



CERTIGREEN test - asbl de contrôle agréé  
Adresse Rue de la Vecquée 170  
B-4100 Seraing  
Tél +32 471 58 07 08  
E-mail info@certigreen.be  
TVA BE 0650 647 987  
www.certigreen.be



P.V. N° JRO-BTD-04-06-24-25909-CP

Date de visite : 04/06/2024

1<sup>re</sup> visite

**RAPPORT DE CONTRÔLE D'UNE INSTALLATION ÉLECTRIQUE DOMESTIQUE A BT/TBT**  
(A.R. DU 08/09/2019 - LIVRE 1 - 4.2.3.2 - 4.2.4.3 - 5.3.5.2 - 5.4.2.1 - 5.4.3.6 - 5.4.4 - 7.1 - 7.2.5.1)

**VISITE DE CONTRÔLE D'UNE INSTALLATION EXISTANTE**  
(A.R. DU 08/09/2019 - LIVRE 1 - 2.11.2 + 6.5)

<b>Objet</b>	Habitation	Maison
	Adresse	Rue de Pousset 13, 4350 Remicourt
<b>Installation</b>	Propriétaire	
	Demandeur	
	Téléphone	0491 59 03 60
	A.R. du 08/09/2019 - Livre 1:	6.5 - Contrôle périodique 8.2.2 - Date d'installation après sept '81 8.2.1 - Date d'installation avant oct '81
	Tension actuelle	1N400V (230V AVEC NEUTRE)
	Code EAN	Non communiqué
Protection générale	63 A	
Qté tableaux	3	
Qté circuits	10 + 1 + 4	
Câble compteur-tableau	EXVB 4 x10mm <sup>2</sup>	
Diff. gén. ≤ 300 mA (DDRG)	• 63A / 300 mA	
Diff. suppl. ≤ 30 mA (DDRS)	• 25A / 30mA	

**Mesures**

Résistance de dispersion de prise de terre  
**69.1Ω**

Isolement général par rapport à la PDT  
**6.47MΩ**

Appareil utilisé  
**MES010 METREL MI 3100**

**Critères**

**Critères**

1 . Résistance de dispersion de prise de terre (PDT)	Pas OK	7 . Appareillage fixe et à poste fixe	Pas OK
2 . Isolement général par rapport à la PDT	OK	8 . Canalisations électriques (fils, peignes, câbles, conduits)	Pas OK
3 . Continuité de terre	Pas OK	9 . Repérages et/ou schémas unifilaire et de position	Pas OK
4 . Différentiel(s) général(aux) (DDRG)	Pas OK	17 . Documents, études techniques, analyses de risques.	OK
5 . Protection contre contacts directs	Pas OK	18 . Risques liés à un incendie.	OK
6 . Protection contre contacts indirects	Pas OK	19 . Installation de production d'énergie privée.	OK

**Voir infractions détaillées en page suivante.**



CERTIGREEN test - asbl de contrôle agréé

Adresse Rue de la Vecquée 170  
B-4100 Seraing  
Tél +32 471 58 07 08  
E-mail info@certigreen.be  
TVA BE 0650 647 987  
www.certigreen.be



P.V. N° JRO-BTD-04-06-24-25909-CP

Date de visite : 04/06/2024

## Infractions

- A.1. Absence de schéma unifilaire (A.R. du 8/09/2019 - Livre 1 - 2.13 - 3.1.2.1 et 2, parties a - 9.1.2)
- A.2. Absence de plan de position (A.R. du 8/09/2019 - Livre 1 - 2.13 - 3.1.2.1 et 3, parties a - 9.1.2)
- A.6. Absence de repérage sur le(s) tableau(x) (A.R. du 8/09/2019 - Livre 1 - 3.1.3.1 - 3.1.3.3 a)
- A.8. Tension de service à indiquer sur chaque tableau de répartition et/ou de manoeuvre (A.R. du 8/09/2019 - Livre 1 - 3.1.3.3 a)
- B.4. Porte et/ou écran de protection manquant(s) sur un tableau (A.R. du 8/09/2019 - Livre 1 - 4.2.2.1.b2 - 5.3.5.1.a)
- B.17. Conducteur bleu utilisé pour une autre phase que le neutre (si celui-ci est distribué) (A.R. du 8/09/2019 - Livre 1 - 5.1.6.2)
- C.6. Résistance de dispersion de prise de terre > 30  $\Omega$  (ou 100  $\Omega$  + mesures très contraignantes) (A.R. du 8/09/2019 - Livre 1 - 4.2.4.3.b)
- E.5. Différentiel(s) à haute sensibilité ( $\leq$  30 mA) manquant(s) pour une machine à laver, un séchoir, un lave-vaisselle, une piscine, un sauna ou un bassin d'eau extérieur (A.R. du 8/09/2019 - Livre 1 - 4.2.4.3.c - 7.2.4.3.a+d - 7.3.4.3 - 7.100.4.2)
- E.6. Interrupteur différentiel d'intensité inférieure à la (somme des) valeur(s) de la (des) protection(s) amont ou à la somme des valeurs de protections directement présentes en aval (A.R. du 8/09/2019 - Livre 1 - 4.4.1.5)
- E.8. Bouton de test de(s) différentiel(s) non actif (A.R. du 8/09/2019 - Livre 1 - 5.3.5.3.k)
- E.8.a. Le test de déclenchement d'une protection différentielle par injection de courant de défaut n'est pas concluant. Remplacer cette protection différentielle (RGIE - Livre 1 - 5.3.5.3.k - 6.5.7.2.b4 - 7.112)
- F.4. Appareils sans fond, à fixer sur plaques de montage ou rosaces adéquates (interr., prises, luminaires,...) (A.R. du 8/09/2019 - Livre 1 - 5.3.5.2 - 5.3.5.4)
- F.7. Prolongateur simple (allonge) ou multiple (multiprises) interdit en poste fixe (A.R. du 8/09/2019 - Livre 1 - 5.3.4.7)
- F.13. Adapter le degré de protection (IP) du matériel électrique placé dans la/les salle(s) de bains ou de douche au volume de sécurité dans lequel il est installé (A.R. du 8/09/2019 - Livre 1 - 5.1.4 - 7.1.4.3)
- G.13. Cordon souple, cordelière, ou fil "rosette" interdit en poste fixe (A.R. du 8/09/2019 - Livre 1 - 5.2.9.3.f - 5.2.9.5)
- G.21. Locaux encombrés. Certaines prises de courant non accessibles n'ont pu être contrôlées (A.R. du 8/09/2019 - Livre 1 - 5.3.5.2).

## Dérogations

Permission de conserver un circuit non exclusivement dédié pour une machine à laver, un sèche-linge, une cuisinière, une taque de cuisson et/ou un four électrique(s), un lave-vaisselle ou tout appareil fixe ou mobile de plus de 2600 W de puissance nominale.

## Observations

- O.2. La présentation ultérieure des schémas/plans, absents lors du contrôle, pourrait induire d'autres infractions au moment de la revisite.
- O.13. Par dérog. (A.R. du 8/09/2019 - Livre 1 - 8.2.1), absence(s) permise(s) : 1. pour la salle de bain ou de douche, d'un DDR, distinct du DDR général, de sensibilité max de 30 mA et/ou d'une équipotentielle supplémentaire, avec vol. de sécurité 2 autour de la baignoire ou de la douche de 1m au lieu de 60 cm ; 2. et/ou pour une MAL, un séchoir, un LV, un sauna, une piscine ou un bassin d'eau extérieur, d'un DDR, distinct du DDR général, de sensibilité max de 30 mA (sans contre-mesure) ; 3. et/ou d'une liaison équipotentielle principale (sans contre-mesure). Nous conseillons néanmoins vivement la mise en oeuvre de ces dispositions pour une protection optimale contre les chocs électriques dans les lieux et sur les appareillages à risque d'humidification de la peau.
- O.14. Locaux trop encombrés pour permettre un contrôle complet de l'installation.

## NON CONFORME

Installation non-conforme aux prescriptions de l'A.R. du 08/09/2019 - Livre 1.

1 an à dater de ce PV, par CERTIGREEN (passé cette date, le ministère fédéral en charge de l'Énergie est averti de la persistance éventuelle d'infractions.

### Renforcement de puissance du raccordement au réseau public non permis

Bornes amont de la protection différentielle générale scellées ?  Oui

Pour CERTIGREEN test, l'inspecteur





CERTIGREEN test - asbl de contrôle agréé

Adresse Rue de la Vecquée 170  
B-4100 Seraing  
Tél +32 471 58 07 08  
E-mail info@certigreen.be  
TVA BE 0650 647 987

www.certigreen.be



P.V. N° JRO-BTD-04-06-24-25909-CP

Date de visite : 04/06/2024

**Le contrôle n'a porté que sur les parties visibles et accessibles de l'installation, et uniquement sur les installations domestiques concernées par la demande qui nous a été adressée. Aucune modification apportée à l'installation après le passage de l'agent-visiteur n'est prise en compte dans ce rapport.** Les travaux nécessaires pour faire disparaître les infractions constatées pendant la visite de contrôle doivent être exécutés sans retard et toutes mesures adéquates doivent être prises pour qu'en cas de maintien en service des installations, les infractions ne constituent pas un danger pour les personnes et les biens. Toute réclamation est à transmettre à la société par écrit. Il peut être fait appel aux résultats d'inspection via recours au SPF Économie Direction générale de l'Énergie. Toute information contenue dans le présent rapport est confidentielle et ne peut être divulguée qu'au demandeur et au propriétaire. Seul le service du ministère fédéral de l'économie en charge de la surveillance des organismes de contrôle agréé peut avoir accès, à sa demande, à ces informations. En cas de non-conformité persistante à la seconde visite, une copie du rapport est d'office transmise au SPF Économie Direction générale de l'Énergie par CERTIGREEN test.

**Obligations du propriétaire (AR du 8/9/19 - Livre 1 - 9.1.2 + 3.1.2 + 6.5.7.2.b7) :** 1. Conserver, dans le dossier de l'installation électrique, ce procès-verbal, les plans et toute notice décrivant les garanties de sécurité que doivent présenter certaines machines, appareils ou canalisations électriques (nous conseillons de placer une copie de ces documents à proximité du tableau électrique principal) - 2. Enseigner dans le dossier toute modification intervenue dans l'installation électrique - 3. Aviser immédiatement le Ministre des Affaires économiques, Direction générale de l'Énergie de tout accident survenu aux personnes et dû, directement ou indirectement, à la présence d'électricité - 4. Entretien ou faire entretenir son installation (tester régulièrement toutes les protections à courant différentiel résiduel via leur bouton de test, resserrer les bornes des tableaux une fois par an, dépoussiérer,...) - 5. Prendre toutes mesures adéquates pour que les dispositions de l'AR du 8/9/19 - Livre 1 soient en tout temps observées - 6. Transmettre au locataire, nouveau propriétaire, gestionnaire ou exploitant le dossier de l'installation électrique.

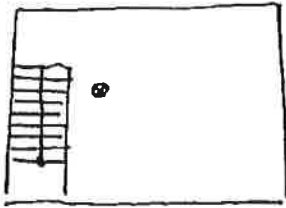

CAVE

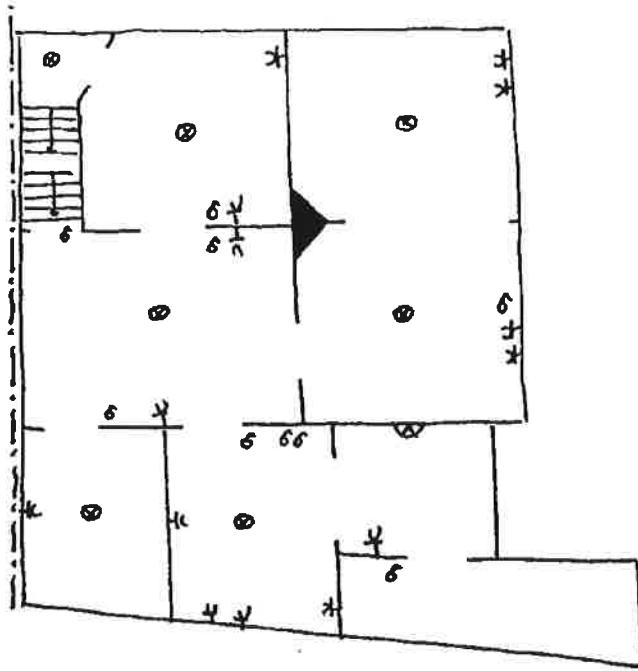

REZ

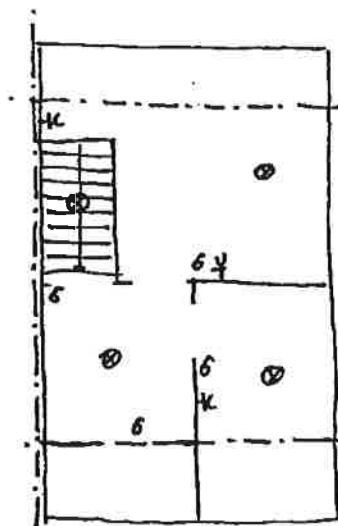

1ER

CERTIGREEN TEST ASEU

RAPPORT 25909

04/06/2024

JEAN-MARIE ROUFOSSE

A handwritten signature, appearing to be 'JR', written in black ink.