

RUE DU CHAMPION

éclairage de sécurité au droit des accès nouveaux

240 240 110 240

!!! RENOVATION FACADE donnant quai sur Meuse avec nettoyage complet  
 Y compris sablage des éléments petit granit  
 plus d'accès en façade quai sur Meuse

QUAI SUR MEUSE

45 177

**11**

**Monsieur DEPOUILLE**  
 Transformation d'une partie  
 d'un rez-de-chaussée existant en studios  
 Architecte : **H. PONCIN** à 6700 WALTZING



**SITUATION NOUVELLE**  
**FAÇADE PRINCIPALE (Quai sur Meuse)**  
 Ech. : 1/50

*[Handwritten signature]*

Henri PONCIN  
 architecte - expert  
 Rentertkapell, 26  
 8700 WALZTING-ARLON

*[Handwritten signature]*

*[Handwritten signature]*

*[Handwritten signature]*

Enregistré à Liège I, le - 4 DEC. 2000  
 Vol 6/28 Fol. 3 Case 1. in rôle sans renvois  
 Reçu: mille francs (1.000 BEF)

*[Handwritten signature]*  
 De Receveur  
 L. HENGEIS



TT

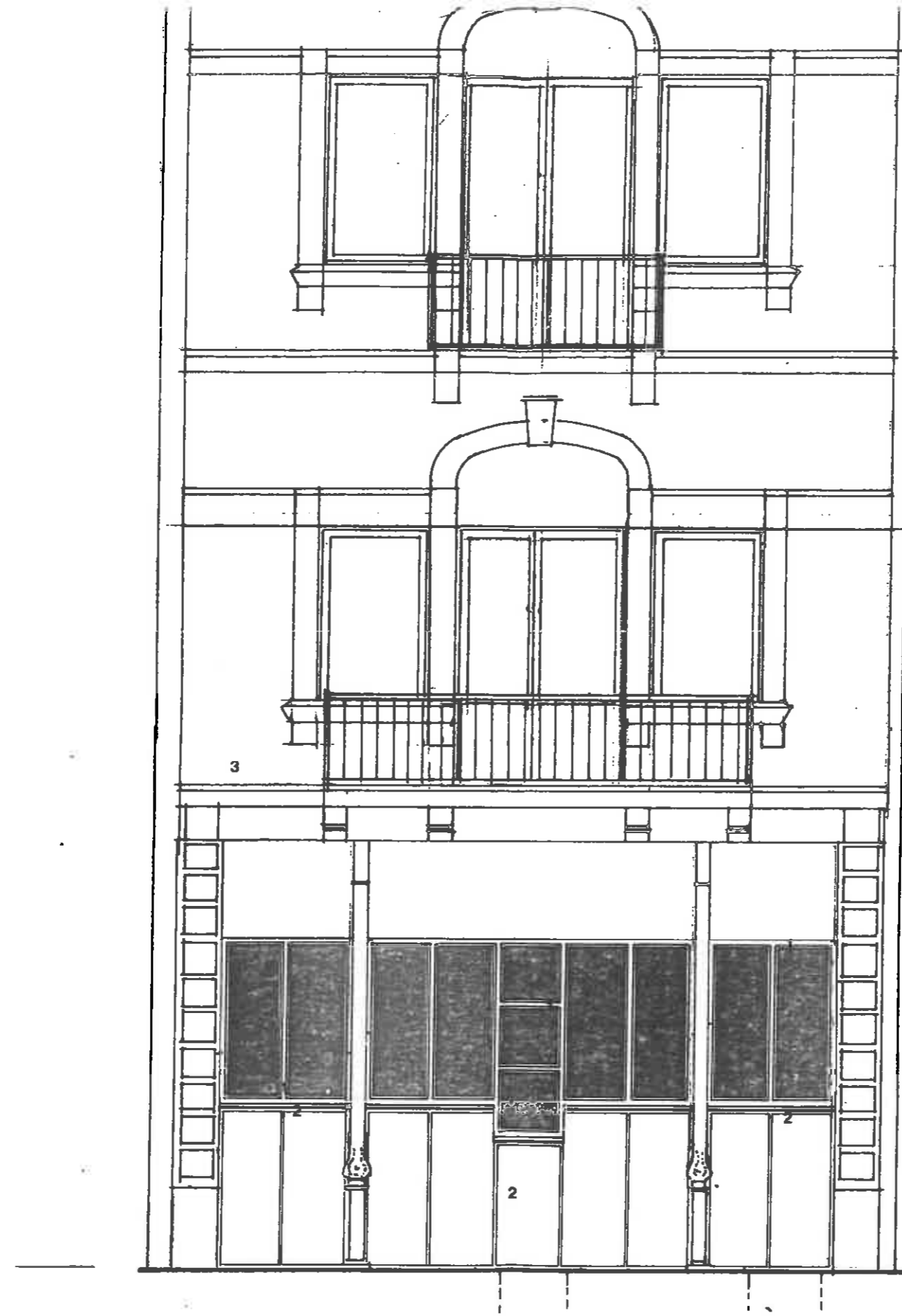

390  
▽

rez de ch  
000  
▽

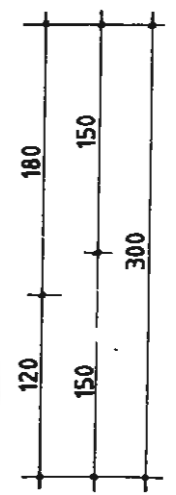

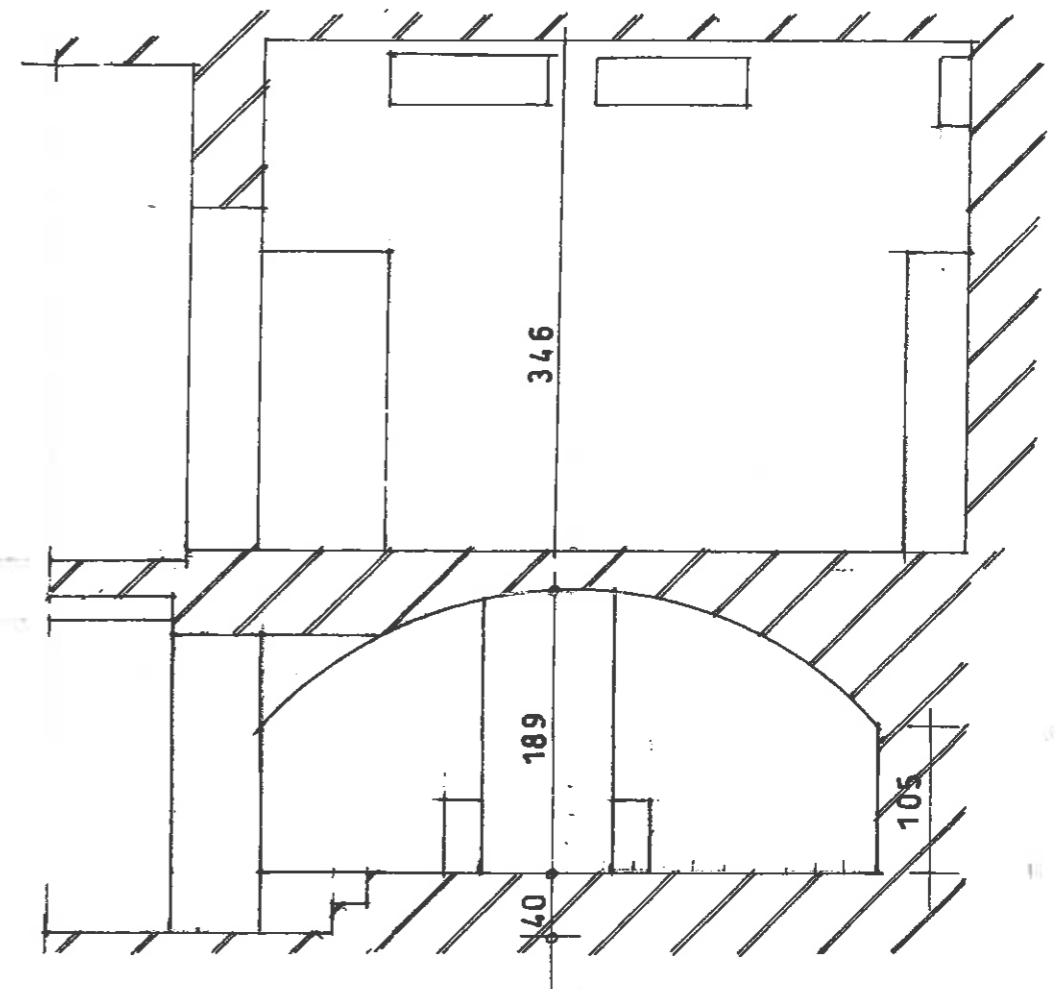
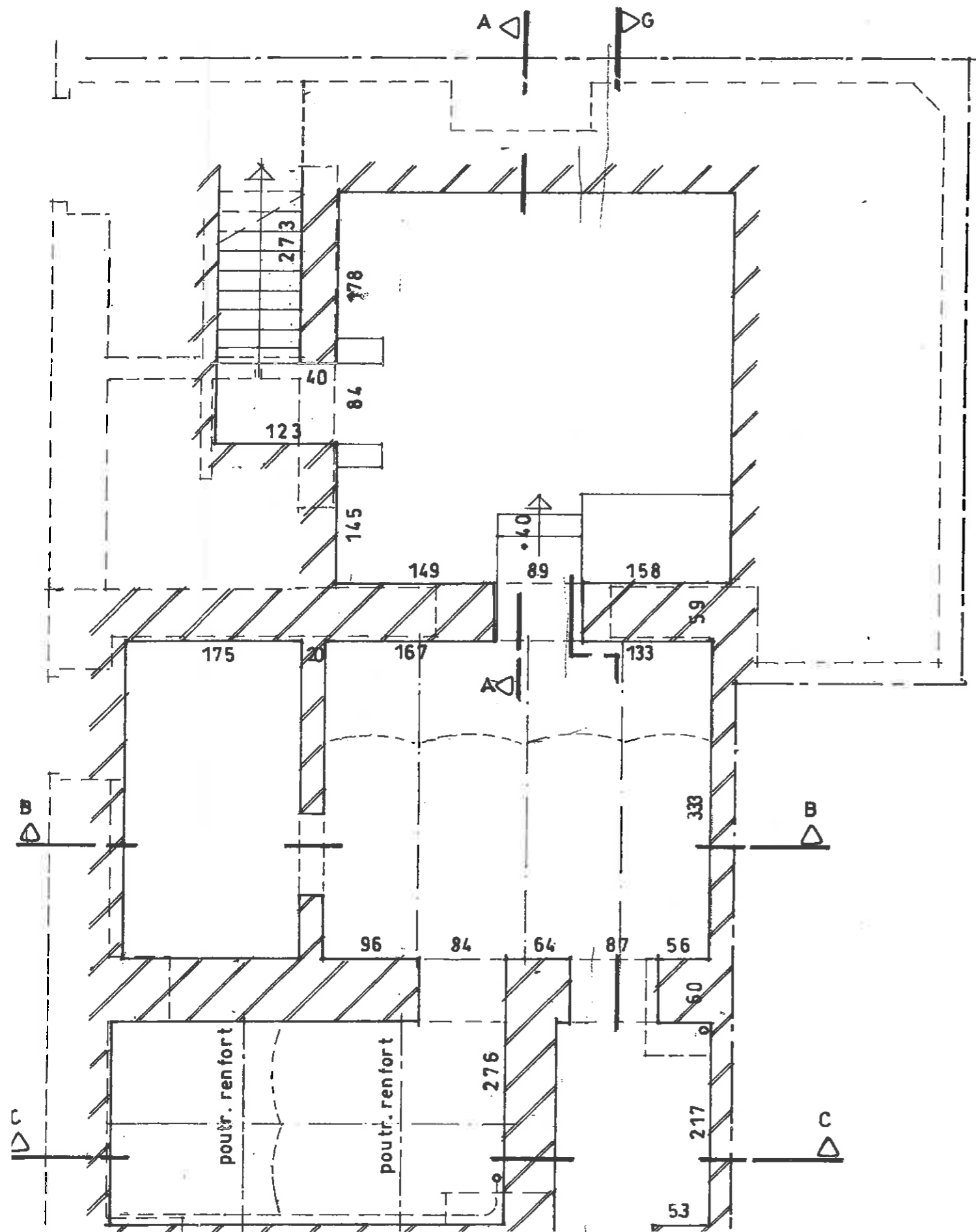

AA

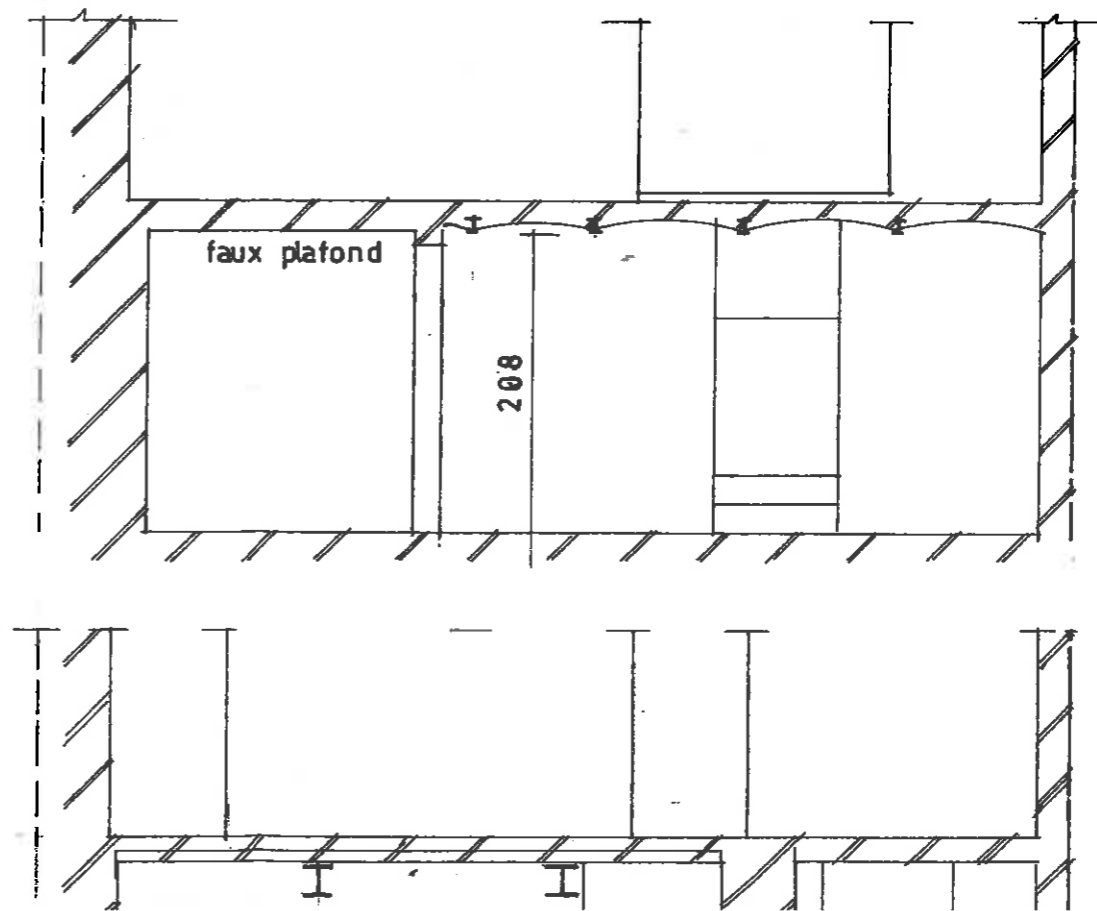

B-B

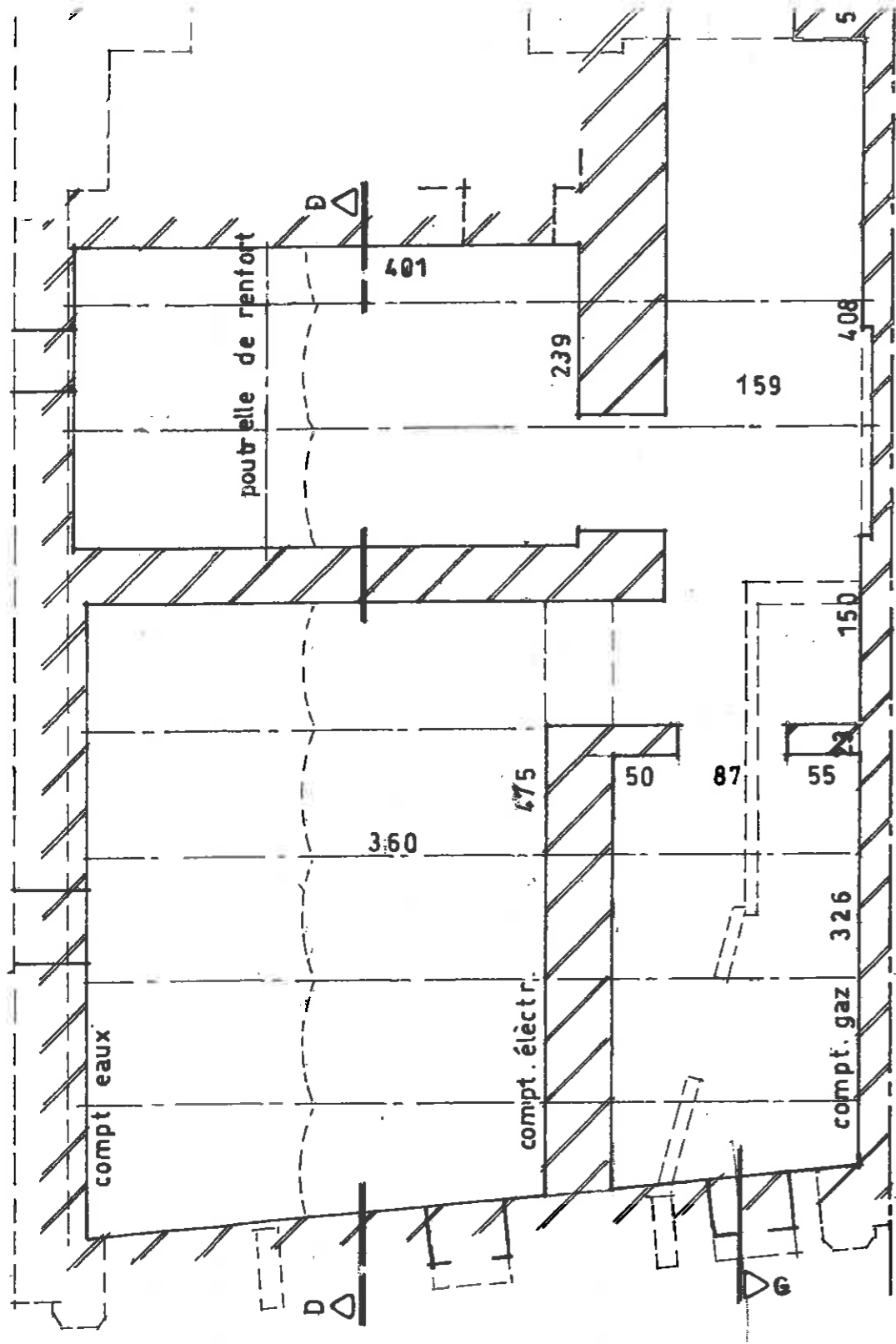

PLAN  
SOUS SOL

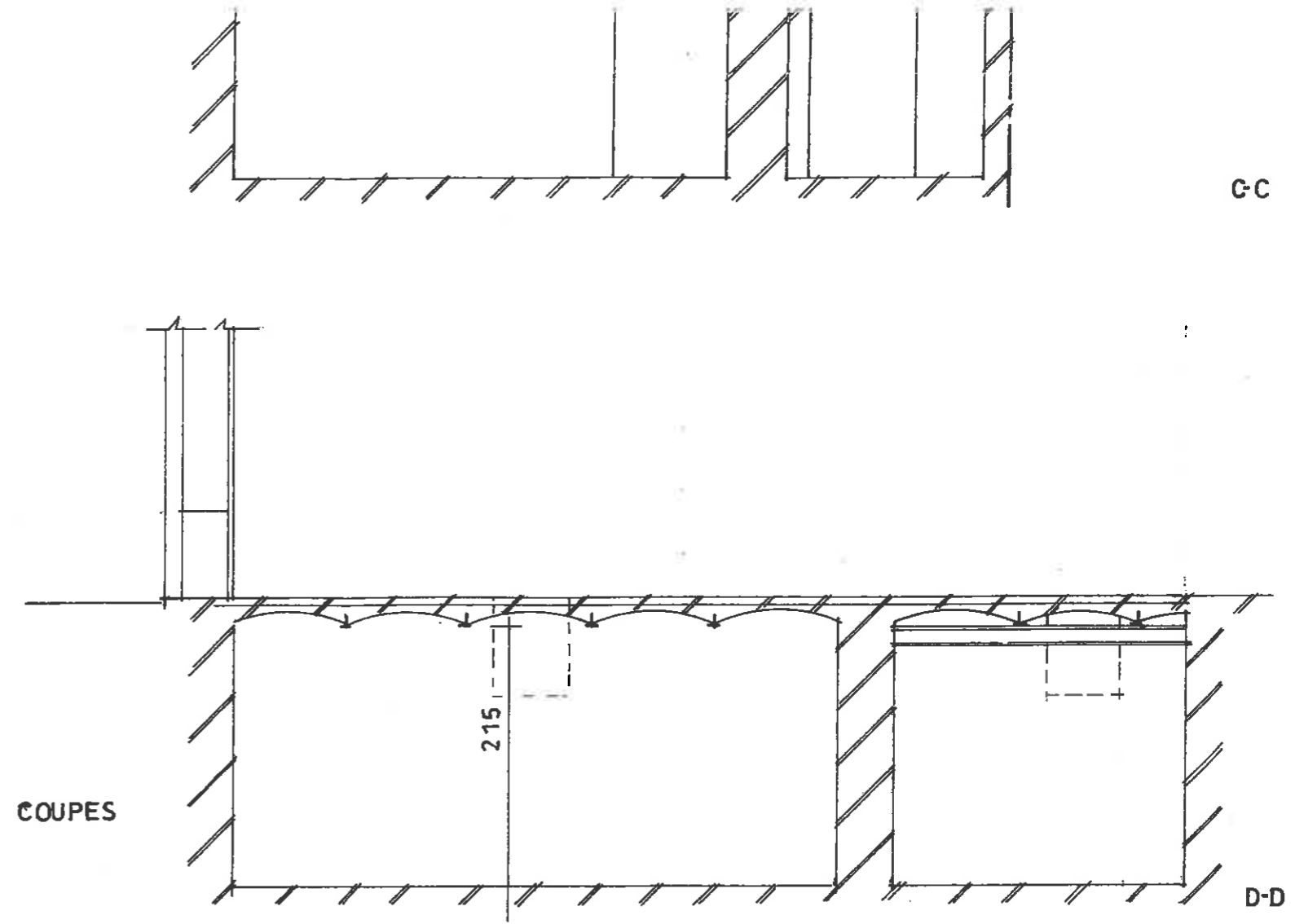

COUPES

SOUS-SOL IMMEUBLE 12 QUAI SUR MEUSE LIEGE  
ech 1/50