



vzw - AIB-VINÇOTTE BELGIUM - asbl  
 Exploitatiezetel: Jan Olieslagerslaan 35 • 1800 Vilvoorde  
 Tel +32(0)2 674 57 11 • fax +32(0)2 674 59 59 • info@vincotte.be • www.vincotte.com  
 Maatschappelijke zetel: Diamant Building • Boulevard A Reyerslaan 80 • 1030 Brussels

N 002057

Safety, quality and environmental services

Antwerpen - Limburg : Tel.: 03 221 86 11  
 Brabant : Tel.: 02 674 57 11  
 Oost & West Vlaanderen : Tel.: 09 244 77 11  
 Wallonië : Tel.: 081 432 611

Resj. Code:

1

**PROCES-VERBAAL VAN GELIJKVORMIGHEIDSONDERZOEK EN/OF CONTROLEBEZOEK VAN EEN ELEKTRISCHE LAAGSPANNINGSINSTALLATIE**

Verslag nr.: P0330302041177 Lid nr.: ..... Aanvrager: M. Bols

Verantwoordelijke voor de werken: ..... Installatie: ..... Eigenaar of beheerder: .....

Naam, Voornaam: Bols Naam, Voornaam: Seniëre Poeker  
 Adres: Alsenburgsesteenweg 901907  
 Ident. Kaart nr.: 2321 Meer Post nr + Stad: 1180 Bxl  
 BTW nr.: BE 0439561538 Tel: .....

Basis van het onderzoek:  Algemeen Reglement op de Elektrische Installaties (AREI)  ARAB  .....

<input checked="" type="checkbox"/> Art 270	<input checked="" type="checkbox"/> Ingebruikname	<input type="checkbox"/> wijziging	<input type="checkbox"/> uitbreiding	<input checked="" type="checkbox"/> Art 86	<input type="checkbox"/> Art 271 bis	<input checked="" type="checkbox"/> Woonenheid
<input type="checkbox"/> Art 271	<input type="checkbox"/> mobiel	<input type="checkbox"/> tijdelijk		<input type="checkbox"/> Art 87	<input type="checkbox"/> Art 278	<input checked="" type="checkbox"/> Huishoudelijke werkeenheden
<input type="checkbox"/> Art 276	<input type="checkbox"/> periodiek	<input type="checkbox"/> controle		<input type="checkbox"/> Art 88	<input type="checkbox"/> Art	<input checked="" type="checkbox"/> Gemeenschappelijke delen
	<input type="checkbox"/> verzwaaring	<input type="checkbox"/> overdracht		<input type="checkbox"/> Art	<input type="checkbox"/> Art	<input checked="" type="checkbox"/> Andere

Algemene gegevens elektrische installatie:

Gegevens verdelers	EAN <u>541448960006044627</u> <input type="checkbox"/> EAN niet meegedeeld <input type="checkbox"/> kWh meter niet geplaatst
	kWh meter nr: <u>5252481</u> Meterstand dag: <u>00056</u> nacht: <u>00056</u> <input type="checkbox"/> kWh excl. nacht meter:
	Bescherming aansluiting (A): <input type="checkbox"/> 20 <input checked="" type="checkbox"/> 25 <input type="checkbox"/> 32 <input type="checkbox"/> 40 <input type="checkbox"/> 50 <input type="checkbox"/> 63 <input type="checkbox"/> 80 <input type="checkbox"/> 100 <input type="checkbox"/> .....
Gegevens installatie	Nominale spanning: <input type="checkbox"/> 230V <input type="checkbox"/> 3x230V <input checked="" type="checkbox"/> 3N400V <input type="checkbox"/> .....
	Maximale nominale stroom (A): <input type="checkbox"/> 20 <input type="checkbox"/> 25 <input type="checkbox"/> 32 <input type="checkbox"/> 40 <input type="checkbox"/> 50 <input checked="" type="checkbox"/> 63 <input type="checkbox"/> 80 <input type="checkbox"/> 100 <input type="checkbox"/> .....
	Voedingsleiding hoofdbord: <u>4</u> X <u>10</u> mm <sup>2</sup> - Type: <u>AVB</u>
Beschrijving installatie	Algemene differentieelstroominrichting: <u>6.3 A / 300 mA</u> Aantal borden: <u>1</u> Aantal eindstroombanen: <u>11</u>
<input checked="" type="checkbox"/> Zie bijlage	<u>Appart Blok A 52</u>

Metingen - testen - controles - verzegeling:

Rechtstreekse aanraking  Onrechtstreekse aanraking  Montage  Toestellen  Materieel  >/doorsnede  Schema's

Aardingsweerstand: 3,2 Ω  Algemeen Isolatieniveau: 1 MΩ  Controle foutlus  Aardingscontinuïteit  Test DSI

Differentieelstroominrichting:  werd verzegeld  was verzegeld  was niet verzegeld  kan niet verzegeld worden

Inbreuken - Opmerkingen (voor de betekenis van eventuele codes: zie keerzijde)

Inbreuken Nieuwe installatie		Visum DNB:
<input checked="" type="checkbox"/> Nihil		
Inbreuken Bestaande installatie		Aangestelde DNB: Naam:
<input type="checkbox"/> Nihil		
Opmerkingen		Visum:
<input type="checkbox"/> Nihil		

Result(en):

De nieuwe installatie voldeet  voldoet niet aan het AREI.

De bestaande installatie voldeet  voldoet niet aan het AREI.

De installatie dient opnieuw gecontroleerd te worden:  
 voor 16/12/2008  
 door hetzelfde erkend organisme (\*\*)

Agent bezoeker: Van Erst P Agent nr.: 3303 Datum: 16/12/2008 Voor de directeur generaal: Handtekening

Aantal bijlagen:  Situatieschema(s): 1  Eéndraadsschema(s): 1  .....

15 001 0 2 20

Dit proces-verbaal dient bewaard te worden in het dossier van de elektrische installatie en dit dossier dient elke aangebrachte wijziging te vermelden.  
 De Federale overheidsdienst economie dient bij ieder ongeval, rechtstreeks of onrechtstreeks te wijten aan elektriciteit waarbij personen betrokken zijn, inzicht te worden.  
 (\*) De werken, nodig om de inbreuken te doen verdwijnen, moeten zonder vertraging uitgevoerd worden en alle maatregelen moeten getroffen worden opdat de in overtreding zijnde installatie, indien ze in dienst blijft, geen gevaar vormt voor personen of goederen. Indien bij het nieuwe controlebezoek, na max. 1 jaar de overtredingen niet verdwenen zijn moet het erkend organisme een kopie van het proces-verbaal van het controlebezoek overmaken aan de Algemene Directie Energie die belast is met het hoog toezicht.

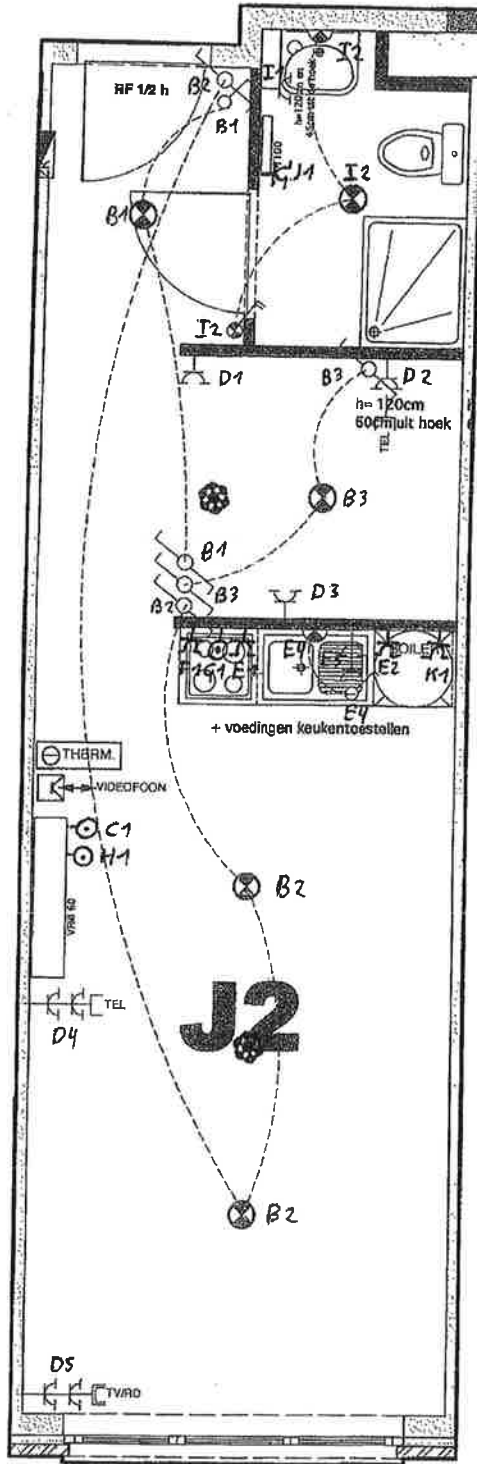

**BOLS Technics N.V.**  
 Meerdorp 9 B-2321 MEER  
 tel.: 03/315.41.93 fax: 03/315.41.94  
 BTW BE 0439 561 537  
 e-mail: info@bols-technics.be



Paul VAN ENST  
 3303  
 CENTRUM DIV.CENTRE  
 G.F.N. 0479/90.01.36  
 FAX 02/384.62.86

*[Handwritten signature]*  
 17/12/08



Alsebergsesteenweg 901-907, 1180 Ukkel

**Blok A**  
**App J2**

Seniorie Paola Alsebergsteenweg 901-907 Ukkel

App. A-J2

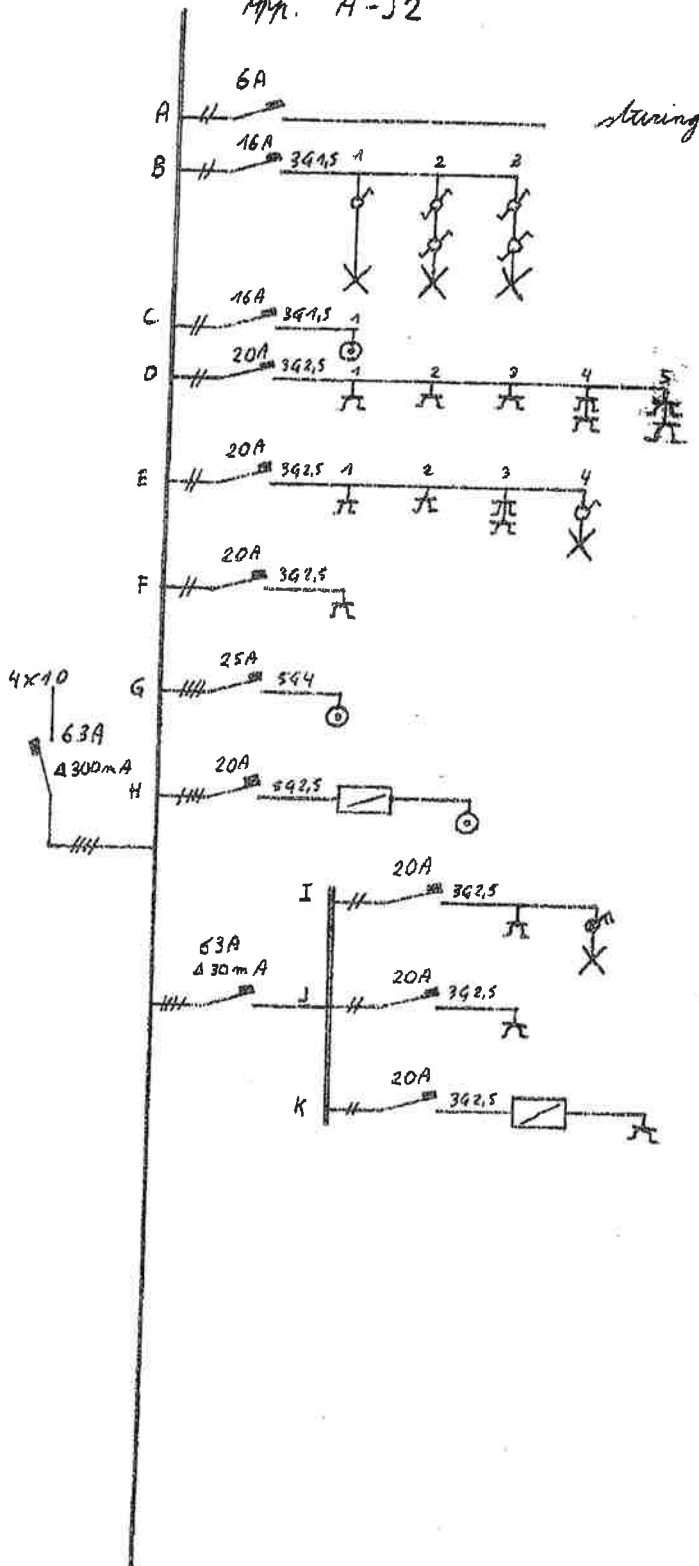

**BOLS Technics N.V.**  
 Meerdorp 9 B-2321 MEER  
 tel.: 03/315.41.98 fax: 03/315.41.94  
 BTW BE 0439 561 537  
 e-mail: info@bols-technics.be



Paul VAN ENST  
 3363  
 CENTRUM DIV.CENTRE  
 GSM 0479/90.01.36  
 FAX 02/384.62.86

*Handwritten signature and date: 17/12/08*

