

Gemeente DIEST 6° Afd. Deurne

Opmetingsplan na goedkeuring
Ligging: Hasseltsebaan/ Korte Heide
Sectie A Nr 4y7

Enkel de hoekpunten aangeduid met een symbool zijn gemetriekiseerd
 Kjn 7-8-9-10-11-12-13-1-2-3-4- Tussnafsluiting bestaande toestand
 Kjn 4-5 rooklijn voorliggende weg
 Kjn 5-6-7- plan Interfoto dd 12.12.2001
 Kjn 1-6 nieuwe grens ingevolge opdeling

Planreferentienummer
24019-10102

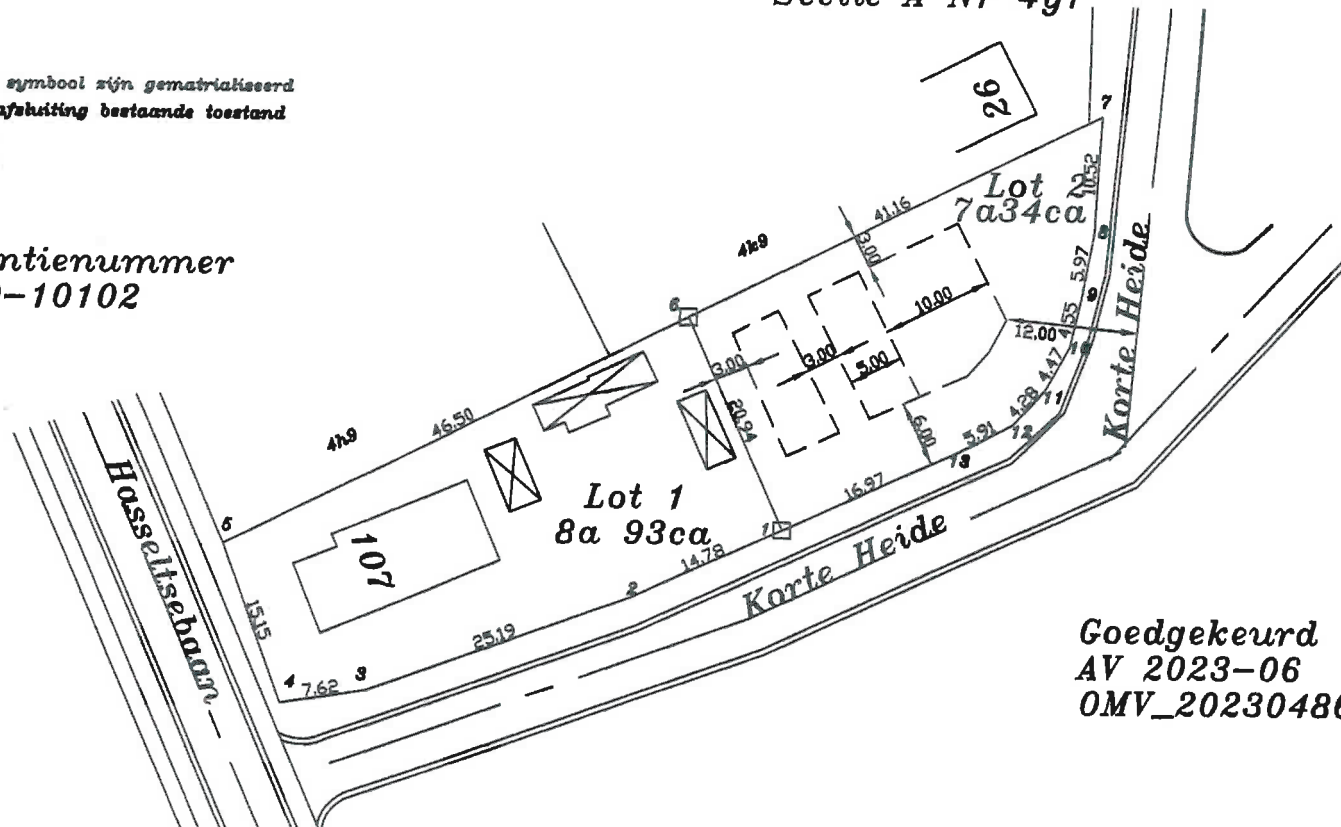

Goedgekeurd op 28/08/2023
AV 2023-06
OMV_2023048647

Coördinatentabel Lambert 72

| Pt | X | Y |
|----|-----------|-----------|
| 1 | 200817.77 | 193179.31 |
| 2 | 200809.79 | 193107.18 |
| 3 | 200780.03 | 193099.63 |
| 4 | 200772.60 | 193097.44 |
| 5 | 200787.34 | 193111.67 |
| 6 | 200809.89 | 193132.25 |
| 7 | 200845.88 | 193151.10 |
| 8 | 200844.95 | 193140.62 |
| 9 | 200843.86 | 193134.65 |
| 10 | 200842.81 | 193130.22 |
| 11 | 200840.67 | 193126.29 |
| 12 | 200837.84 | 193123.09 |
| 13 | 200832.59 | 193120.37 |

LEGENDE

- Nieuwe grenssteen
- Bestaande grenssteen
- Rioolput

Electriciteitspaal
Opgemeten en in plan gebracht
door de ondergetekende

Wim PEETERS

Landmeter-Expert Schatter O.G.

Baalmolenstraat 52

3980 TESSENDERLO

Tel., Fax.: 013/66.53.54

Lan 040435



Schaal 1/500

28.09.23

[Handwritten signature and blue ink scribbles]