

# Ville de CHARLEROI 18 e div.

## Division de GOUTROUX

### Plan de division

d'une propriété sise à CHARLEROI (GOUTROUX), rue des Liserons,  
60-62

LOT 1: Maison + terrain

Cadastré: section A n°s 4 L 37 + 4 N37 Pie + 4 M37 Pie

Superficie: 11 ares 09 ca. 60 dma.

LOT 2: Maison + terrain

Cadastré: section A n°s 4 M37 Pie + 4 N37 Pie

Superficie: 21 ares 35 ca. 08 dma.

Levé et dressé par Didier PHILIPPART (GEO  
040446), géomètre expert immobilier légalement  
admis et assermenté par devant le Tribunal de  
première instance séant à Charleroi

Le 29/07/2022

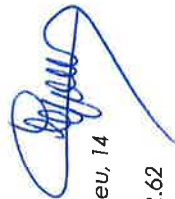

Rue Trieu Plaquet, 14  
6010 COUJILLET  
Tel. : 0475/39.42.62

# Plan de division

# Extrait du plan cadastral

Echelle: 1/1000e

Echelle: 1/400e

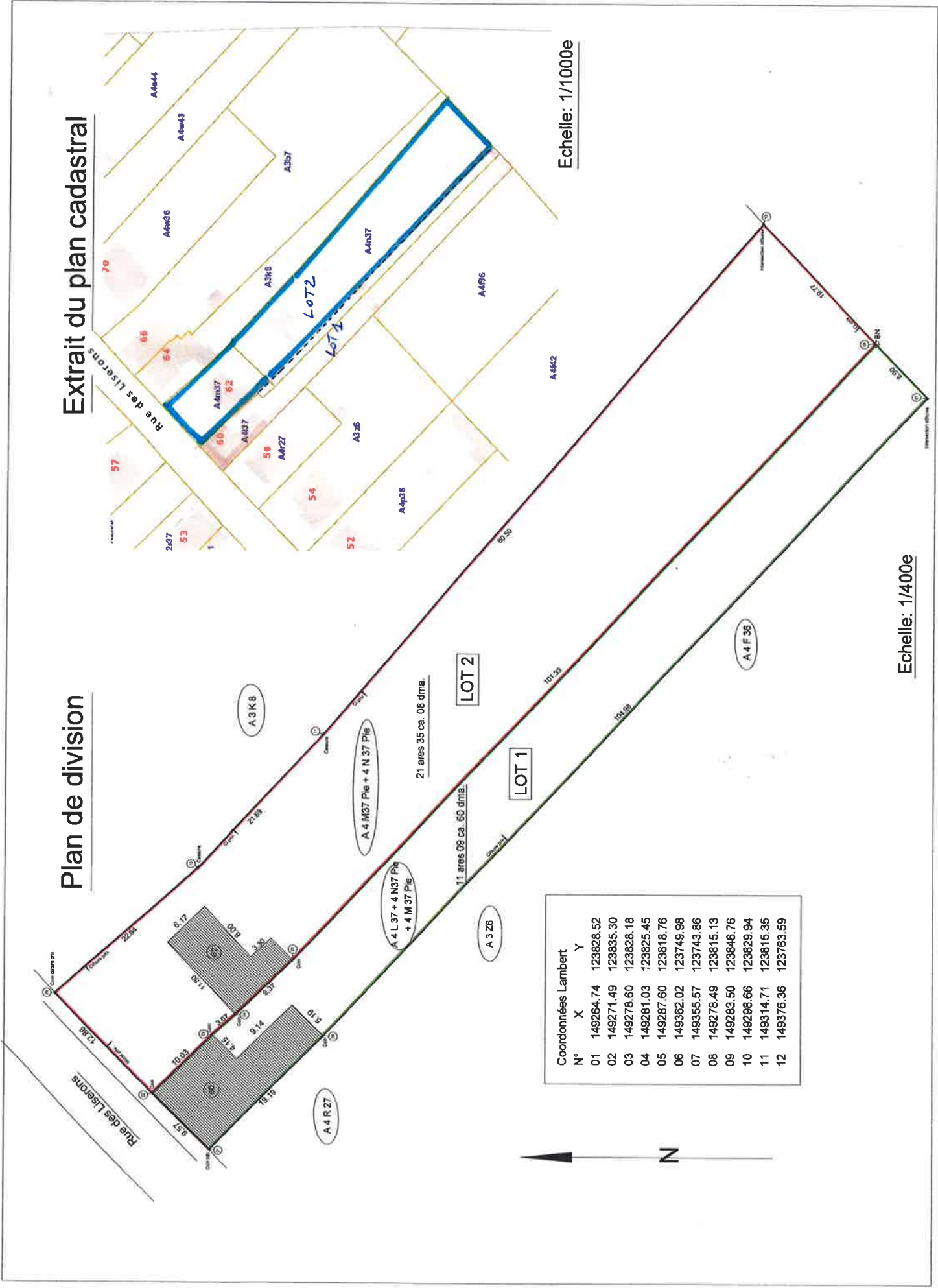

Coordonnées Lambert		
N°	X	Y
01	149264.74	123828.52
02	149271.49	123835.30
03	149278.60	123828.18
04	149281.03	123825.45
05	149287.60	123818.76
06	149362.02	123749.98
07	149355.57	123743.86
08	149278.49	123815.13
09	149283.50	123846.76
10	149298.66	123829.94
11	149314.71	123815.35
12	149376.36	123763.59