

IMMEUBLE SIS A IXELLES

Rue du Lac, 19-21-23

Bureau d'Etudes DEGRAUX s.c.

Géomètres- Experts Immobiliers

Avenue Wellington, 16 - 1180 Bruxelles

tel: 02/374-02-72

Fax: 02/374-09-32

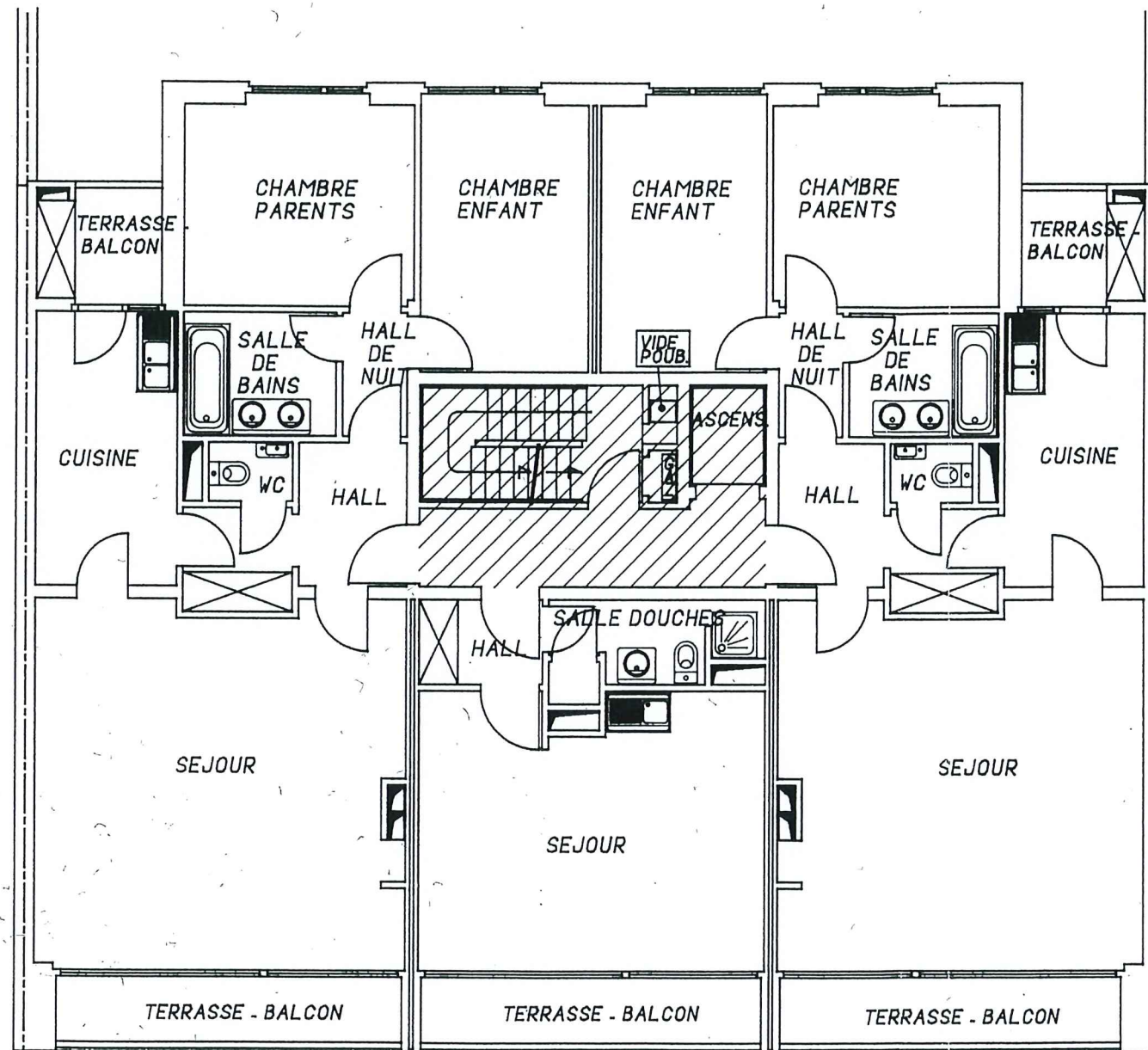

TYPE A

TYPE B
RUE DU LAC

TYPE C



PARTIES COMMUNES

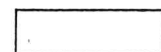

PARTIES PRIVATIVES

Dossier 931740

NOVEMBRE 1993

ECHELLE: 1/100

ENREGISTRE RÔLE RENVOI
A SCHAEERBEEK 2 LE 03 JAN. 1994
VOL. 70 FOL. 74 CASE 5
REGU MILLE FRANCS (1000)

LE RECEVEUR A.I.
VAN DE VELDE FR.



Ne Varietun, le 24 décembre 1993

(Handwritten signatures)

ETAGE TYPE

PLAN N° 3

IMMEUBLE SIS A IXELLES
Rue du Lac, 19-21-23

Bureau d'Etudes DEGRAUX s.c.
Géomètres- Experts Immobiliers
Avenue Wellington, 16 - 1180 Bruxelles
tel: 02/374-02-72
Fax: 02/374-09-32

REZ - DE - CHAUSSEE

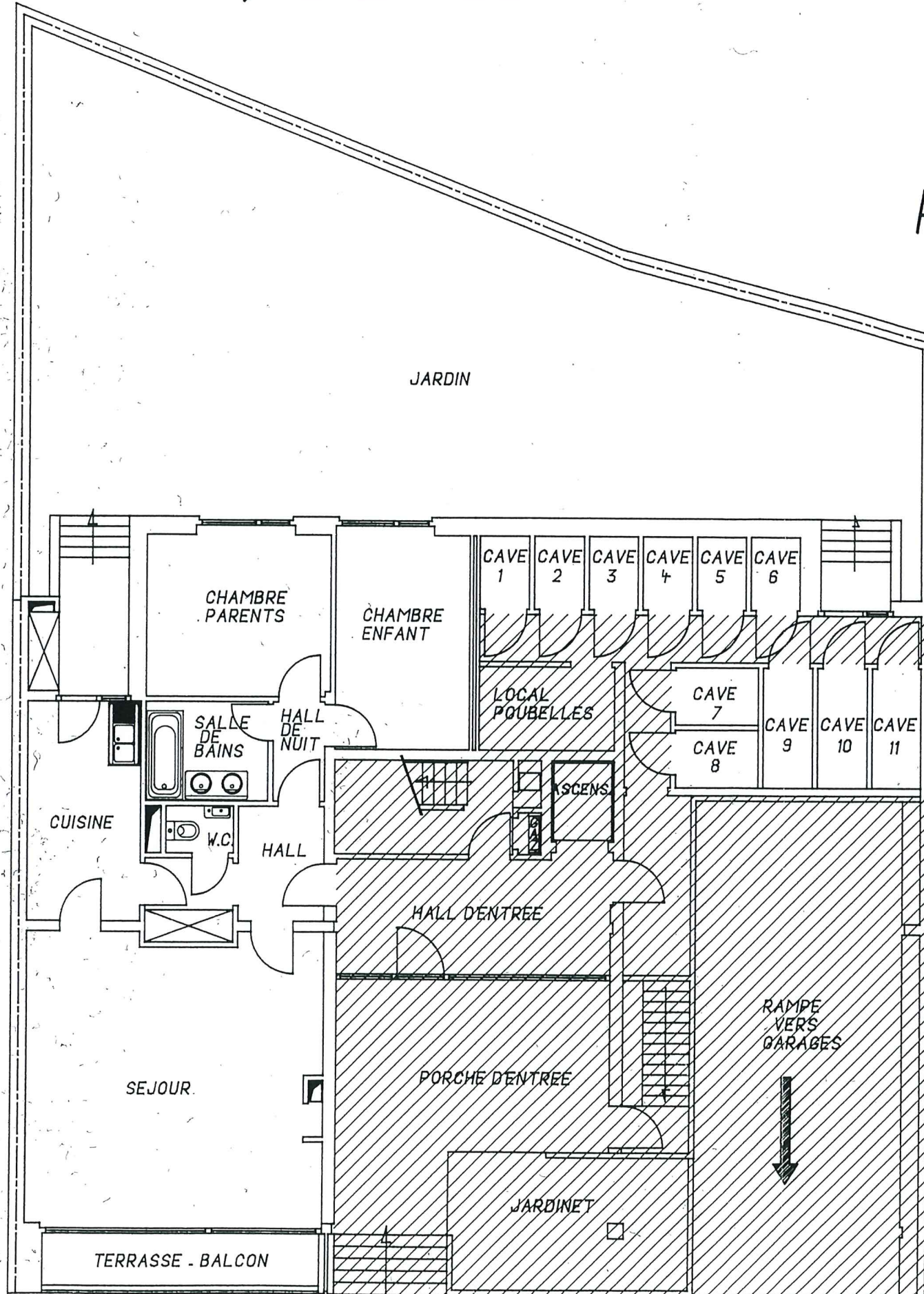

 PARTIES COMMUNES
 PARTIES PRIVATIVES

ENREGISTRE RÔLE RENVOI
A SCHAEERBEEK 2 LE
VOL. 70 FOL 77 CASE 5 03 JAN. 1994
REQU MILLE FRANCS (1000)

LE RECEVEUR A.I.
VAN DER VELDE FR



Ne varietur, le 24 décembre 1993

CG

[Signature]

Dossier 931740
NOVEMBRE 1993
ECHELLE: 1/100

RUE DU LAC

PLAN N°2

IMMEUBLE SIS A IXELLES
Rue du Lac, 19-21-23

Bureau d'Etudes DEGRAUX s.c.
Géomètres- Experts Immobiliers
Avenue Wellington, 16 - 1180 Bruxelles
tel: 02/374-02-72
Fax: 02/374-09-32

SOUS-SOLS

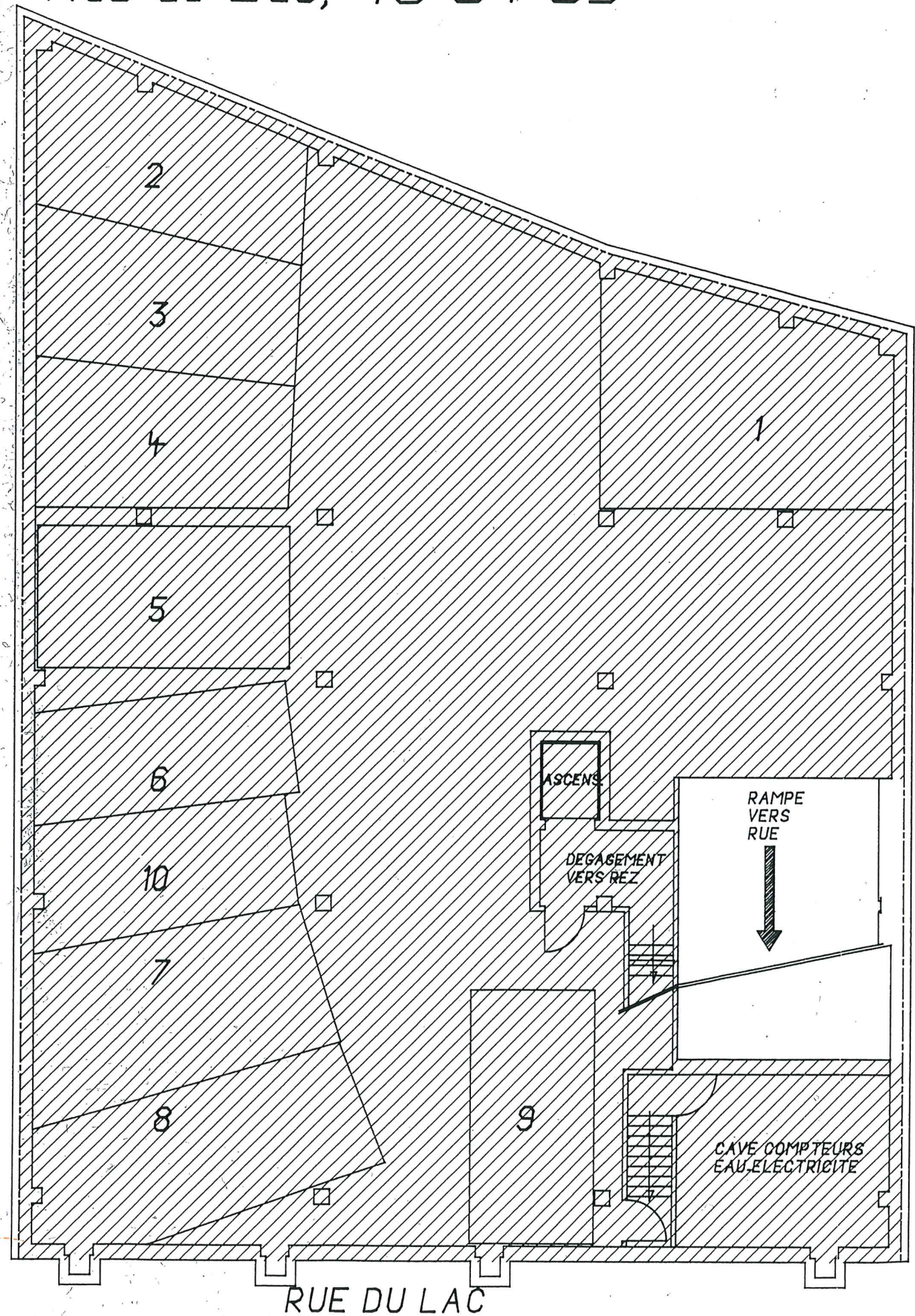



 PARTIES COMMUNES
 PARTIES PRIVATIVES

ENREGISTRE RÔLE RENVOI
A SCHAEERDEEK 2 LE 03 JAN. 1994
VAL. 70 FOL. 5 CASE 5
RECU MILLE FRANCS (1000)
LE RECEVUEUR A.I.
VAN DER VELDE FR.

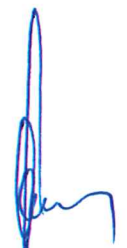

Ne varierun, le 24 décembre 1993

Dossier 931740
NOVEMBRE 1993
ECHELLE: 1/100

PLAN N° 1

IMMEUBLE SIS A IXELLES

Rue du Lac, 19-21-23

Bureau d'Etudes DEGRAUX s.c.

Géomètres- Experts Immobiliers

Avenue Wellington, 16 - 1180 Bruxelles

tel: 02/374-02-72

Fax: 02/374-09-32

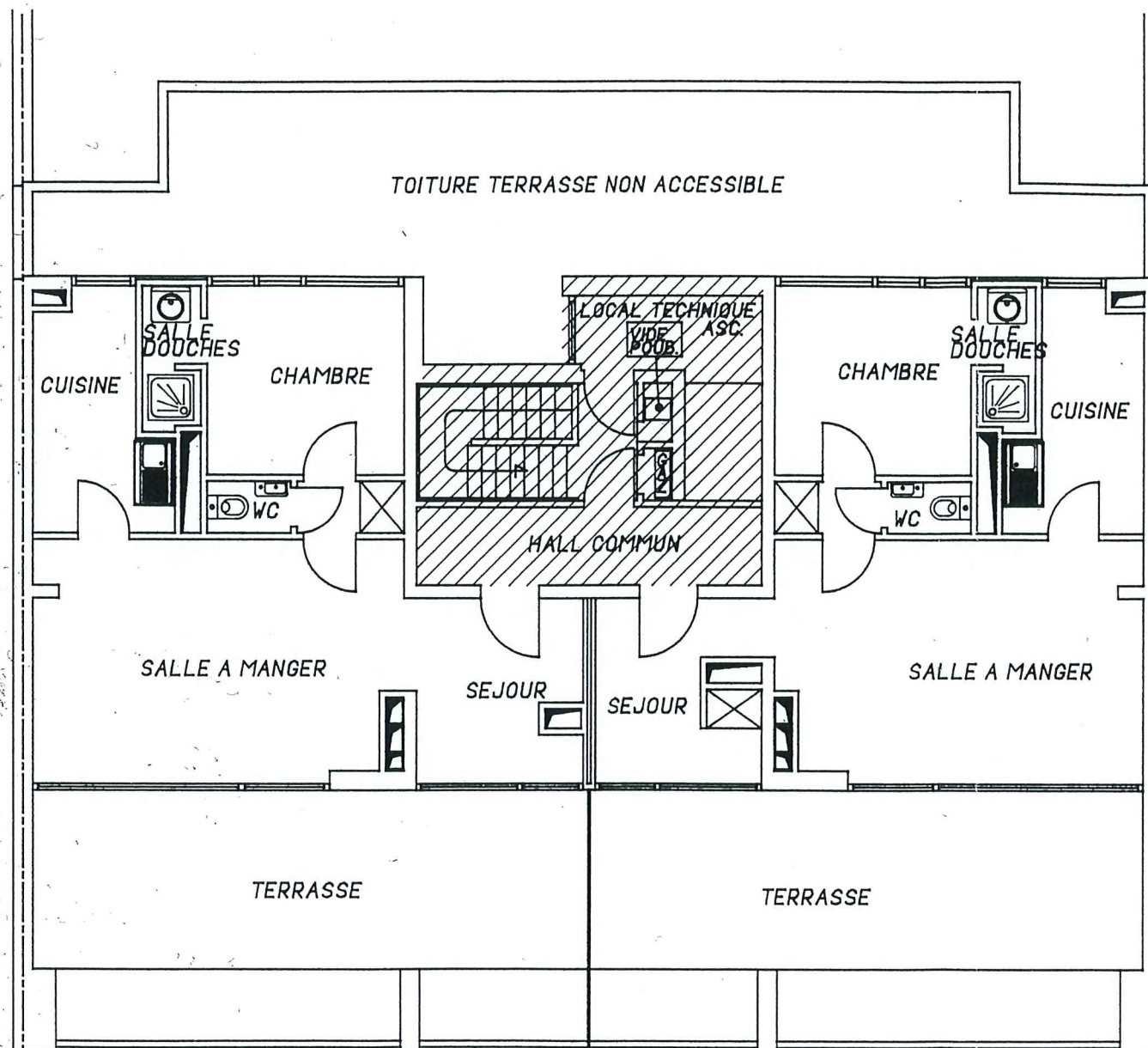

RUE DU LAC

Dossier 931740
NOVEMBRE 1993
ECHELLE: 1/100

 PARTIES COMMUNES
 PARTIES PRIVATIVES

ENREGISTRE RÔLE - RENVOI
A SCHAEERBEEK 2 LE 03 JAN. 1994
VOL. 70 FOL. 21 CASES 5
REQU MILLE FRANCS (1000)

LE RECEVEUR A.I.
VAN DE VELDE FR.



Ne Vanietun, le 24 décembre 1993

[Handwritten signature]
5ème ETAGE

PLAN N° 4