

VILLE de LA LOUVIERE.

Ensemble feuillet

PLAN d'une propriété, sise rue Rieu de Baume n° 407, appartenant à M^r et M^{me} Lessage - Merse, René à vendre à M^r et M^{me} Tuzze - Deriu, Carmelo, cadastrée S^{on} B n° 274 f¹³ et 274 w¹² / pic d'une contenance de 03 ares 83 ca.

- Conditions spéciales.
- 1°) Les eaux de la toiture des garages restant appartenir aux vendeurs continueront à s'écouler par le tuyau de descente existant pour se déverser ensuite dans la citerne marquée P au présent plan.
 - 2°) A-B-C-D-A: servitude de passage à l'usage et au profit du fonds A-H-K-L-A restant appartenir aux vendeurs.
 - 3°) A-D-E-F-G-A: servitude de passage à l'usage et au profit du fonds présentement vendu

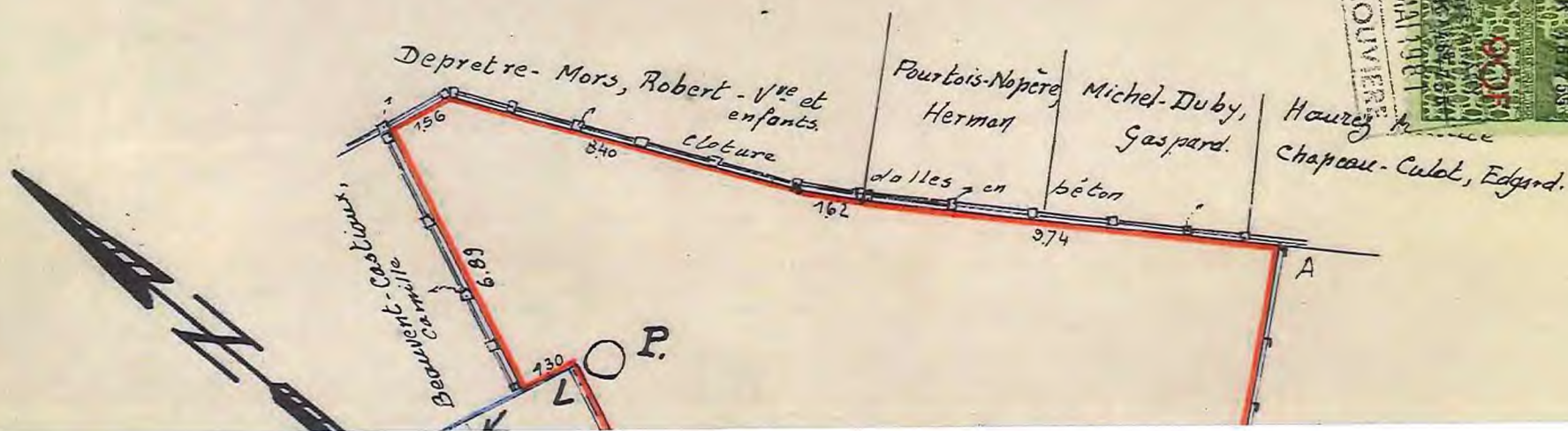

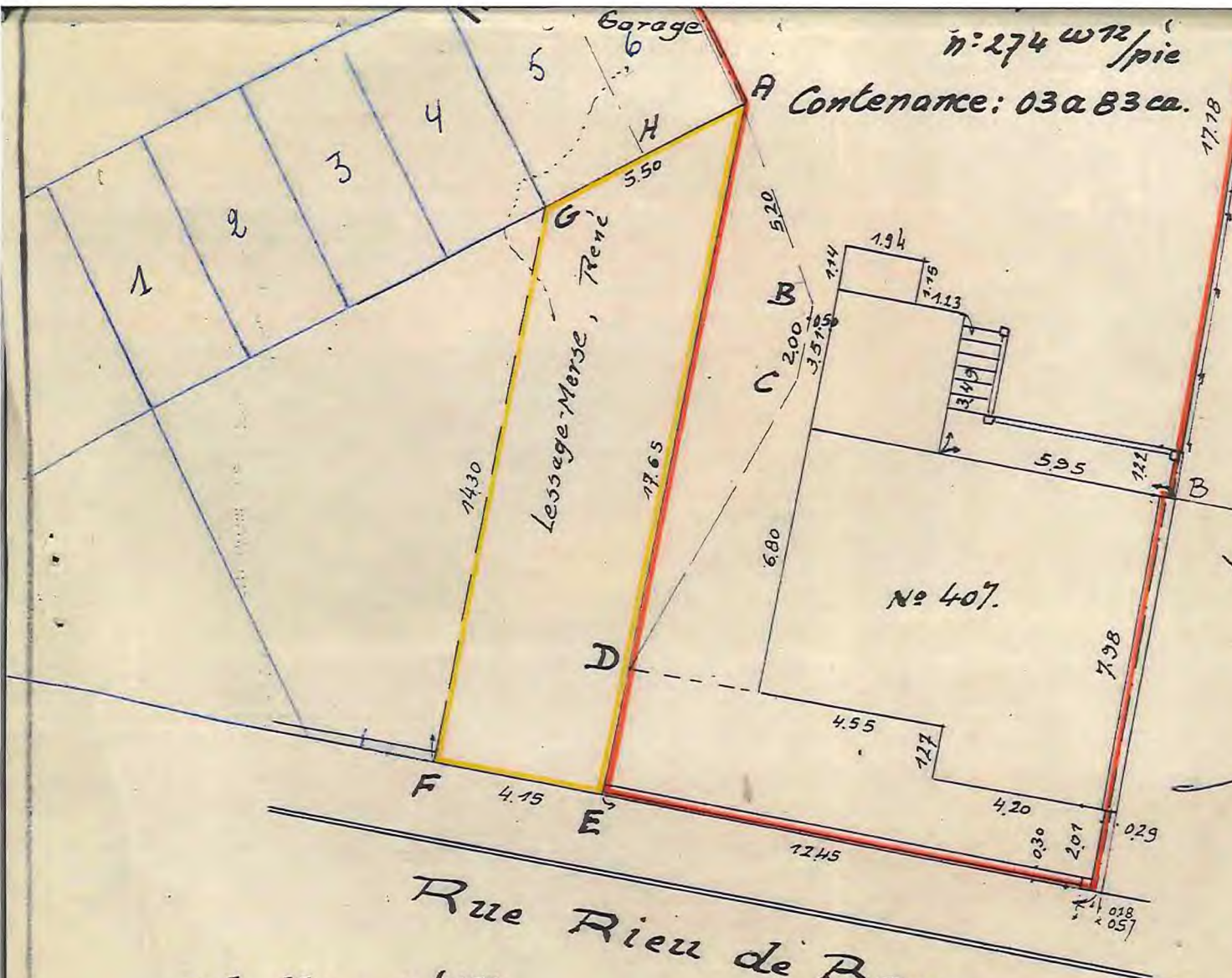

n: 274 w 12 / pie
 Contenance: 03a 83 ca.

les indications du m
 prietaire voisin legue
 signe le present plan
 pour accord.

Lorant - Vray, Jacques.

J. Lorant
Alain elly

Bouqueman
de Siegeles R

Rue Rieu de Baume.
 Echelle: 1/150.

Leve et dressé par le Géomètre
 Expert Immobilier soussigné,
 Charleroi, le 25 octobre 1978.
 Copie conforme au plan original

A. Minne