

Plan van opmeting

Plan op schaal 1/500

Percelen kadastraal gekend als Herselt, 2° Afd., Sectie M nr. 806a. Er werd door ondergetekende, Biebuyck Erik, overgegaan tot opmeting van het genoemde goed op 2 juli 2023.

Aldus werd bevonden dat:

- LOT 1 (nr. 806a) een oppervlakte heeft van : **1516 m² - 15 are 16 ca.**

Er werd rekening gehouden met:

- conform de actuele toestand van het kadastraal percelenplan;
- Verkavelingsplan opgemaakt door ing. Aerts Koen beëdigd landmeter dd. 20 februari 1995
- de kadastrale meetschetsen 1995 nr. 52 en 1970 nr. 107

Alles volgens maten en aanduidingen op dit plan.

Naar waarheid opgemaakt door de landmeter-expert om te gelden naar recht,

805a Erik Biebuyck
Beëdigd landmeter-expert (rechtbank van 1° aanleg te Gent)
Tableau van de landmeters: LAN 051166
Meetburo Biebuyck
Bierstal 39
9920 Lievegem
GSM. 0473 708 206
erik.biebuyck@telenet.be

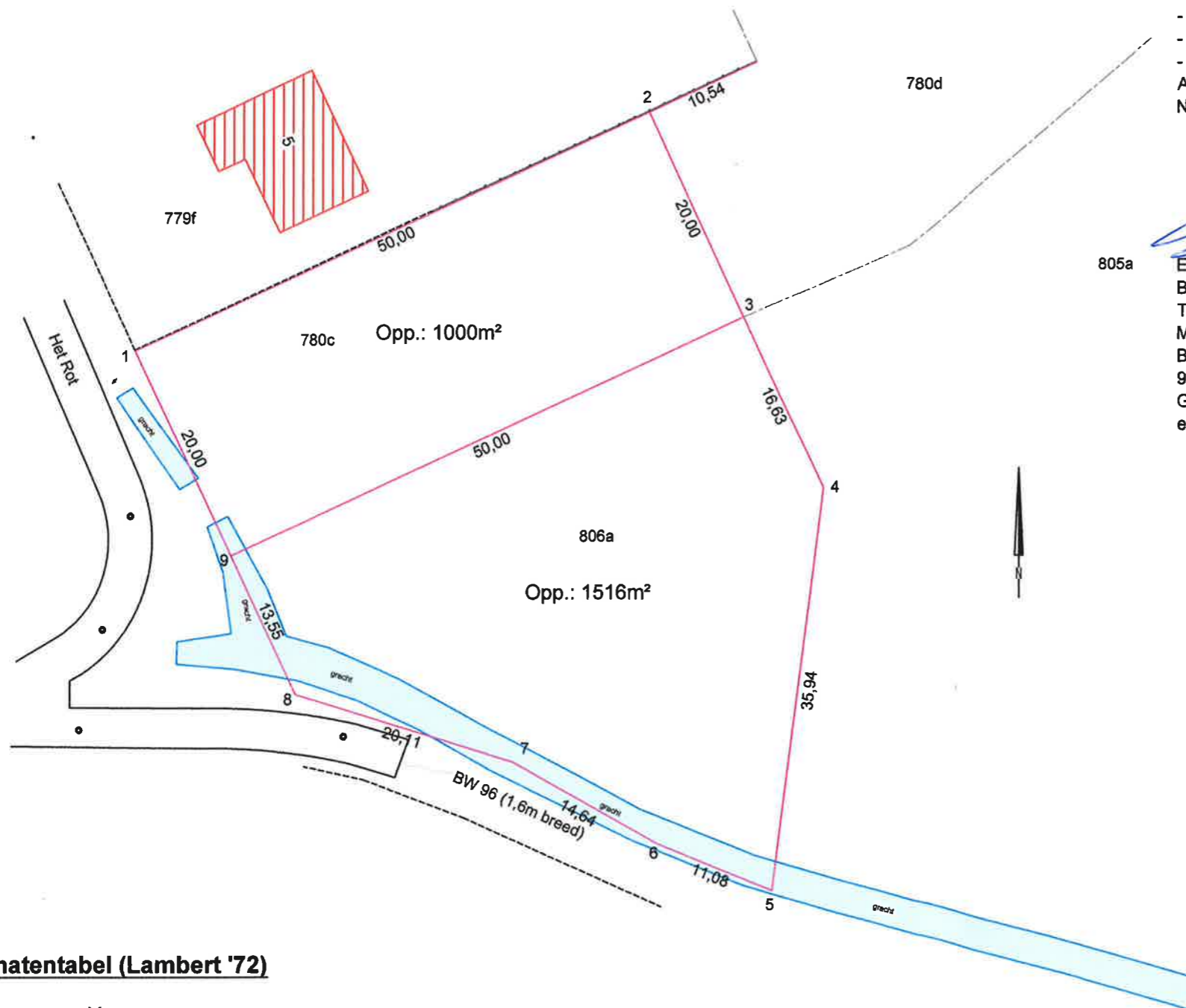

Coördinatentabel (Lambert '72)

	X	Y
1	186663.839	193742.924
2	186709.192	193763.974
3	186717.588	193745.822
4	186724.569	193730.728
5	186720.106	193695.066
6	186709.831	193699.212
7	186697.115	193706.468
8	186677.923	193712.474
9	186672.235	193724.772

LEGENDE:

404A	kadasternummer	↑	verkeersbord
	gebouw		bestaande grenspaal
	kast leidingen		nieuwe grenspaal
	kast TV		kilometerpaal
	inspectieput riool		dorpelpaai
	inspectieput divers		boom
	inspectieput gas		fruitboom
	inspectieput water	↑	verkeersbord
	huisaansluitputje	□	weginfrastructuur
	hydrant		oriëntatie foto's
	inspectieput water		haag
	kolk		rooilijn
	electriciteitspaal		kadastrale grens
	paal		afsluiting

Aangehecht aan een akte verleend voor
Notaris P. VAN OOTEGHEM/E. HECK dd. 10/09/24
na te zijn ondertekend "ne varietur" door
de comparanten, aanwezig of vertegen-
woordigd zoals gezegd, en de notaris.

*Een blad en geeltekend de doorlating van
één letter en één woord aan mijzig geschikt.*

