

Controle verslag van elektrische installaties op laagspanning en op zeer lage spanning

ORIGINEEL EXEMPLAAR

DIT RAPPORT ANNULEERT EN VERVANGT HET VORIGE RAPPORT 90/2022/50782/01:1

REF. 90/2022/50782/01:2

DATUM VAN CONTROLE 11/01/2022 AGENT BADR AMRI
ADRES VAN CONTROLE Sint-Paulusplein 10 - 9120 KALLO TYPE CONTROLE Controlebezoek (6.5.)

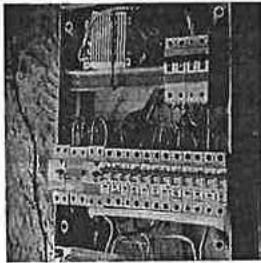

> ALGEMENE GEGEVENS

Adres van de installatie Sint-Paulusplein 10 - 9120 KALLO
Type van lokalen Woonruimte (huis)
Eigenaar [REDACTED]
Verantwoordelijke voor de werken niet gecommuniceerd
Afwijking van toepassing/toegepast Oude huishoudelijke elektrische installaties (8.2.1) - Huishoudelijke elektrische installaties oud AREI (8.2.2.)

> GEGEVENS VAN DE AANSLUITING

Distributienetbeheerder (DNB) EANDIS (operator DNB)
EAN code Niet gecommuniceerd
Nummer teller 2125515
Meterstand dag/nacht 108789,5/
Type van de algemene schakelaar Automaat
Voedingskabel hoofdbord VVB 4 x 10 mm²
Nominale spanning 230V - AC
Nominale stroomsterkte van de bescherming (van de aansluiting) 63A

> CONTROLE

Conformiteit eendraadschema's en situatieplan	OK	Aantal verdeelborden	2	Aantal stroombanen	9+13
Beschrijving elektrische borden, zie bijgevoegd plan					
De funderingen dateren van	Vóór 1/10/1981	Hoofd differentieelstroominrichting		schak - 63A - 300mA - type A - test	OK
Aardverbindingssysteem	Staven	Differentieelstroominrichting vochtige ruimtes		ID - 63A - 30mA - type A - test	OK
Aardingsweerstand (Ω)	7,1	Dispositief differentieel apparaat		schak. - 40A - 300mA - type A - test	OK
Gelijkvormigheid v/d equipotentiaal en de PE	OK	Bevestiging / Staat / Verslechtering materiaal			OK
Aardingscontinuïteit	Besluitende	Visuele controle vaste of mobiele materiaal			OK
Foutloos controle	Voldoende	Bescherming tegen rechtstreekse aanraking			OK
Bescherming tegen onrechtstreekse aanraking	OK	Algemene isolatieweerstand (MΩ)			61,1
		Overeenstemming tussen hoofddifferentieel - aarding			OK
		Overeenstemming beschermingsinrichtingen - doorsneden			OK

BESLUIT : CONFORM 

Op de datum 11/01/2022, elektrische installatie Sint-Paulusplein 10 - 9120 KALLO is conform aan de voorschriften van Boek 1 van het koninklijk besluit van 8 september 2019 tot vaststelling van Boek 1 betreffende de elektrische installaties op laagspanning en op zeer lage spanning. De volgende controle moet worden uitgevoerd uiterlijk vóór 11/01/2047.

De controle uitgevoerd door Certinergie is gebaseerd op de zichtbare en normaal toegankbare delen van de installatie. De eendraadschema's en situatieplannen van de installatie werden gedateerd en ondertekend.

Handtekening agent

Controle verslag van elektrische installaties op laagspanning en op zeer lage spanning

ORIGINEEL EXEMPLAAR

DIT RAPPORT ANNULEERT EN VERVANGT HET VORIGE RAPPORT 90/2022/50782/01:1

REF. 90/2022/50782/01:2

Herinnering aan de wettelijke voorschriften :

1. De eigenaar, de beheerder of de uitbater van de elektrische installatie is ertoe gehouden:

a) voor het onderhoud ervan of voor het laten uitvoeren van dit onderhoud;

b) de nodige maatregelen te nemen zodat de voorschriften van Boek 1 van het koninklijk besluit van 8 september 2019 tot vaststelling van Boek 1 betreffende de elektrische installaties op laagspanning en op zeer lage spanning, Boek 2 betreffende de elektrische installaties op hoogspanning en Boek 3 betreffende de installaties voor transmissie en distributie van elektrische energie te allen tijde worden nageleefd;

c) de documenten van de elektrische installatie in een dossier te bewaren, ter beschikking het te houden van iedere persoon die het mag raadplegen en een kopie van dit dossier ter beschikking van elke eventuele huurder te stellen;

d) het dossier van de elektrische installatie aan de nieuwe eigenaar, beheerder of uitbater over te maken;

e) onmiddellijk de met het toezicht belaste ambtenaar van de Federale Overheidsdienst die Energie onder zijn bevoegdheid heeft in kennis te stellen van elk ongeval waarvan personen het slachtoffer zijn en dat rechtstreeks of onrechtstreeks te wijten is aan de aanwezigheid van elektrische installaties;

f) de verplichting in het dossier elke niet-belangrijke wijziging of uitbreiding aan de elektrische installatie te vermelden;

g) een gelijkvormigheidscontrole vóór de ingebruikname op elke belangrijke wijziging of uitbreiding aan de elektrische installatie door een erkend organisme te laten uitvoeren.

h) de verplichting, wanneer er inbreuken zijn vastgesteld tijdens het controlebezoek, een nieuw controlebezoek te doen verrichten door hetzelfde erkend organisme om na te gaan of na afloop van de termijn van één jaar de inbreuken verdwenen zijn. Indien tijdens dat tweede bezoek wordt vastgesteld dat er nog inbreuken overblijven, moet het erkend organisme een kopie van het verslag van het controlebezoek sturen naar de Algemene Directie Energie die belast is met het hoog toezicht op de huishoudelijke elektrische installaties.

Controle verslag van elektrische installaties op laagspanning en op zeer lage spanning

ORIGINEEL EXEMPLAAR

DIT RAPPORT ANNULEERT EN VERVANGT HET VORIGE RAPPORT 90/2022/50782/01:1

REF. 90/2022/50782/01:2

BIJLAGEN

Eendraadschema(s) van de installatie

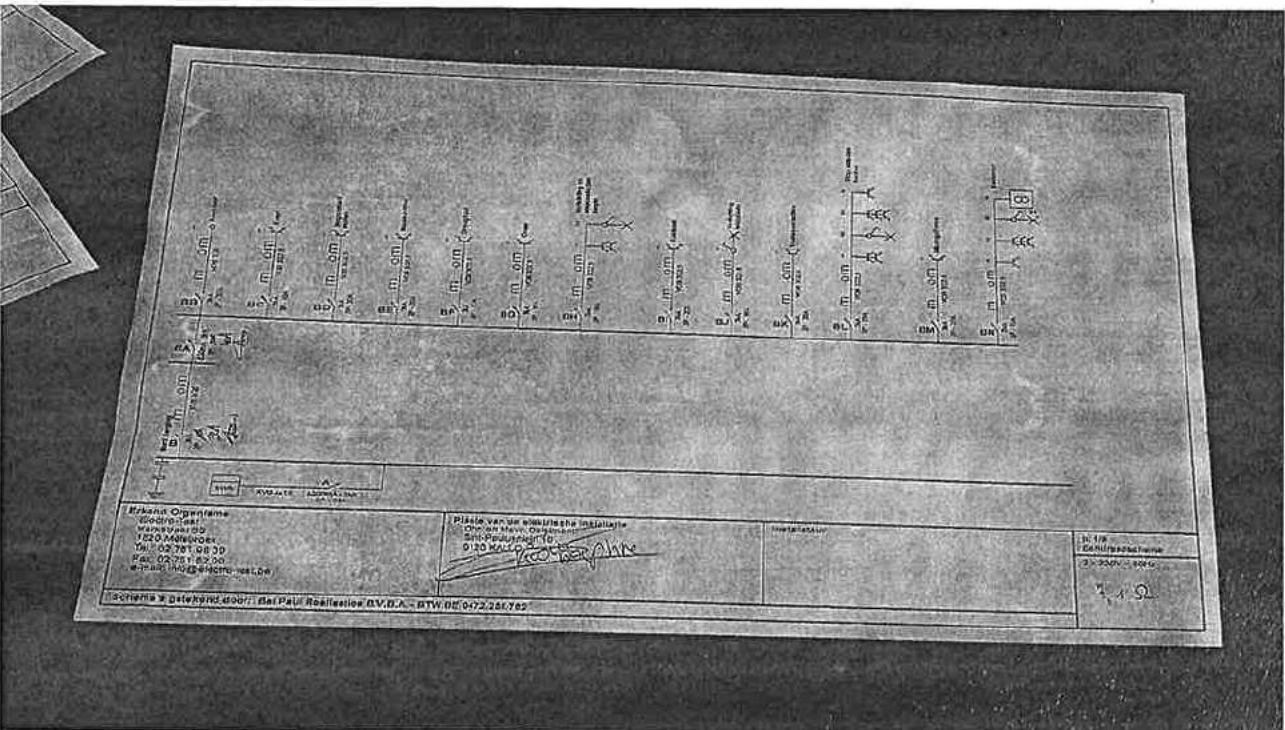
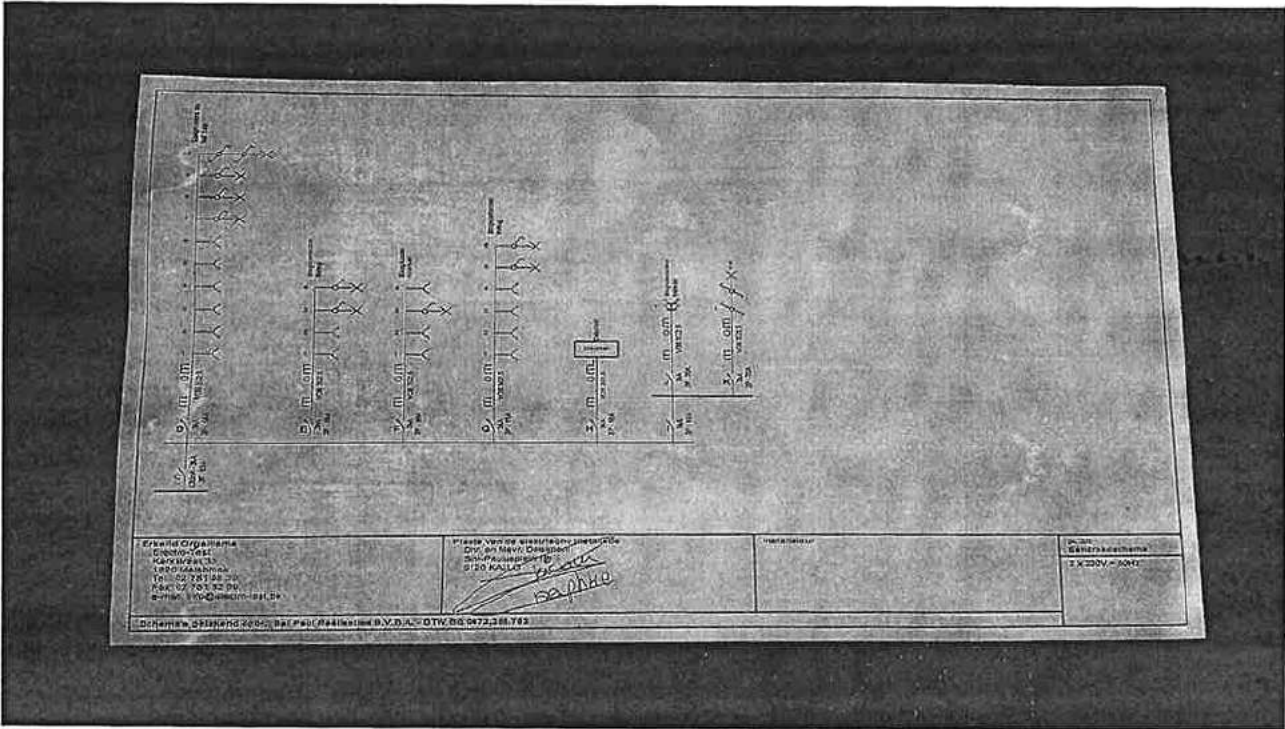

Controle verslag van elektrische installaties op laagspanning en op zeer lage spanning

ORIGINEEL EXEMPLAAR

DIT RAPPORT ANNULEERT EN VERVANGT HET VORIGE RAPPORT 90/2022/50782/01:1

REF. 90/2022/50782/01:2

BIJLAGEN

Situatieplannen van de installatie

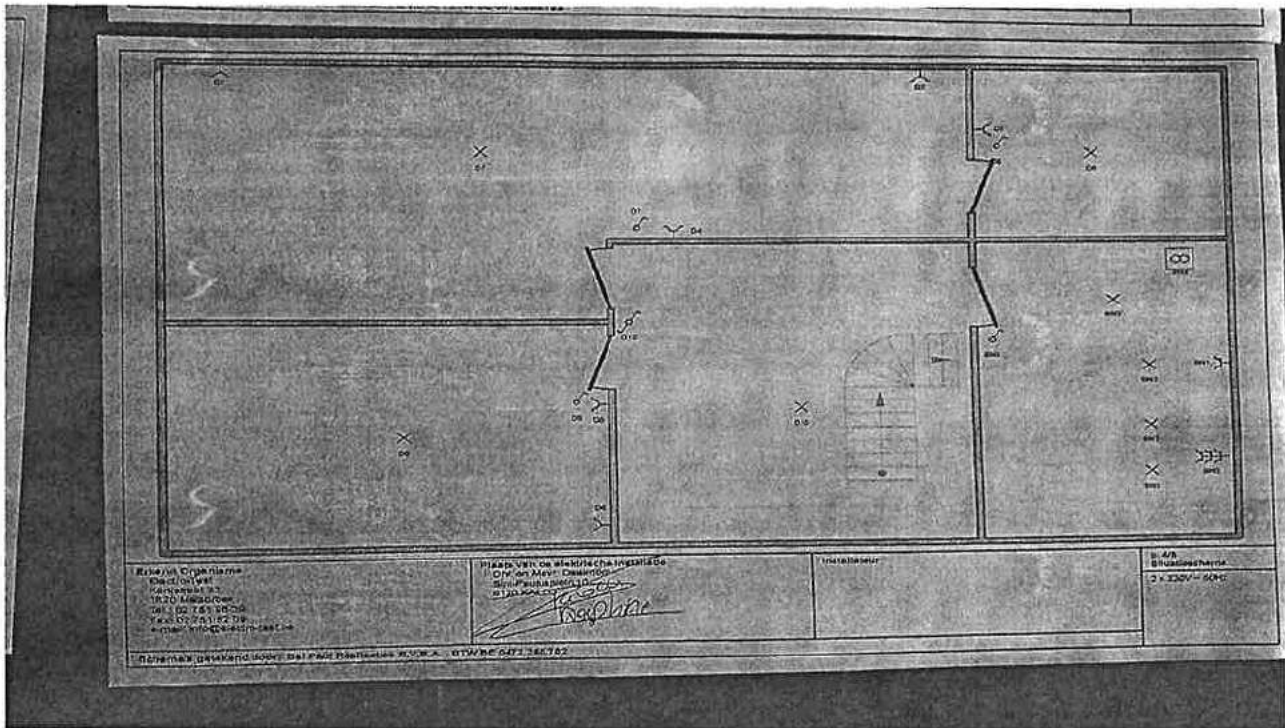
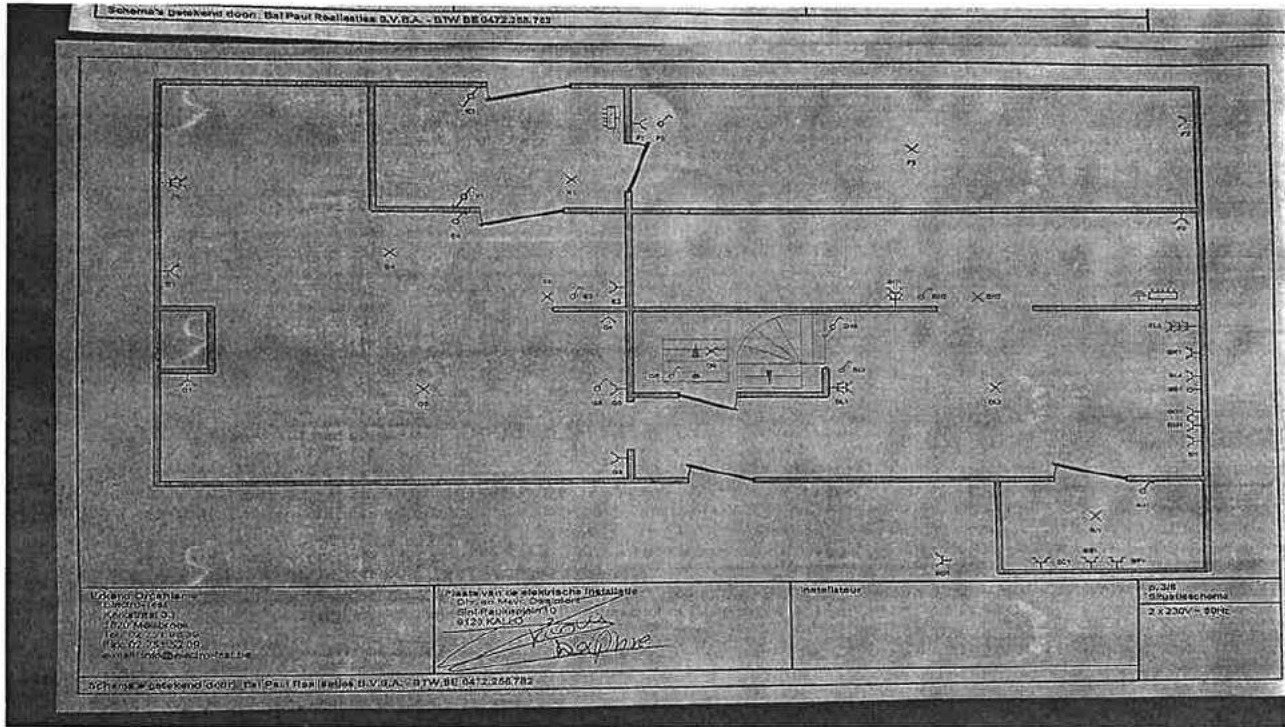

Controle verslag van elektrische installaties op laagspanning en op zeer lage spanning

ORIGINEEL EXEMPLAAR

DIT RAPPORT ANNULEERT EN VERVANGT HET VORIGE RAPPORT 90/2022/50782/01:1

REF. 90/2022/50782/01:2

› BIJLAGEN

Andere

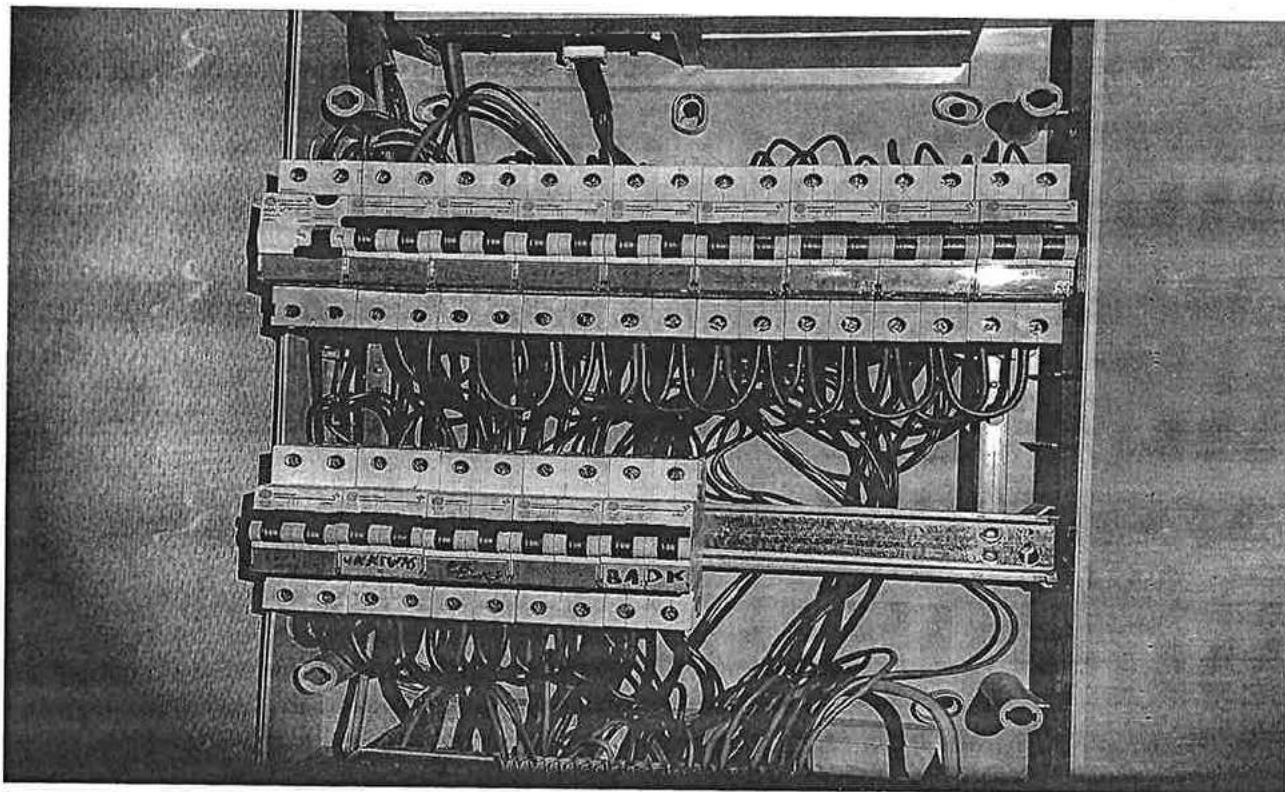

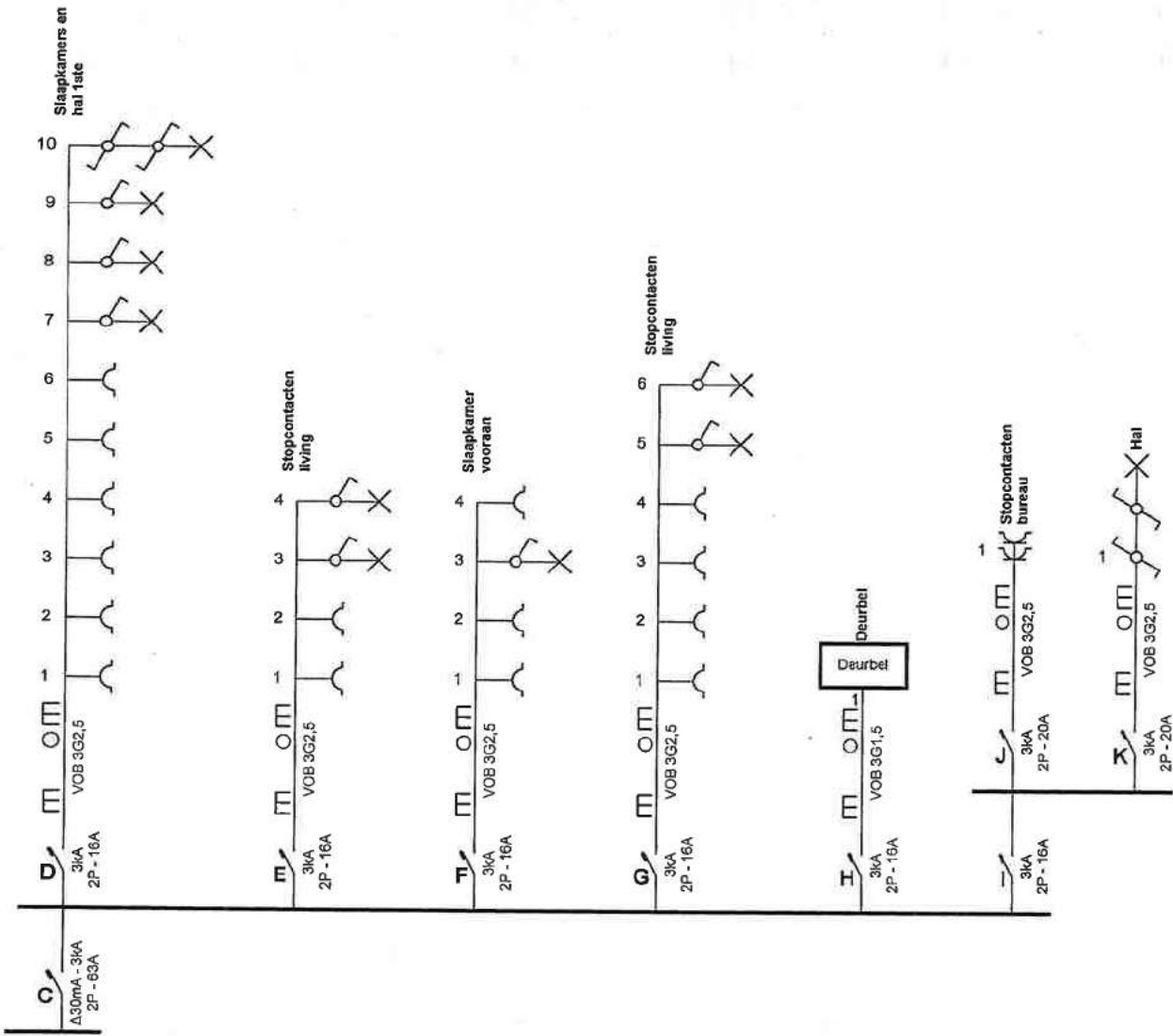

Erkend Organisme
 Electro-Test
 Kerkstraat 33
 1820 Meisbroek
 Tel.: 02 751 98 39
 Fax: 02 751 52 09
 e-mail: info@electro-test.be

Plaats van de elektrische installatie
 [Redacted]
 Sint-Paulusplein 10
 9120 KALLO

Installateur

p. 2/5
 Eendraadschema
 2 x 230V ~ 50Hz

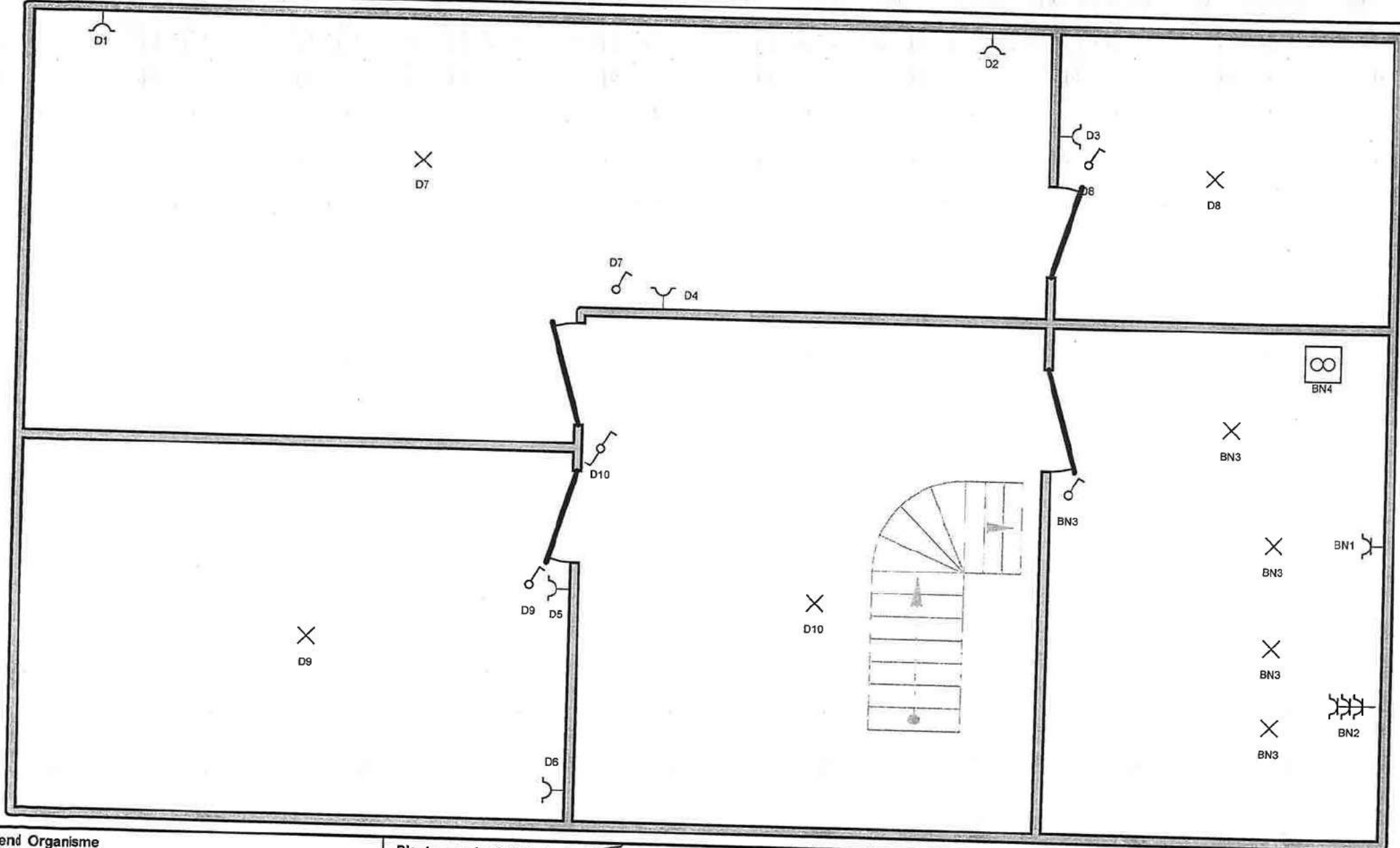

Erkend Organisme
 Electro-Test
 Kerkstraat 33
 1820 Melsbroek
 Tel.: 02 751 98 39
 Fax: 02 751 52 09
 e-mail: info@electro-test.be

Plaats van de elektrische installatie
 Sint-Paulusplein 10
 9120 KALLO
[Handwritten signature]

Installateur

p. 4/5
Situatieschema
 2 x 230V ~ 50Hz

A
B Bord Berging
BA
BB Kookvuur
BC Ketel
BD Stopcontact buiten
BE Wasmachine
BF Droogkast
BG Oven
BH Verlichting en stopcontacten bergin
BI Koelkast
BJ Verlichting wasplaats
BK Vaatwasmachine
BL Stopcontacten keuken
BM Microgolfoven
BN Badkamer
C
D Slaapkamers en hal 1ste
E Stopcontacten living
F Slaapkamer vooraan

G Stopcontacten living
H Deurbel
I
J Stopcontacten bureau
K Hal

Erkend Organisme
 Electro-Test
 Kerkstraat 33
 1820 Melsbroek
 Tel.: 02 751 98 39
 Fax: 02 751 52 09
 e-mail: info@electro-test.be

Plaats van de elektrische installatie

[Redacted]
 Sint-Paulusplein 10
 9120 KALEO

Jacobs
De Pijne

Installateur

p. 5/5
 Lijst Kringen

2 x 230V ~ 50Hz