

# Energieprestatiecertificaat

Gemeenschappelijke delen



Kerkstraat 85, 9190 Stekene

certificaatnummer: 20200615-0002281795-GD-2

## Daken

$U = 0,54 \text{ W/(m}^2\text{K)}$

Doelstelling:

## Muren

$U = 1,79 \text{ W/(m}^2\text{K)}$

Doelstelling:

## Vensters (beglazing en profiel)

$U = 5,03 \text{ W/(m}^2\text{K)}$

Doelstelling:

## Beglazing

$U = 5,80 \text{ W/(m}^2\text{K)}$

Doelstelling:

## Deuren, poorten en panelen

$U = 3,54 \text{ W/(m}^2\text{K)}$

Doelstelling:

## Vloeren

$U = 1,03 \text{ W/(m}^2\text{K)}$

Doelstelling:



## Verwarming

✓ Collectieve centrale installatie met condenserende ketel



## Sanitair warm water

Geen collectieve installatie aanwezig



## Ventilatie

Geen collectief systeem aanwezig



## Koeling en zomercomfort

Geen collectieve installatie voor koeling aanwezig.



## Verlichting

✗ Compacte TL-verlichting of spaarlamp



## Zonne-energie

✗ Geen zonneboiler of zonnepanelen aanwezig

## Verklaring van de energiedeskundige

Ik verklaar dat alle gegevens op dit certificaat overeenstemmen met de door de Vlaamse overheid vastgelegde werkwijze.

Datum: 15-06-2020

Handtekening:

KRIS FLORIMOND MAES

VEPABO

EP13566

VEPABO bvba  
Zeshoekstraat 82  
9190 Stekene  
GSM : 0473 31 36 39  
BTW : BE0477.819.129

Dit certificaat is geldig tot en met 15 juni 2030.



## Wat bevat dit EPC?

### Wat bevat dit EPC?

Dit EPC bevat de eigenschappen van de gemeenschappelijke delen van het gebouw, namelijk het dak, de buitenmuren en de vloer. Dit omvat ook de vensters, deuren en verlichting van de gemeenschappelijke (circulatie)ruimtes en de eventueel aanwezige collectieve installaties.

### Wat bevat dit EPC niet?

De eigenschappen van de individuele delen van de wooneenheden of niet residentiële eenheden van het gebouw zijn niet opgenomen in dit EPC. De vensters, deuren en individuele installaties van de aparte (woon)eenheden maken dus geen deel uit van dit EPC.

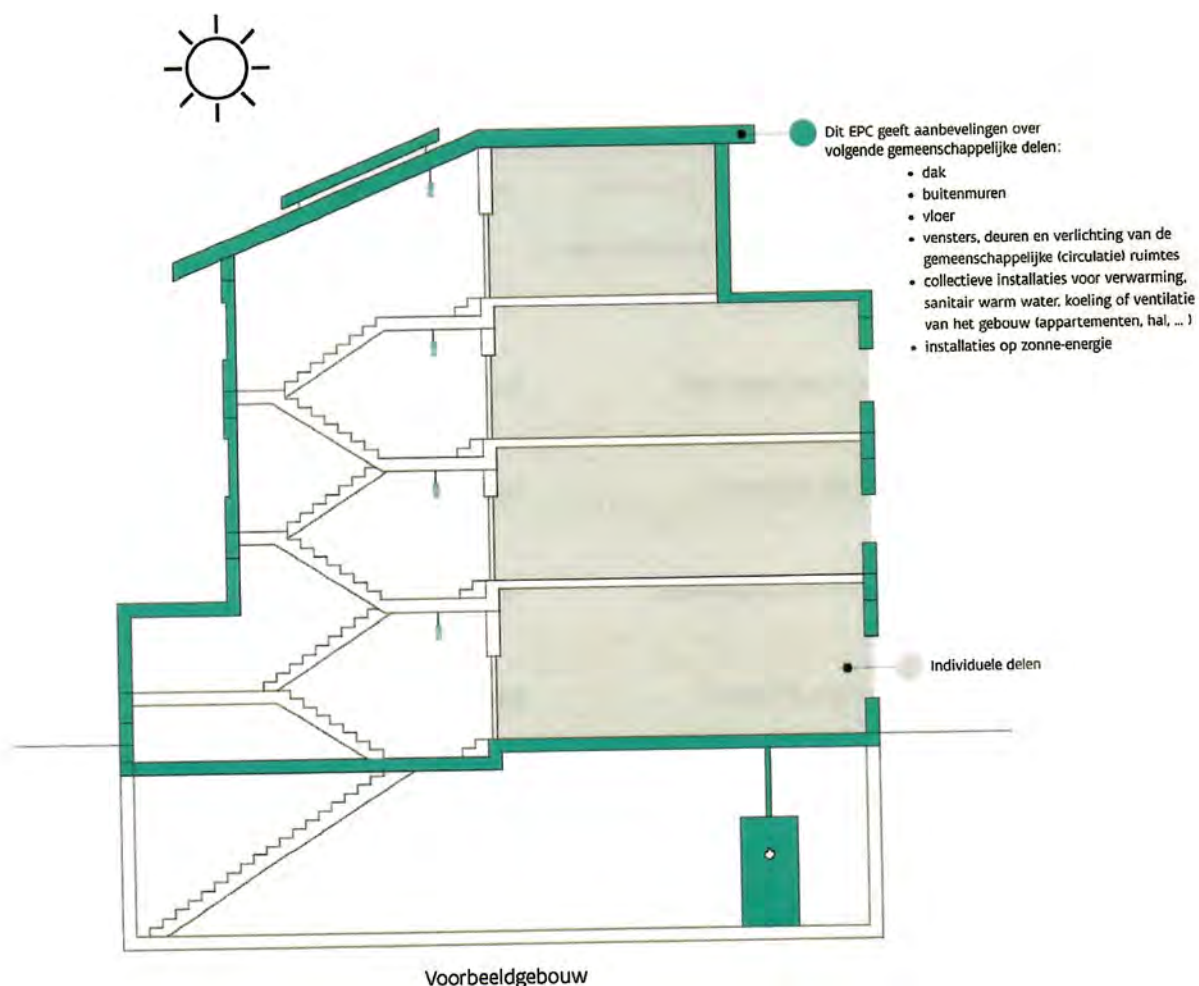

### Waarvoor dient dit EPC?

Dit EPC geeft de energieprestatie van de gemeenschappelijke delen van het gebouw weer en is een aanvulling op de afzonderlijke EPC's van de appartementen of niet-residentiële eenheden in dit gebouw. Bij verkoop of verhuur van een appartement of niet-residentiële eenheid binnen dit gebouw moet een afzonderlijk EPC van deze (woon)eenheden opgemaakt worden.

## Overzicht aanbevelingen

In deze tabel vindt u aanbevelingen om de gemeenschappelijke delen van uw gebouw energiezuiniger te maken. De uitvoering van deze aanbevelingen zal ook een impact hebben op de energieprestatie van de afzonderlijke (woon)eenheden in het gebouw. Een energetische renovatie kadert best in een totaalaanpak waarbij al deze gemeenschappelijke delen zoveel als mogelijk gezamenlijk gerenoveerd worden. U zal hier mogelijks samen met de mede-eigenaars van het gebouw over moeten beslissen.

De aanbevelingen zijn gebaseerd op de energiedoelstelling 2050 die maximaal inzet op isolatie en verwarming. Dit betekent het isoleren van alle daken, muren, vensters en vloeren tot de doelstelling én het efficiënt verwarmen (opwekker = condensatieketel, warmtepomp, (micro-)WKK, efficiënt warmtenet of decentrale toestellen met een totaal maximaal vermogen van 15 W/m<sup>2</sup>).

Vraag advies aan een specialist voordat u met de renovatiewerken start. De volgorde in deze tabel is automatisch bepaald en is niet noodzakelijk de juiste volgorde om aan de slag te gaan. Het is louter een eerste indicatie op basis van de energieprestatie.

	HUDIGE SITUATIE	AANBEVELING
	<b>Vensters</b> 5,7 m <sup>2</sup> van de vensters in de gemeenschappelijke ruimtes heeft enkele beglazing of polycarbonaatplaten. Een deel van de raamprofielen is niet thermisch onderbroken.	Vervang de vensters of beglazing.
	<b>Muren</b> 333 m <sup>2</sup> van de muren is niet geïsoleerd.	Plaats isolatie.
	<b>Vloeren</b> 47 m <sup>2</sup> van de vloer is niet geïsoleerd.	Plaats isolatie.
	<b>Daken</b> 202 m <sup>2</sup> van het dak is te weinig geïsoleerd.	Plaats bijkomende isolatie.
	<b>Vloeren</b> 155 m <sup>2</sup> van de vloer is niet geïsoleerd.	Plaats isolatie.
	<b>Deuren, poorten en panelen</b> 2,4 m <sup>2</sup> van de panelen in gemeenschappelijke ruimtes is onvoldoende geïsoleerd.	Vervang de panelen.
	<b>Verlichting</b> De gemeenschappelijke ruimten worden inefficiënt verlicht.	Vervang de verlichting door een energiezuinig systeem.
	<b>Zonne-energie</b> Er is geen installatie op zonne-energie aanwezig.	Onderzoek de mogelijkheid om zonnepanelen of een zonneboiler te plaatsen.

● Energetisch helemaal niet in orde 
 ● Energetisch niet in orde 
 ● Zonne-energie



Let op! Het EPC doet geen uitspraak over het al dan niet voldoen aan de Vlaamse Wooncode en evalueert het gebouw uitsluitend op energetisch vlak. De energiedoelstellingen zijn strenger dan de eisen van de Vlaamse Wooncode.



## Aandachtspunten

Hou rekening met de volgende aspecten als u uw gebouw energiezuinig en comfortabeler wilt maken.



**Luchtdichtheid:** De luchtdichtheid van het gebouw is niet gemeten. Een goede luchtdichtheid is nodig om de warmte niet via spleten en kieren te laten ontsnappen.

Let er bij de renovatie op dat de werken luchtdicht uitgevoerd worden. U kunt nadien de luchtdichtheid laten meten om eventueel overblijvende lekken op te sporen en de energieprestatie mogelijk nog te verbeteren.



**Ventilatie:** Het gebouw beschikt niet over een collectief ventilatiesysteem. Bekijk of de individuele (woon)eenheden over ventilatievoorzieningen beschikken. Een goede ventilatie is immers noodzakelijk om een gezond binnenklimaat te garanderen.



**Koeling en zomercomfort:** Vermijd de plaatsing van een koelinstallatie, want die verbruikt veel energie.



**Sanitair warm water:** Het gebouw beschikt niet over een collectieve installatie voor sanitair warm water. Indien er een collectieve installatie zou geplaatst worden, overweeg dan de plaatsing van een zonneboiler of een warmtepompboiler. Zo wordt energie bespaard.

## Let op!

De aanbevelingen, aandachtspunten en eventuele prijsindicaties op het energieprestatiecertificaat worden standaard gegeneerd op de wijze die de Vlaamse overheid heeft vastgelegd. Laat u bijstaan door een specialist om op basis van de aanbevelingen en aandachtspunten een concreet renovatieplan op te stellen. De energiedeskundige is niet aansprakelijk voor de eventuele schade die ontstaat bij het uitvoeren van de standaard gegeneerde aanbevelingen of aandachtspunten.

### Meer informatie?

- Voor meer informatie over het energieprestatiecertificaat, gebruiksgedrag, woningkwaliteit ... kunt u terecht op [www.energiesparen.be](http://www.energiesparen.be).
- Meer informatie over uw gebouw vindt u op uw persoonlijke woningpas. Surf naar [woningpas.vlaanderen.be](http://woningpas.vlaanderen.be) om uw woningpas te bekijken.
- Meer informatie over beter renoveren vindt u op [www.energiesparen.be/ikbenoveer](http://www.energiesparen.be/ikbenoveer).

### Gegevens energiedeskundige:

KRIS FLORIMOND MAES  
VEPABO  
Zeshoekstraat 82, 9190 Stekene  
EP13566

### Premies

Informatie over energiewinsten, subsidies of andere financiële voordelen vindt u op [www.energiesparen.be](http://www.energiesparen.be).

## Energieprestatiecertificaat (EPC) in detail

Elk gebouw bestaat uit verschillende onderdelen die met elkaar verbonden zijn. Als u renoveert, kunt u het best al rekening houden met de werken die u later nog gaat uitvoeren.

Dit deel van het energieprestatiecertificaat gaat dieper in op de aanbevelingen van uw gebouw. Samen met uw architect of andere vakman kunt u op basis hiervan een renovatieplan opstellen.

### Inhoudstafel

Daken	7
Vensters en deuren	8
Muren	10
Vloeren	11
Ruimteverwarming (collectief)	12
Verlichting	13
Installaties voor zonne-energie	14
Overige installaties (collectief)	15

### 10 goede redenen om nu al te BENOveren

BENOveren is BETER reNOveren dan gebruikelijk is, met hogere ambities op het vlak van energieprestaties, goed gepland en met deskundig advies, zodat ook latere renovatiestappen haalbaar blijven (zie ook [www.energiesparen.be/ikbenoveer](http://www.energiesparen.be/ikbenoveer)). Een geBENOveerd gebouw biedt veel voordelen:

-  1. Een lagere energiefactuur
-  2. Meer comfort
-  3. Een gezonder binnenklimaat
-  4. Esthetische meerwaarde
-  5. Financiële meerwaarde
-  6. Nodig voor ons klimaat
-  7. Uw gebouw is klaar voor uw oude dag
-  8. Minder onderhoud
-  9. Vandaag al haalbaar
-  10. De overheid betaalt mee

### Hoe wordt het EPC opgemaakt?

De eigenschappen van uw gebouw zijn door de energiedeskundige ingevoerd in software die door de Vlaamse overheid is opgelegd. De energiedeskundige mag zich alleen baseren op zijn vaststellingen tijdens het plaatsbezoek en op bewijsstukken die voldoen aan de voorwaarden die de Vlaamse overheid heeft opgelegd. Op basis van de invoergegevens berekent de software het energielabel en genereert automatisch aanbevelingen en eventueel ook prijsindicaties. Bij onbekende invoergegevens gaat de software uit van veronderstellingen, onder meer op basis van het (ver)bouw- of fabricagejaar. Om zeker te zijn van de werkelijke samenstelling van uw muur, dak of vloer kunt u ervoor kiezen om verder (destructief) onderzoek uit te voeren (losschroeven stopcontact, gaatje boren in een voeg, binnenaferking tijdelijk verwijderen ...).

Voor meer informatie over de werkwijze, de bewijsstukken en de voorwaarden kunt u terecht op [www.energiesparen.be](http://www.energiesparen.be).

### Renoveren? Let op voor asbest!

Asbest is een schadelijke stof die nog regelmatig aanwezig is in gebouwen. In veel gevallen kunnen asbesttoepassingen op een eenvoudige en vooral veilige manier verwijderd worden. Deze werken en eventuele bijhorende kosten zijn niet inbegrepen in het EPC. Voor meer informatie over (het herkennen van) asbest en asbestverwijdering kunt u terecht op [www.ovam.be](http://www.ovam.be).

## Algemene gegevens

Gebouw id	18657452
Gebouweenheid id	30615495
Datum plaatsbezoek	15/06/2020
Referentiejaar bouw	1971
Beschermd volume (m <sup>3</sup> )	1.734
Infiltratiedebiet (m <sup>3</sup> /(m <sup>2</sup> h))	Onbekend
Gemiddelde U-waarde gebouwschil (W/(m <sup>2</sup> K))	1,27

## Verklarende woordenlijst

beschermd volume	Het volume van alle ruimten die men wenst te beschermen tegen warmteverlies naar buiten, de grond en aangrenzende onverwarmde ruimten.
U-waarde	De U-waarde beschrijft de isolatiewaarde van daken, muren, vensters ... Hoe lager de U-waarde, hoe beter de constructie isoleert.
R-waarde	De warmteweerstand van een materiaallaag. Hoe groter de R-waarde, hoe beter de materiaallaag isoleert.
lambdawaarde	De warmtegeleidbaarheid van een materiaal. Hoe lager de lambdawaarde, hoe beter het materiaal isoleert.
spouw	Een laag in de constructie tussen twee andere materiaallagen die al dan niet (volledig) gevuld is met isolatie of lucht.

## Daken



### Plat dak

202 m<sup>2</sup> van het platte dak is te weinig geïsoleerd.

Isoleer het platte dak bijkomend.

Bij de renovatie van uw dak kunt u het best streven naar een U-waarde van maximaal 0,24 W/(m<sup>2</sup>K). Dat komt overeen met een isolatielaag van ongeveer 14 cm minerale wol of XPS ( $\lambda_v = 0,035$  W/(m.K)) of 12 cm PUR ( $\lambda_v = 0,027$  W/(m.K)). Als u de isolatie van uw platte of hellende dak tussen een houten dakstructuur plaatst, moet u de isolatiedikte verhogen tot minstens 22 cm minerale wol.

Hoogstwaarschijnlijk renoveert u uw dak(en) maar één keer grondig. Isoleer daarom meteen maximaal. De energiedoelstelling van 0,24 W/(m<sup>2</sup>K) vormt de basis, maar u kunt altijd streven naar beter.

### Technische fiche daken

De energiedeskundige heeft de onderstaande gegevens ingevoerd. Bezorg die gegevens aan uw vakman.



Beschrijving	Oriëntatie	Netto-oppervlakte (m <sup>2</sup> )	U-waarde bekend (W/(m <sup>2</sup> K))	R-waarde bekend (m <sup>2</sup> K/W)	Isolatie	Ref.jaar renovatie	R-waarde isolatie bekend (m <sup>2</sup> K/W)	Luchtlaag	Daktype	Berekende U-waarde (W/(m <sup>2</sup> K))
Plat dak										
plat dak	-	202	-	-	80mm EPS zonder regelwerk onder dakafdichting	-	1,60	afwezig	a	0,54

#### Legende

a dak niet in riet of cellenbeton



## Vensters en deuren

	<b>Vensters</b> 4,7 m <sup>2</sup> van de vensters in de gemeenschappelijke ruimtes heeft enkele beglazing. Dat is niet energiezuinig. De raamprofielen van deze vensters in de gemeenschappelijke ruimtes zijn echter wel performant.	Vervang de beglazing door hoogrendementsbeglazing.
	<b>Dakvensters en koepels</b> 1 m <sup>2</sup> van de dakvlakvensters of koepels in de gemeenschappelijke ruimtes heeft polycarbonaatplaten. Dat is niet energiezuinig. Ook de profielen zijn thermisch weinig performant.	Plaats nieuwe dakvlakvensters of koepels met hoogrendementsbeglazing en energieperformante raamprofielen
	<b>Panelen</b> 2,4 m <sup>2</sup> panelen in gemeenschappelijke ruimtes zijn onvoldoende geïsoleerd.	Vervang de weinig energiezuinige panelen door energiezuinige vulpanelen met sterk isolerende profielen.

De kwaliteit van zowel de beglazing als de profielen bepaalt de energieprestatie van uw vensters. Kies altijd voor dubbele hoogrendementsbeglazing of drievoudige beglazing met een U-waarde van maximaal 1,0 W/(m<sup>2</sup>K). Bij de renovatie van vensters kunt u het best streven naar een U-waarde van maximaal 1,5 W/(m<sup>2</sup>K) voor de vensters (glas + profielen). Naast de vensters in de gevel verdienen ook dakvlakvensters, koepels, lichtstraten, polycarbonaatplaten en glasbouwstenen de nodige aandacht.

Bij de vervanging van uw deuren, poorten of panelen kunt u het best streven naar een U-waarde van maximaal 2 W/(m<sup>2</sup>K). Kies daarom voor een deur of poort met sterk isolerende profielen en panelen. Als de deur glas bevat, kunt u het best kiezen voor dubbele hoogrendementsbeglazing of drievoudige beglazing met een U-waarde van maximaal 1,0 W/(m<sup>2</sup>K).

Hoogstwaarschijnlijk vervangt u uw buitenschrijnwerk maar één keer. Kies daarom meteen voor de meest energie-efficiënte oplossing.

## Technische fiche van de vensters

De energiedeskundige heeft de onderstaande gegevens ingevoerd. Bezorg die gegevens aan uw vakman.

Beschrijving	Oriëntatie Helling	Oppervlakte (m <sup>2</sup> )	U-waarde bekend (W/(m <sup>2</sup> K))	Beglazing	Buitenzonwering	Profiel	Berekende U-waarde (W/(m <sup>2</sup> K))
In voorgevel							
• deur inkom traphal	NW verticaal	2,4	-	enkel glas	-	hout>100	4,98
• Voorgevel-GL2 deur inkom app rechts	NW verticaal	2,4	-	enkel glas	-	hout>100	4,98
In plat dak							
• koepel trapzaal	- horizontaal	1	-	polycarbonaat a	-	kunst>2k	5,26

### Legende glastypes

**polycarbonaat a** Polycarbonaatplaten (2 à 3 wanden)      **enkel glas**      Enkelvoudige beglazing

### Legende profieltypes

**kunst>2k**      Kunststof profiel, 2 of meer kamers      **hout>100**      Houten profiel >=100mm

## Technische fiche van de deuren, poorten en panelen

De energiedeskundige heeft de onderstaande gegevens ingevoerd. Bezorg die gegevens aan uw vakman.

Beschrijving	Oriëntatie	Oppervlakte (m <sup>2</sup> )	U-waarde bekend (W/(m <sup>2</sup> K))	R-waarde bekend (m <sup>2</sup> K/W)	Isolatie	Ref.jaar renovatie	Luchtlaag	Deur/paneeltype Profiel	Berekende U-waarde (W/(m <sup>2</sup> K))
Panelen									
In voorgevel									
• panelen aan voordeur	NW	2,4	-	-	isolatie afwezig	-	afwezig	b hout>100	3,54

### Legende deur/paneeltypes

**b** deur/paneel niet in metaal

### Legende profieltypes

**hout>100**      Houten profiel >=100mm

## Muren



### Muur (spouw)

333 m<sup>2</sup> van de spouwmuren is niet geïsoleerd.

Isoleer de spouwmuren.

Bij de isolatie van de muren kunt u het best streven naar een U-waarde van maximaal 0,24 W/(m<sup>2</sup>K). Dat komt overeen met een isolatielaag van ongeveer 14 cm minerale wol, EPS of XPS ( $\lambda_v = 0,035$  W/(mK)) of 10 cm PUR of PIR ( $\lambda_v = 0,023$  W/(mK)). Als u de isolatie tussen regelwerk plaatst, breng dan minstens 6 cm extra isolatie aan.

Hoogstwaarschijnlijk renoveert u uw muren maar één keer grondig. Isoleer daarom meteen maximaal. De energiedoelstelling van 0,24 W/(m<sup>2</sup>K) vormt de basis, maar u kunt altijd streven naar beter.

### Technische fiche van de muren

De energiedeskundige heeft de onderstaande gegevens ingevoerd. Bezorg die gegevens aan uw vakman.

Beschrijving	Oriëntatie	Netto-oppervlakte (m <sup>2</sup> )	Diepte onder maaiveld (m)	U-waarde bekend (W/(m <sup>2</sup> K))	R-waarde bekend (m <sup>2</sup> K/W)	Isolatie	Ref.jaar renovatie	Luchtlaag	Muurtype	Berekende U-waarde (W/(m <sup>2</sup> K))
<b>Buitenmuur</b>										
<b>Voorgevel</b>										
• Voorgevel	NW	121	-	-	-	isolatie afwezig	-	aanwezig in spouw	a	1,79
<b>Achtergevel</b>										
• Achtergevel	ZO	128	-	-	-	isolatie afwezig	-	aanwezig in spouw	a	1,79
<b>Rechteregevel</b>										
• buitengevel onder doorgang	ZW	42	-	-	-	isolatie afwezig	-	aanwezig in spouw	a	1,79
<b>Linkergevel</b>										
• buitengevel onder doorgang	NO	42	-	-	-	isolatie afwezig	-	aanwezig in spouw	a	1,79
<b>Muur in contact met verwarmde ruimte</b>										
<b>Rechteregevel</b>										
rechteregevel tgr rechterbuur	ZW	-	-	-	-	isolatie afwezig	-	aanwezig in spouw	a	1,54
<b>Linkergevel</b>										
Linkergevel tgr linkerbuur	NO	-	-	-	-	isolatie afwezig	-	aanwezig in spouw	a	1,54

#### Legende

a muur niet in isolerende snelbouwsteen of cellenbeton

## Vloeren



### Vloer boven kelder of buiten

47 m<sup>2</sup> van de vloer is niet geïsoleerd. Plaats isolatie.



### Vloer op volle grond

155 m<sup>2</sup> van de vloer op volle grond is niet geïsoleerd. Plaats isolatie.

Bij de isolatie van uw vloeren kunt u het best streven naar een U-waarde van maximaal 0,24 W/(m<sup>2</sup>K). Bij een vloer boven een kelder komt dat overeen met een isolatielaag van ongeveer 10 cm minerale wol ( $\lambda_d = 0,040$  W/(mK)) of 7 cm gespoten PUR of PIR ( $\lambda_d = 0,030$  W/(mK)). Omdat de warmteverliezen naar de grond beperkt zijn, hoeft de isolatielaag in vloeren op volle grond iets minder dik te zijn.

Hoogstwaarschijnlijk renoveert u uw vloer(en) maar één keer grondig. Isoleer daarom meteen maximaal. De energiedoelstelling van 0,24 W/(m<sup>2</sup>K) vormt de basis, maar u kunt altijd streven naar beter.

### Technische fiche van de vloeren

De energiedeskundige heeft de onderstaande gegevens ingevoerd. Bezorg die gegevens aan uw vakman.

Beschrijving	Netto-oppervlakte (m <sup>2</sup> )	Diepte onder maaiveld (m)	Perimeter (m)	U-waarde bekend (W/(m <sup>2</sup> K))	R-waarde bekend (m <sup>2</sup> K/W)	Isolatie	Ref.jaar renovatie	Vloerverwarming	Luchtlaag	Vloertype	Berekende U-waarde (W/(m <sup>2</sup> K))
Vloer boven buitenomgeving											
• vloer boven oversteeek	27	-	-	-	-	isolatie afwezig	-	-	afwezig	a	2,78
Vloer boven (kruip)kelder											
• vloer boven kelder	20	-	-	-	-	isolatie afwezig	-	-	afwezig	a	1,36
Vloer op volle grond											
• vloer op volle grond	155	-	64	-	-	isolatie afwezig	-	-	afwezig	a	0,68

#### Legende

a vloer niet in cellenbeton

## Ruimteverwarming (collectief)



Proficiat! De collectieve verwarmingsinstallatie met condenserende ketel voldoet aan de energiedoelstelling.

### Technische fiche van de ruimteverwarming

De energiedeskundige heeft de onderstaande gegevens ingevoerd. Bezorg die gegevens aan uw vakman.

#### Installaties met één opwekker

	RVI
	☑
Type verwarming	centraal
Aandeel in volume (%)	-
Aantal opwekkers	1
Opwekking	
	☑
Type opwekker	collectief
Energiedrager	stookolie
Soort opwekker(s)	condenserende ketel
Bron/afgiftemedium	-
Vermogen (kW)	-
Elektrisch vermogen WKK (kW)	-
Aantal (woon)eenheden	6
Rendement	-
Referentiejaar fabricage	1972
Labels	CE, Optimaz Elite 2005
Locatie	buiten beschermd volume
Distributie	
Externe stookplaats	nee
Ongeïsoleerde leidingen (m)	0m ≤ lengte ≤ 6m
Ongeïsoleerde combilus (m)	-
Aantal (woon)eenheden op combilus	-
Afgifte & regeling	
Type afgifte	-
Regeling	pompregeling buitenvoeler

## Verlichting



### Verlichting

De gemeenschappelijke ruimtes worden verlicht met compacte TL-verlichting of spaarlamp. Deze verlichting is niet energiezuinig.

Vervang waar nodig de inefficiënte verlichting. Kies hierbij steeds voor efficiënte verlichtingstoestellen en voorzie in een energiebesparende regeling.

Bij de vervanging van uw verlichtingsinstallatie streeft u best naar een zo energiezuinig mogelijke installatie. Als type lichtbron kiest u best voor LED-verlichting of hogedruk gasontladingslampen. Om de installatie nog zuiniger te maken, kunt u ook een regeling in functie van daglicht, aan- of afwezigheid voorzien. De verschillende regelingen kunnen gecombineerd worden.

### Technische fiche van de verlichtingsinstallaties

De energiedeskundige heeft de onderstaande gegevens ingevoerd. Bezorg die gegevens aan uw vakman.

	Z1
	⊗
<b>Aandeel in oppervlak (%)</b>	-
<b>Lichtbron en regeling</b>	
<b>Type lichtbron</b>	Compacte TL-verlichting of spaarlamp
<b>Aan- of afwezigheidsregeling</b>	Geen of onbekend type
<b>Daglichtregeling</b>	Geen of onbekend type

## Installaties voor zonne-energie



### Zonneboiler

Er is geen zonneboiler aanwezig.

Onderzoek de mogelijkheid om een zonneboiler te plaatsen. Raadpleeg hiervoor de zonnekaart of vraag raad aan een vakman.

### Zonnepanelen

Er zijn geen zonnepanelen aanwezig.

Onderzoek de mogelijkheid om zonnepanelen te plaatsen. Raadpleeg hiervoor de zonnekaart of vraag raad aan een vakman.

De zonnekaart berekent automatisch het zonnepotentieel voor uw gebouw en geeft een indicatie van het aantal zonnepanelen of zonnecollectoren dat u op het dak zou kunnen plaatsen.

Let op: de zonnekaart gaat uit van het elektriciteits- en watergebruik van een standaardgezin. Hou er bij de bepaling van de grootte van de te plaatsen installatie rekening mee dat het elektriciteits- en watergebruik van uw gebouw kan afwijken.

Voor meer informatie over de berekening van het zonnepotentieel kunt u terecht op de zonnekaart via [www.energiesparen.be/zonnekaart](http://www.energiesparen.be/zonnekaart).

### Technische fiche van de installaties op zonne-energie

Geen installaties op zonne-energie aanwezig.

## Overige installaties (collectief)

### Sanitair warm water



Het gebouw beschikt niet over een collectieve installatie voor sanitair warm water. Indien er een collectieve installatie zou geplaatst worden, overweeg dan de plaatsing van een zonneboiler of een warmtepompboiler. Zo wordt energie bespaard.

Installatie voor sanitair warm water

afwezig

### Ventilatie



Het gebouw beschikt niet over een collectief ventilatiesysteem. Bekijk of de individuele (woon)eenheden over ventilatievoorzieningen beschikken. Een goede ventilatie is immers noodzakelijk om een gezond binnenklimaat te garanderen.

Type ventilatie

geen

### Koeling



Vermijd de plaatsing van een koelinstallatie, want die verbruikt veel energie.

Koelinstallatie

afwezig