

Plan de mesurage et de bornage après division

Echelle : 1 / 150

M. Franco PIACENZA

1° 38' 62"

LEGENDE

- direction
- direction libre
- point limite
- fence électrique
- mur
- clôture
- limite possédée
- limite d'eau

Tableaux de coordonnées

01	100 000	100 000
02	80 330	97 100
03	180 770	93 800
04	94 691	127 830
05	98 704	92 799
06	96 439	119 433
10	183 796	92 971
11	189 621	93 296
12	187 812	89 879
13	104 911	94 248
14	114 907	101 413
15	184 888	90 183
16	93 700	87 181
17	91 342	88 830
18	101 376	88 415
19	113 121	103 497
20	193 481	90 997
21	97 158	84 532
22	95 451	97 432
23	94 704	116 843
24	94 897	117 468
25	110 293	111 096
26	104 172	110 889
27	104 149	110 957
28	102 323	116 420
29	99 093	118 461
30	106 444	116 722
31	106 342	106 218
32	103 830	103 929
33	98 447	116 841
34	101 779	112 811
35	24 424	119 618
36	93 731	115 973
37	84 732	122 087
38	94 621	120 227
39	86 495	117 948
40	95 490	116 650
41	95 543	124 462
42	100 143	124 374
43	108 484	124 346
44	103 189	114 243
45	103 839	112 159
46	105 478	112 219
47	105 844	119 345
48	99 313	112 995
49	99 310	124 209
50	98 084	114 252
51	98 085	112 974
52	109 887	118 948
53	104 017	115 311
54	94 060	110 780
55	94 494	119 494
56	81 827	114 876
57	85 333	120 187
58	100 442	114 416
59	104 464	117 348
60	105 428	117 328
61	105 015	113 137
62	105 837	118 064
63	105 744	110 433
64	106 875	100 208
65	102 372	116 111

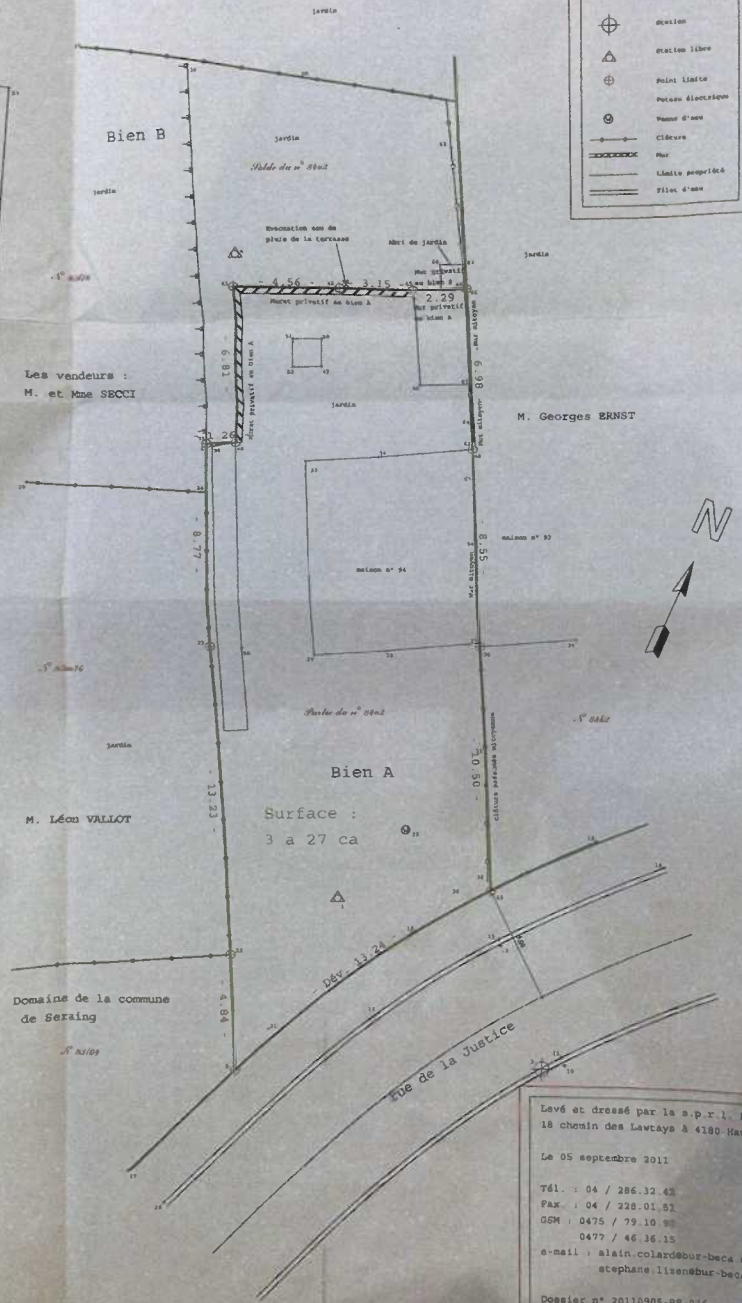

Levé et dressé par la s.p.r.l. BECA
18 chemin des Lawtays à 4180 Hamoir

Le 05 septembre 2011

Tél. : 04 / 286 32 43
Fax : 04 / 228 01 51
GSM : 0475 / 79 10 98
0477 / 46 36 15

e-mail : alain.colard@beca.net
stephane.lisen@beca.net

Dossier n° 20110905-BE-014

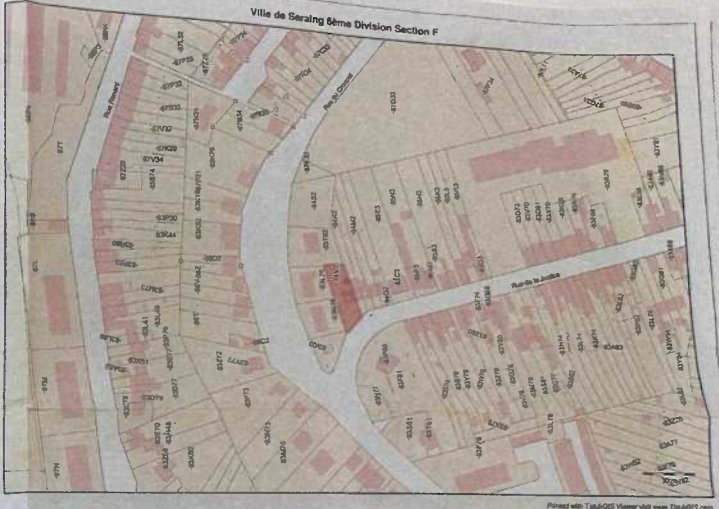

Procès verbal de bornage après division

L'an deux mille onze, le 15 du mois de septembre.

Je soussigné, LIZEN Stéphane, Géomètre-Expert, légalement admis et assermenté en cette qualité par-devant le Tribunal de Première Instance siégeant à Liège et inscrit au Conseil Fédéral des Géomètres sous le n° G00040604, représentant la s.p.r.l. BECA dont les bureaux sont établis au n° 18 chemin des Lawtays à 4180 HAMOIR.

Agissant à la requête de Mr. Emmanuel SECCI, propriétaire du bien, avec pour mission de procéder au mesurage et au bornage après division d'une partie de la parcelle cadastrée sous la commune de Seraing 6ème division Section F n° 64V2, bien situé à front de la rue de la Justice.

Après mesurage, le bien A, figuré par le polygone 5, 22, 23, 35, 40, 41, 42, 45, 44, 48, 26 et 65 a une contenance de **3 a 27 ca**

Servitude :

- Une servitude d'égouttage est créée sur le bien B au profit du bien A pour l'évacuation des eaux de pluies de la terrasse du bien A.

Documents consultés :

- Plan cadastral,
- Croquis d'arpentage,
- Plan d'alignement de la voirie.

Ma mission étant terminée, j'ai clos et signé le présent procès verbal de bornage.

Le géomètre

Pour accord :
Domaine de la commune de Seraing M. Léon VALLOT M. Georges ERNST