

RECAPITULATIF DE LA DIVISION :		
Nom	Sommets	Surface mesurée
Parcelle 947K	1-2-3-4-5-6-7-8-9	11 a 32 ca
Lot n° 1	1-2-7-8-9	06 a 20 ca
Nouvelle limite	2-7	
Lot n° 2	2-3-4-5-6-7	05 a 12 ca

Liste des coordonnées des stations :				
N°	X	Y	Nature	
10	258509.129	38852.242	Station	
20	258498.168	38830.753	Station	
30	258491.240	38815.930	Station	
60	258511.050	38870.706	Station	
70	258517.519	38884.582	Station	
80	258516.324	38885.233	Station	

**Remarques :**

- Ce plan crée la nouvelle limite 2-7.
- Ce plan **ne constitue pas** un plan de délimitation - bornage pour les autres limites. Il ne peut servir que pour l'usage pour lequel il a été réalisé. Toute autre utilisation ne pourra engager la responsabilité du Bureau TMEX.
- Les autres limites renseignées au plan résultent des documents référencés ci-après, d'un mesurage selon l'occupation des lieux (état clôtures, bornes existantes...) ou de la digitalisation du plan parcellaire cadastral; les requérants nous ayant dispensés d'entreprendre de plus amples recherches et de consulter tous les tenants et gestionnaire de voirie.

**Réf. :**

- Plan de délimitation dressé par le Géomètre-Expert PONCIN A. en date du 15-10-1997.
- Plan de division parcellaire dressé par le Géomètre-Expert DION P. en date du 10-04-1998.

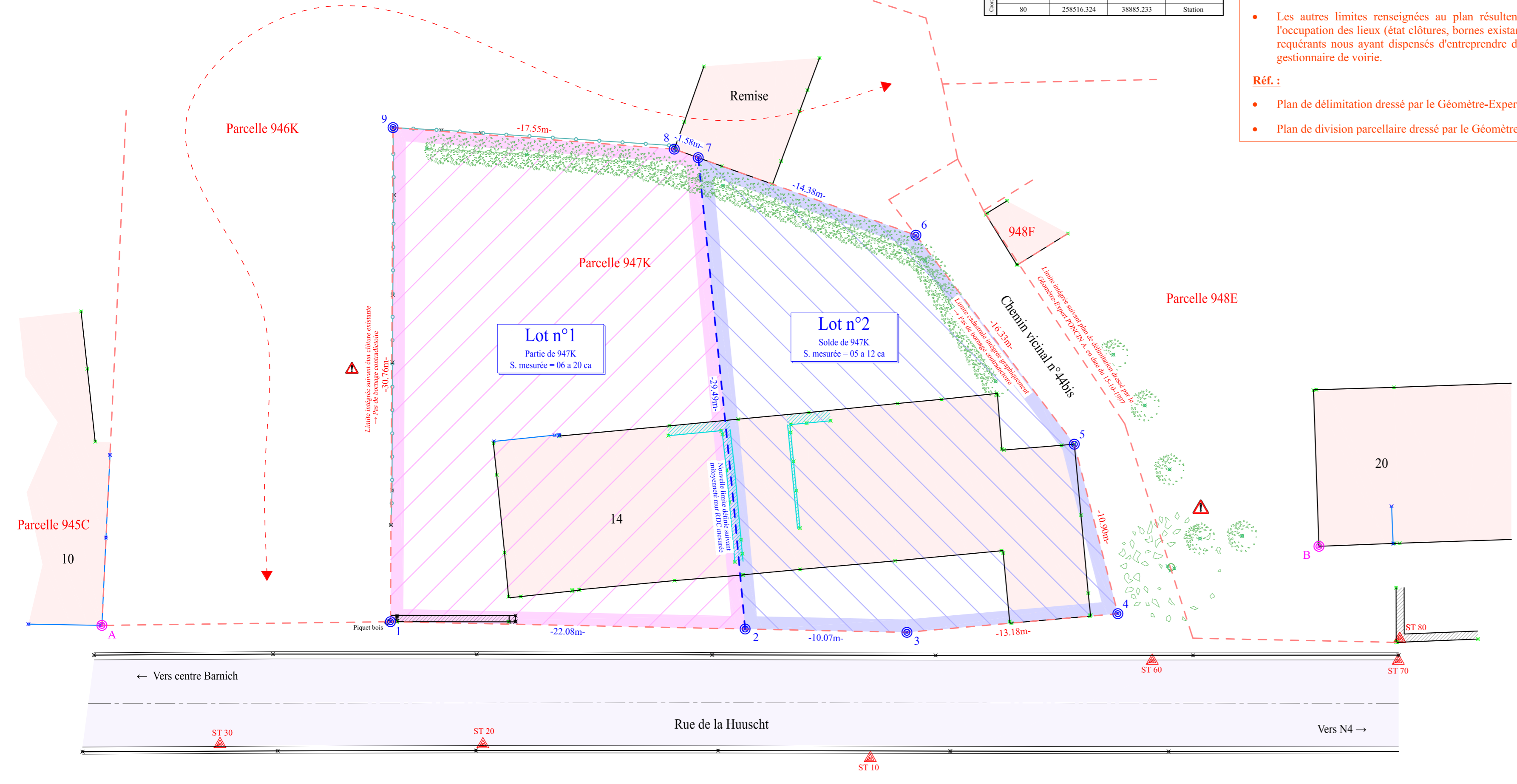

Liste des coordonnées des sommets :				
N°	X	Y	Nature	
1	258488.816	38828.768	Angle mur	
2	258498.552	38848.581	Nouveau sommet non mat.	
3	258502.992	38857.615	Sommet non mat.	
4	258507.487	38870.005	Sommet non mat.	
5	258496.777	38872.009	Angle bâtiment	
6	258480.818	38868.569	Sommet non mat.	
7	258470.718	38858.332	Nouveau sommet - Bâtiment	
8	258469.608	38857.206	Angle bâtiment	
9	258461.000	38841.908	Angle clôture	
A	258481.436	38812.396	Angle bâtiment	
B	258508.972	38883.117	Angle bâtiment	

**Legende**

△ Accès carrossable	PI Poteau incendie	— Palissade
● Arbre feuillus	Poteau mixte	— Réseau divers
● Arbre résineux	Poubelle	— Réseau eau pluviale
□ Avaloir	Prise en fossé	— Réseau eau usée
— Balise	Rg Regard carré	— Réseau eau usée
♂ Borne	Rg Regard rond	— Réseau mixte
Bce Bouche à clef eau	Signalisation	Haut talus
Gaz Bouche à clef gaz	ST Station	Bas talus
Caniveau	Trappe / chambre	Faîtage
Caniveau à grille	Van eau	Goutage
Elec Coffret électrique	Van gaz	n° Bâtiment
Gaz Coffret gaz	Clôture	Béton
TV Coffret TV	Clôture béton	Broussaille
Entaille	Courbes de niveau	Chemin
Escalier	Garde corps	Cours d'eau
Eau Hydrant	Glissière de sécurité	Dalles béton
Lampadaire mural	Ligne électrique	Enrobé
Plot	Limite cadastrale	Gazon
Point lumineux	Limite intégrée graphiquement	Gravillons
Portail	Nouvelle limite	Haie
Poteau électrique	Limite servitude	Massif végétal
	Limite de culture	Pavés
	Mur - muret	Végétation

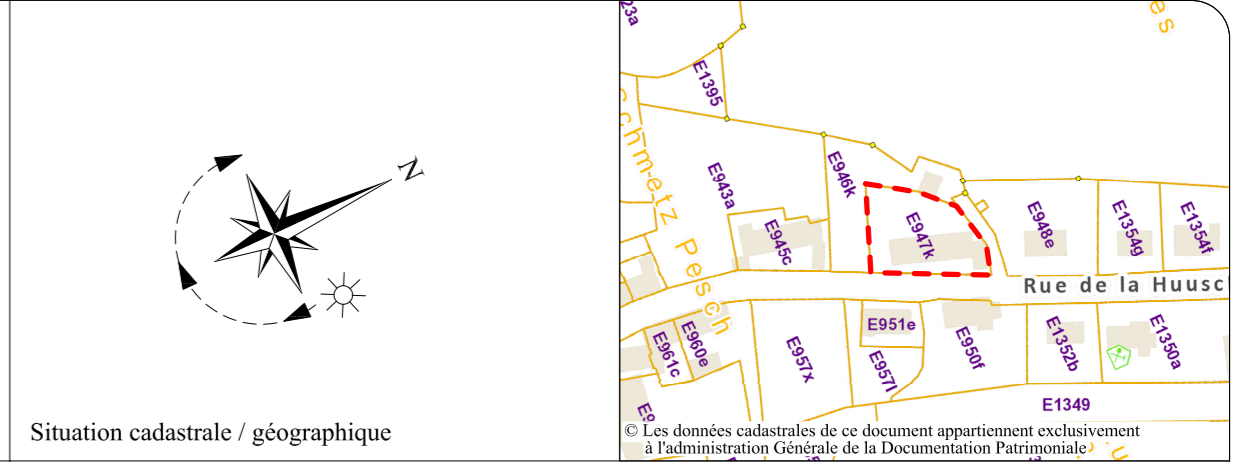

Situation cadastrale / géographique

LOCALISATION / SITUATION :

**PROVINCE DE LUXEMBOURG**  
Commune d'Arlon  
14, Rue de la Huuscht à Barnich

Réf. CADASTRALES / PROPRIETAIRES :

**ARLON 3 DIV. / Autelbas / Section E**  
Lieu-dit : "Grosse Wies"  
Parcelle n° : 947K

OBJET :

**Plan de division parcellaire**  
Lots 1-2

Indice	Date :	Modifications :	Géo. Des. Vér. Signatures		
			C.I.	B.C.	F.K.

Echelle :	Date :	Plan N° :	Indice :
1/200	21-04-2022	Btmex 22-158	
Système planimétrique :	Système altimétrique :	Dressé par le géomètre soussigné :	
<input checked="" type="checkbox"/> National	<input type="checkbox"/> National	<i>Kemp Fabrice</i>	
<input type="checkbox"/> Indépendant	<input type="checkbox"/> Indépendant	Ingénieur - Géomètre Expert	
<input type="checkbox"/> .....	<input type="checkbox"/> .....	Assermenté par devant le Tribunal de première instance d'Arlon Inscrit au conseil Fédéral des Géomètres-Experts (GEO/04/0461)	

**Bureau TMEX S.A.**  
Topographie, Mètres et EXpertises  
307, Rue Woier / L-4687 Differdange  
Tel : 00 352 26 53 20 99 / Fax 00 352 26 17 56 53  
E-Mail : btmem@pt.lu / Site Web : www.btmex.lu

Ce plan ne peut être copié, reproduit, donné en communication ou cédé à des tiers sans autorisation du Bureau Tmex SA