

PLAN DE SITUATION ARLON / 8 / HACHY

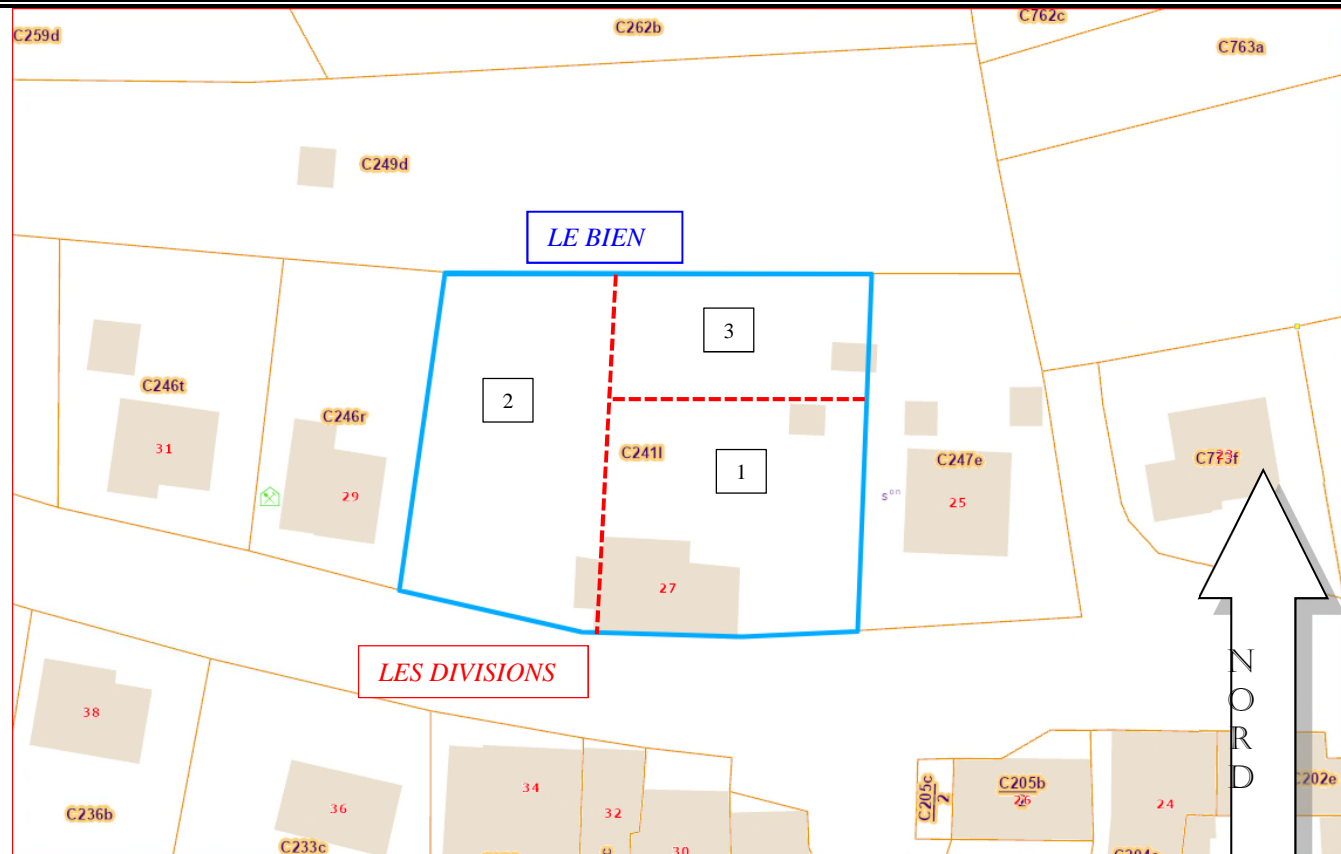

© Les données cadastrales 1.1.2024 de ce document appartiennent exclusivement à l'A.G.D.P. Administration Générale de la Documentation Patrimoniale

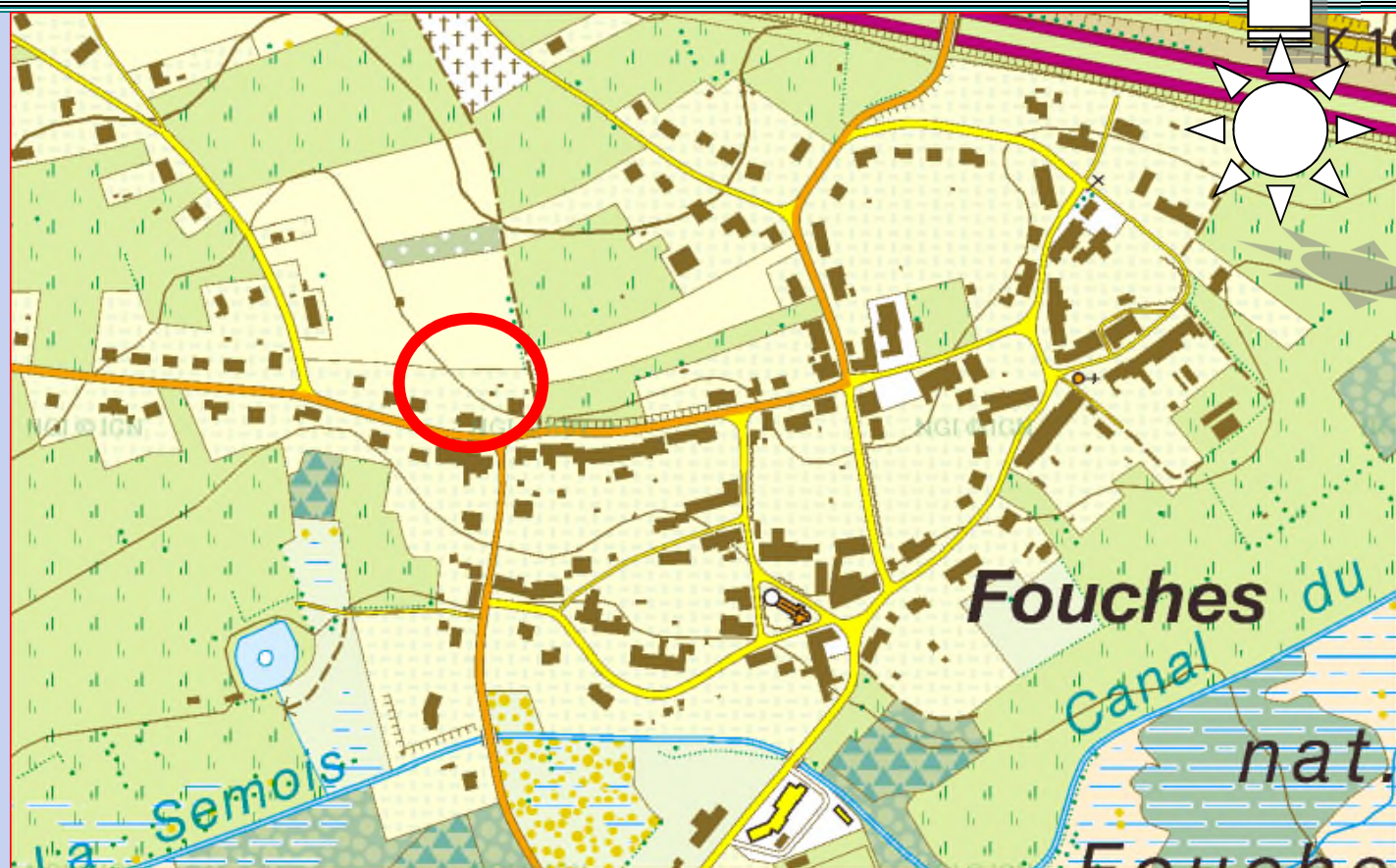

Extrait carte IGN

TOPOMAP VIEWER (avec autorisation personnelle et expresse)

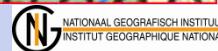

COMMUNE DE HACHY

Commune 81408

ARLON 8^{ME} DIVISION

PLAN DE DIVISION EN TROIS LOTS DE LA PARCELLE Y CADASTREE SECTION C n° 241 L

- LOT 1 C 241 L partie, maison & jardin : 10 a 01 ca
- LOT 2 C 241 L partie, terrain à bâtir : 9 a 97 ca
- LOT 3 C 241 L partie (solde), jardin : 4 a 91 ca

Situés RUE DE HACHY n° 27



Levé et dressé par Gérard BAUDRU, légalement admis et assermenté en qualité de Géomètre-expert immobilier par-devant le Tribunal de première instance séant à TOURNAI, le 30/01/1978 (AR 18/05/36) et Géomètre-expert juré, le 3/05/1995 (AR 18/01/95) et inscrit au Tableau des Titulaires des Conseils Fédéraux des Géomètres experts sous le n° GEO04/0342 (AR 11/05/2003), agréé par la Région wallonne pour les permis de location sous le n°23/649P, conventionné auprès de l'Administration Générale de la Documentation Patrimoniale (AGDP) mandataire de la s.p.r.l. Gérard BAUDRU

BAUDRU Gérard * rue Hautem n°64 * 7500 TOURNAI * 069/226711

COMMUNE DE ARLON / 8 / HACHY

PLAN DE DIVISION DE LA PARCELLEE C 241 L EN TROIS LOTS

MEOW : 81408 - 10

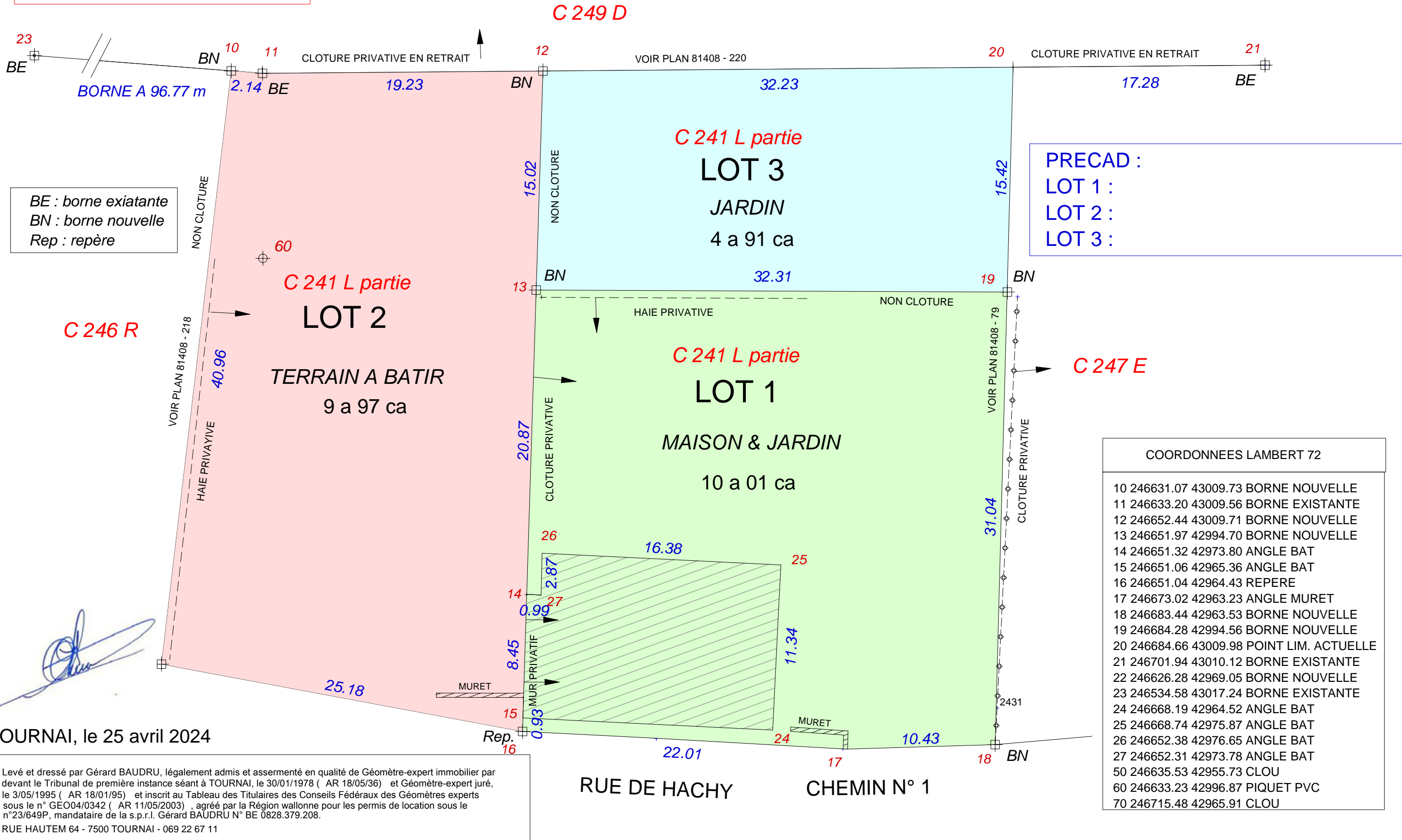
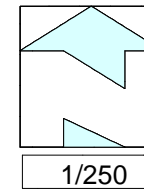

PRECAD :
 LOT 1 :
 LOT 2 :
 LOT 3 :

BE : borne existante
 BN : borne nouvelle
 Rep : repère

COORDONNEES LAMBERT 72		
10	246631.07	43009.73 BORNE NOUVELLE
11	246633.20	43009.56 BORNE EXISTANTE
12	246652.44	43009.71 BORNE NOUVELLE
13	246651.97	42994.70 BORNE NOUVELLE
14	246651.32	42973.80 ANGLE BAT
15	246651.06	42965.36 ANGLE BAT
16	246651.04	42964.43 REPERE
17	246673.02	42963.23 ANGLE MURET
18	246683.44	42963.53 BORNE NOUVELLE
19	246684.28	42994.56 BORNE NOUVELLE
20	246684.66	43009.98 POINT LIM. ACTUELLE
21	246701.94	43010.12 BORNE EXISTANTE
22	246626.28	42969.05 BORNE NOUVELLE
23	246534.58	43017.24 BORNE EXISTANTE
24	246668.19	42964.52 ANGLE BAT
25	246668.74	42975.87 ANGLE BAT
26	246652.38	42976.65 ANGLE BAT
27	246652.31	42973.78 ANGLE BAT
50	246635.53	42955.73 CLOU
60	246633.23	42996.87 PIQUET PVC
70	246715.48	42965.91 CLOU

TOURNAI, le 25 avril 2024

Levé et dressé par Gérard BAUDRU, légalement admis et assermenté en qualité de Géomètre-expert immobilier par devant le Tribunal de première instance séant à TOURNAI, le 30/01/1978 (AR 18/05/36) et Géomètre-expert juré, le 3/05/1995 (AR 18/01/95) et inscrit au Tableau des Titulaires des Conseils Fédéraux des Géomètres experts sous le n° GEO04/0342 (AR 11/05/2003), agréé par la Région wallonne pour les permis de location sous le n°23/649P, mandataire de la s.p.r.l. Gérard BAUDRU N° BE 0828.379.208.
 RUE HAUTEM 64 - 7500 TOURNAI - 069 22 67 11