

Verslag van onderzoek / Rapport de contrôle

Verslagnummer: N° de rapport:	266/2022/2/24/3	Datum van bezoek: Date de visite:	24/02/2022	
Opdrachtgever: Donneur d'ordre:	ELECTRICITEIT VRANCKEN Mielestraat 22 - 3770 RIEMST BTW BE 0808.479.459		IK: CI:	/
Distributienetbeheerder: Gestionnaire de réseau:	Fluvius	Nr teller: N° compteur: Nr teller nachttarief: N° compteur tarif de nuit:	1sag110091275 2p40A /	EAN-nr: N° EAN:
Plaats van het onderzoek: Lieu du contrôle:	Posterijstraat 11 - 3920 LOMMEL			
Eigenaar: Propriétaire:	Matexi Posterijstraat 11 - 3920 LOMMEL			
Installateur:	Bvba Vrancken		BTW/TVA:	/
Gebruikte interne procedure: Procédure interne utilisée:	F-ELS270/HUIS1 (Conformiteitscontrole van 1 huis)			

Beschrijving van de gecontroleerde installatie / description de l'installation contrôlée:

Aard van onderzoek: AREI / Genre de contrôle: RGIE **Art. hh:** Huishoudelijk / Domestique
Art. onderzoek:
 Gelijkvormigheidsonderzoek voor de ingebruikname nieuwe installatie (6.4) / Contrôle de conformité avant mise en usage nouvelle installation (6.4)

Onderzoek: / Contrôle: Woning/Maison

Netspanning / Tension de réseau:	Meter / Bord verbinding / Liaison compteur-tableau:	Max. beveiliging / Protection max.:
2N230V	2 x 10 mm ² VOB	40A
Aardelektrode / Electrode de terre:	Lus/Boucle 5.99 Ohm	Isolatie / Isolement: 2.55 MOhm
		Aantal verdeelborden / Nombre de tableaux: 1

Differentieelschakelaars/Interrupteurs différentiels: **Aantal eindstroombanen en reservek ringen /** 19
Nombre de circuits terminaux avec réserve comprise:

In(A)	Δ In (mA)	Type	Eindstroombanen / terminaux	TestΔIn	1.ΔIn
40A	300mA	A/s	1 x 2p32A	-	OK
			11 x 2p20A	-	OK
			3 x 2p16A	-	OK
40A	30mA	A/s	3 x 2p 20A	-	OK
			1 x 2p16A	-	OK

Visueel nazicht Algemeen: Contrôle visuel général:	OK	Rechtstreekse aanraking: Contact direct:	OK	Onrechtstreekse aanraking: Contact indirect:	OK
Aansluitingen: Raccordements:	OK	Equipotentiale verbindingen: Liaisons équipotentielles:	OK	Beschermingsgeleiders: Conducteurs de protection:	NVT

Inbreuken / Infractions:
Bijkomende inbreuken / Infractions supplémentaires:
Opmerkingen / Remarques:

Keuken badkamer en verlichting zijn nog te plaatsen

Nota's / Notes:

- Het onderzoek beperkt zich tot de makkelijk bereikbare en zichtbare delen van de installatie en sluit verborgen delen zoals nissen, valse plafonds en dergelijke, uit. /
 Le contrôle se limite aux parties facilement accessibles et visibles de l'installation et exclut les parties cachées telles que les niches, les faux plafonds et autres.

Besluit / Conclusion:

De elektrische installatie voldoet aan de voorschriften van Boek 1 van het koninklijk besluit van 8 september 2019 tot vaststelling van Boek 1 betreffende de elektrische installaties op laagspanning en op zeer lage spanning. De volgende controle moet worden uitgevoerd uiterlijk vóór: 2422047
De eendraadsschema's en situatieplannen van de installatie werden (opnieuw) gedateerd en ondertekend. De ingangsklemmen van de differentieelstroominrichting(en) geplaatst aan het begin van de installatie "werden (of waren" verzegeld.
L'installation électrique est conforme aux prescriptions du Livre 1 de l'arrêté royal du 8 septembre 2019 établissant le Livre 1 sur les installations électriques à basse tension et à très basse tension.
Le prochain contrôle est à effectuer au plus tard avant le: 2422047
Les schémas unifilaires et les plans de position de l'installation ont été datés et signés. Les bornes d'entrée du ou des dispositif(s) à courant différentiel à l'origine de l'installation « étaient (ou) ont été » scellées.

**Naam en handtekening van de inspecteur, voor de directeur,
Nom et signature de l'inspecteur, pour le directeur,
VISUM (Datum / Date):**

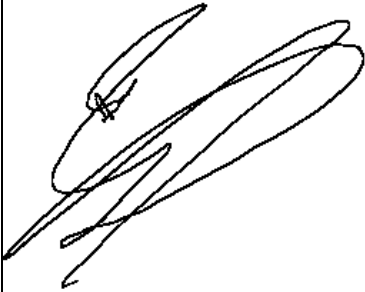

KERKHOFs Stefan

Algemene inlichtingen / renseignements généraux:

Herinnering aan de voorschriften van het Boek 1:

1. Het te onderhouden en de uitgevoerde tussenkomsten op de elektrische installatie te documenteren (onderhoud en test).
2. De nodige maatregelen te nemen zodat de voorschriften van Boek 1 te allen tijde worden nageleefd.
3. De documenten van de elektrische installatie in een dossier te bewaren (eendraadsschema's, situatieplannen, controleverslagen, ...), dat wordt samengesteld in tweevoud. Waarvoor een kopie ter beschikking van elke eventuele huurder wordt gesteld, die het mag raadplegen en een kopie van dit dossier ter beschikking van de eventuele huurder te stellen.
4. Het dossier van de elektrische installatie aan de nieuwe eigenaar, beheerder of uitbater over te maken.
5. Onmiddellijk de met het toezicht belaste ambtenaar van de Federale Overheidsdienst die Energie onder zijn bevoegdheid heeft in kennis te stellen van elk ongeval waarvan personen het slachtoffer zijn en dat rechtstreeks of onrechtstreeks te wijten is aan de aanwezigheid van elektrische installaties te stellen.
6. De verplichting in het dossier elke niet-belangrijke wijziging of uitbreiding aan de elektrische installatie te vermelden.
7. Een gelijkvormigheidscontrole op elke belangrijke wijziging of uitbreiding aan de elektrische installatie door een erkend organisme te laten uitvoeren.

In het kader van de wettelijke opdrachten van de erkende organismen, wordt een kopie van dit verslag tijdens een periode van 5 jaar door het erkend organisme gehouden. Deze kopie wordt gesteld ter beschikking van elke persoon die wettelijk wordt toegelaten om het te raadplegen. Voor bijkomende informatie op de reglementaire voorschriften of klachten, is de Algemene Directie Energie van de Federale Overheidsdienst Economie, KMO, Middenstand en Energie (<https://www.economie.fgov.be>) bevoegd voor de erkende organismen.

Le rappel sur les prescriptions réglementaires du Livre 1:

1. D'en assurer l'entretien et de documenter toute intervention réalisée sur l'installation électrique (entretien et test).
2. De prendre toutes mesures adéquates pour que les dispositions du Livre 1 soient en tout temps observées.
3. De conserver les documents de l'installation électrique dans un dossier, de le tenir à disposition de toute personne qui peut le consulter et de mettre à disposition une copie de ce dossier à tout éventuel locataire.
4. De transmettre le dossier de l'installation électrique au nouveau propriétaire, gestionnaire ou exploitant.
5. D'aviser immédiatement le fonctionnaire préposé à la surveillance du Service Public Fédéral ayant l'Energie dans ses attributions de tout accident survenu aux personnes et du, directement ou indirectement, à la présence d'installations électriques.
6. De renseigner dans le dossier de l'installation électrique toute modification ou extension non importante survenue sur l'installation électrique.
7. De laisser réaliser par un organisme agréé un contrôle de conformité sur toute modification ou extension importante survenue sur l'installation électrique.

Dans le cadre des missions légales des organismes agréés, une copie de ce rapport est tenue pendant une période de 5 ans par l'organisme agréé. Cette copie est tenue à la disposition de toute personne autorisée légalement à la consulter. Pour de plus amples informations sur les prescriptions réglementaires ou plaintes, la Direction générale Energie du Service public fédéral Economie, PME, Classes moyennes et Energie (<https://www.economie.fgov.be>) est l'autorité compétente des organismes agréés.

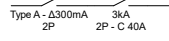
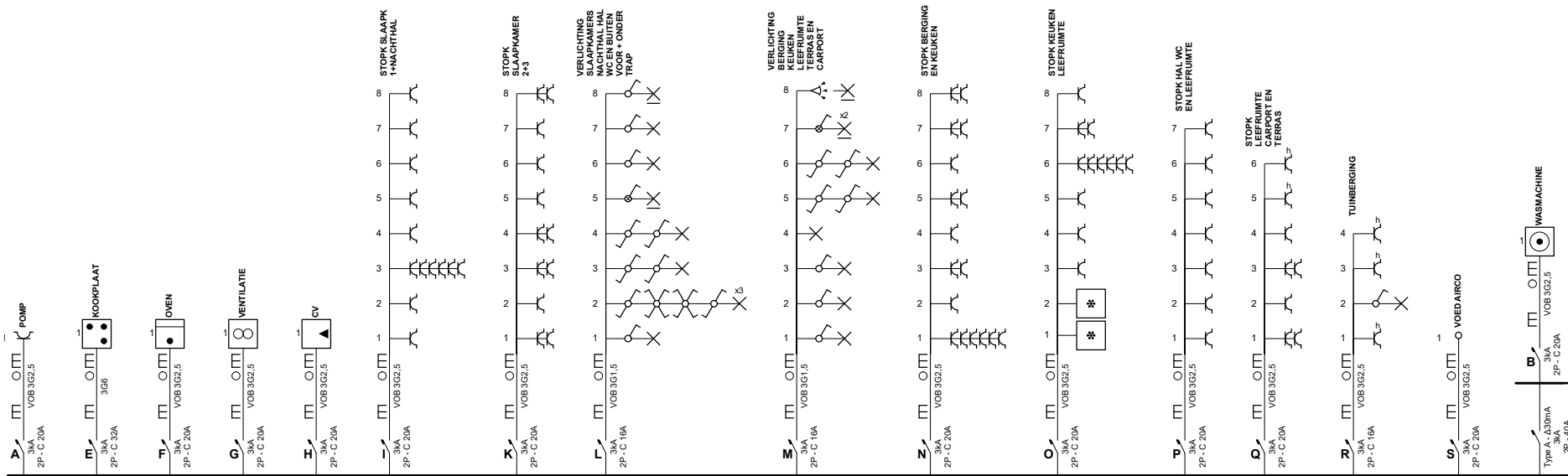

REMAUTOMAAT



Erkend Organisme
 Electro-Test - Hoofdkantoor
 Haachtsesteenweg 236
 1820 Melsbroek
 Tel.: 02 751 98 39
 e-mail: info@electro-test.be

Plaats van de elektrische installatie
 MATEXI LOMMEL LOT 6
 POSTERIJSTRAAT 11
 3920 LOMMEL

Installateur
 Elektriciteit Vrancken B.V.B.A.
 Mielestraat 22
 3770 Riemst
 Tel.: 012 45 25 98 GSM: 0495 30 38 89
 e-mail: info@elektriciteitvranckenfilip.be
 BTW BE 0808.479.459

p. 1/4
Eendraadschema
 Datum: 2/23/2022
 2 x 230V ~ 50Hz
 STOPK 30CM
 SCHAK 110CM
 PLATEN WIT INTENSE

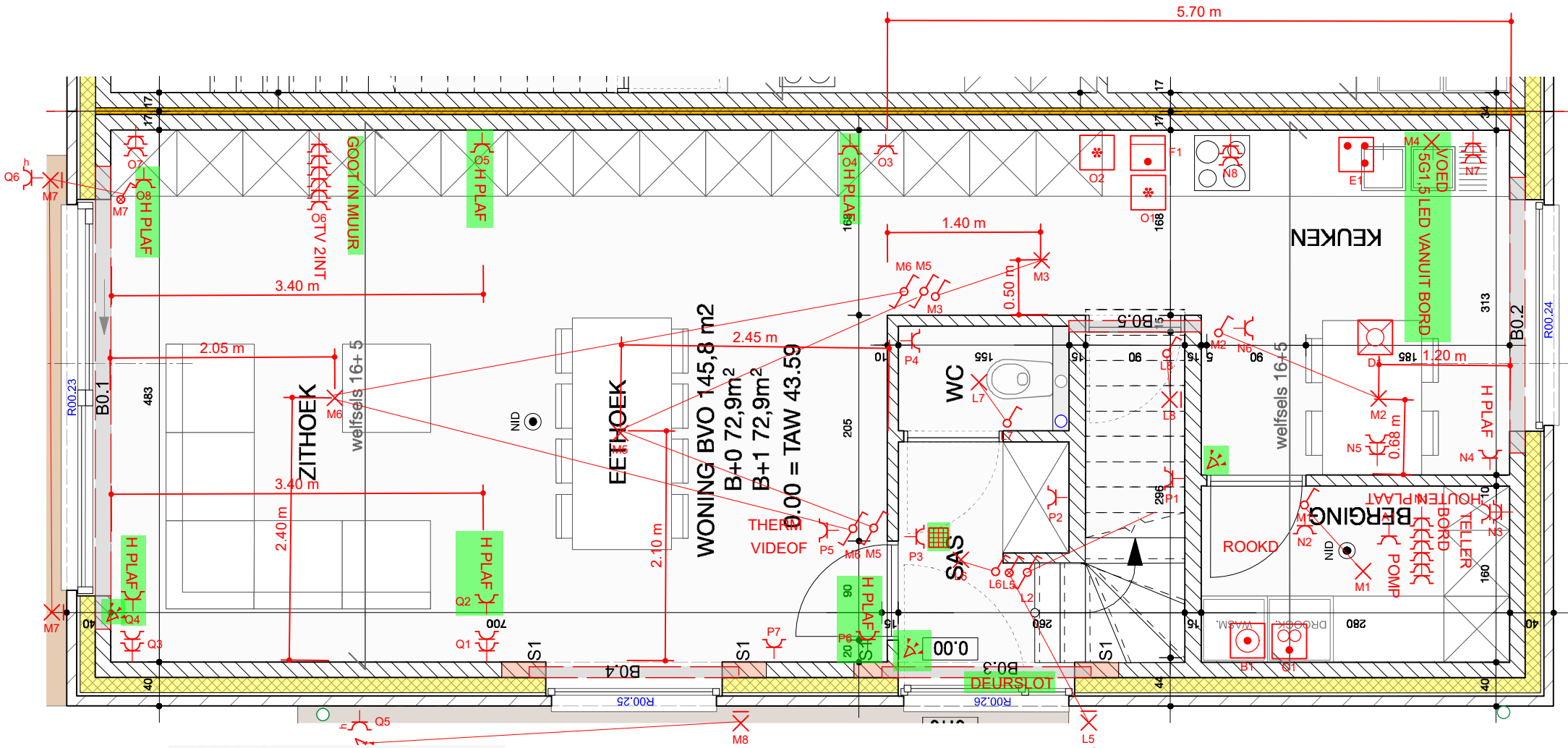

ELECTROTEST
KERKHOFStefan
 inspectie
 stefan.kerkhofs@electro-test.be
 Gsm 0490 57 89 34

Erkend Organisme
 Electro-Test - Hooft
 Haachtsesteenweg
 1820 Melsbroek
 Tel.: 02 751 98 39
 e-mail: info@electro-test.be

laats van de elektrische installatie
 MATEXI LOMMEL LOT 6
 POSTERIJSTRAAT 11
 3920 LOMMEL

[Handwritten signature]

Installateur
 Elektriciteit Vrancken B.V.B.A.
 Mielestraat 22
 3770 Riemst
 Tel.: 012 45 25 98 GSM: 0495 30 38 89
 e-mail: info@elektriciteitvranckenfilip.be
 BTW BE 0808.479.459

[Handwritten signature]

p. 2/4
Situatieschema
 Datum: 2/23/2022
 2 x 230V ~ 50Hz
 STOPK 30CM
 SCHAK 110CM
 PLATEN WIT INTENSE

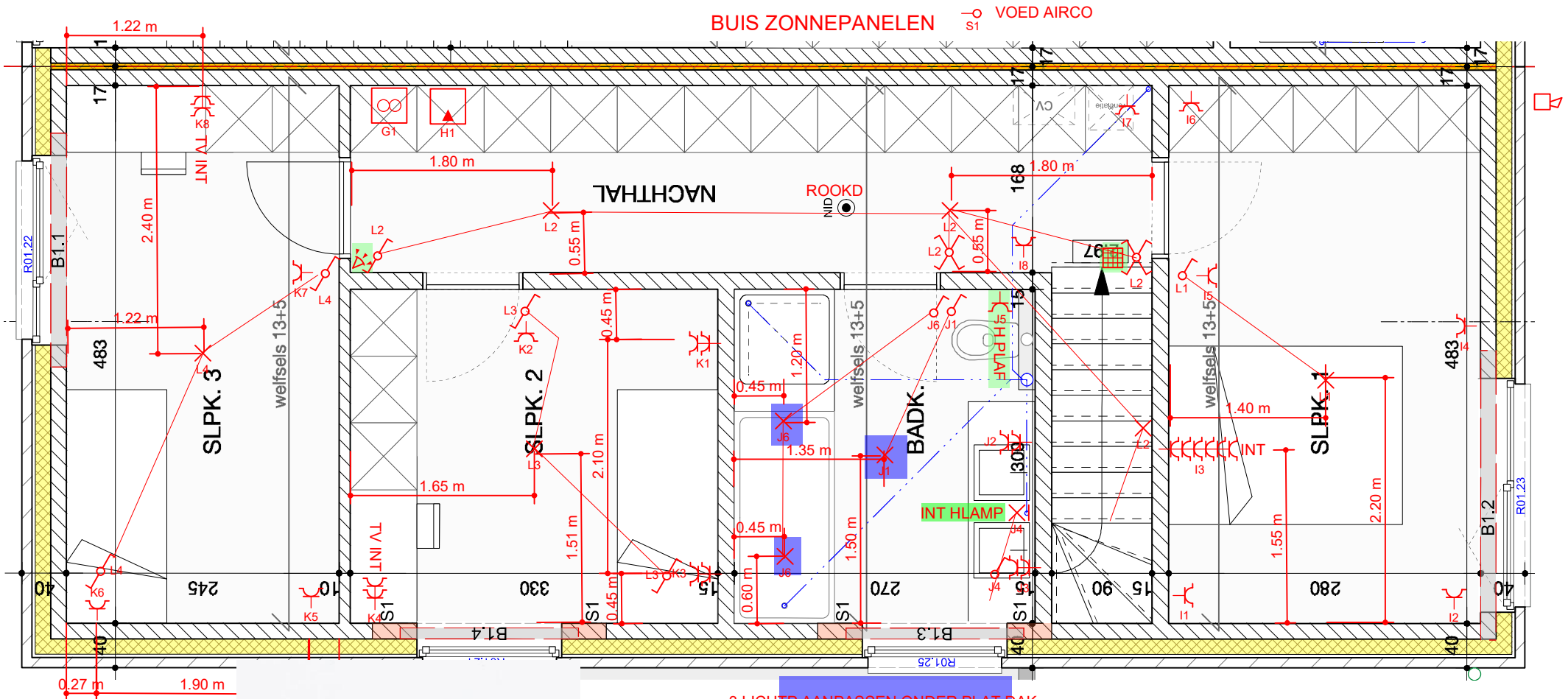

3 LICHTP AANPASSEN ONDER PLAT DAK

ELECTROTEST
KERKHOFFS Stefan
 Inspecteur
 stefan.kerkhofs@electro-test.be
 Gsm 0490 57 89 34

Erkend Organisme
 Electro-Test - Hoofdkantoor
 Haachtsesteenweg 236
 1820 Melsbroek
 Tel.: 02 751 98 39
 e-mail: info@electro-test.be

Elektrische installatie
 MATEXI LOMMEL LOT 6
 POSTERIJSTRAAT 11
 3920 LOMMEL

[Handwritten signature]

Installateur
 Elektriciteit Vrancken B.V.B.A.
 Mielestraat 22
 3770 Riemst
 Tel.: 012 45 25 98 GSM: 0495 30 38 89
 e-mail: info@elektriciteitvranckenfilip.be
 BTW BE 0808.479.459

[Handwritten signature]

p. 3/4
Situatieschema

Datum: 2/23/2022

2 x 230V ~ 50Hz

STOPK 30CM
 SCHAK 110CM
 PLATEN WIT INTENSE

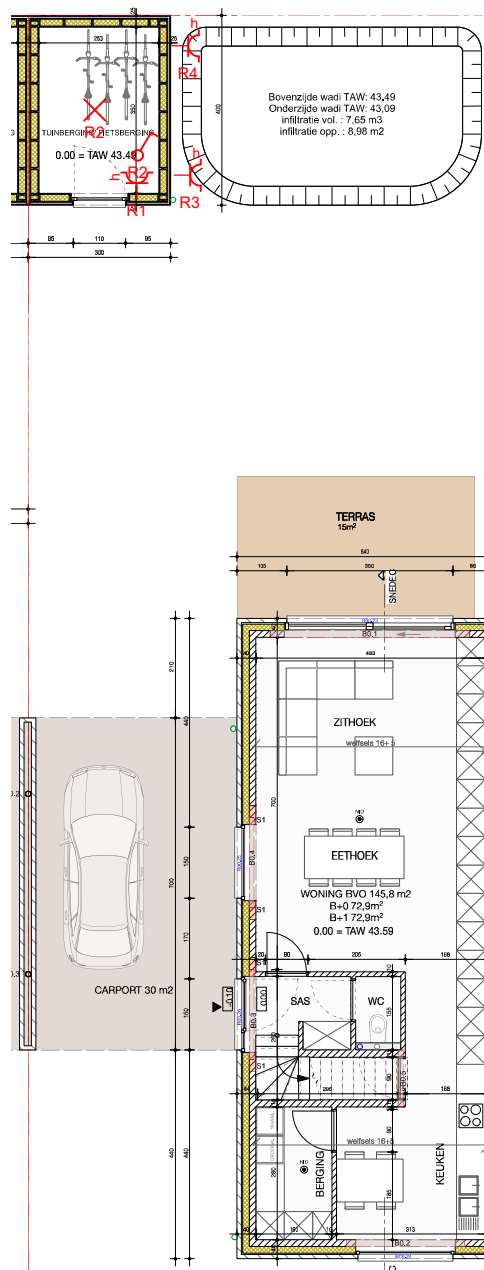

Erkend Organisme
 Electro-Test - Hoofdkantoor
 Haachtsesteenweg 236
 1820 Melsbroek
 Tel.: 02 751 98 39
 e-mail: info@electro-test.be

Plaats van de elektrische installatie
 MATEXI LOMMEL LOT 6
 POSTERIJSTRAAT 11
 3920 LOMMEL

Installateur
 Elektriciteit Vrancken B.V.B.A.
 Mielestraat 22
 3770 Riemst
 Tel.: 012 45 25 98 GSM: 0495 30 38 89
 e-mail: info@elektriciteitvranckenfilip.be
 BTW BE 0808.479.459

p. 4/4
Situatieschema

Datum: 2/23/2022

2 x 230V ~ 50Hz

STOPK 30CM
 SCHAK 110CM
 PLATEN WIT INTENSE