

## Controle verslag van elektrische installaties op laagspanning en op zeer lage spanning

**ORIGINEEL EXEMPLAAR**

DIT RAPPORT ANNULEERT EN VERVANGT HET VORIGE RAPPORT 88/2023/87035/01:1

**REF. 88/2023/87035/01:2**

**DATUM VAN CONTROLE** 07/11/2023 **AGENT** Philippe Da Silva  
**ADRES VAN CONTROLE** avenue Molière 489 (verdieping 2eme 2G ( en sortant de l'ascenseur , porte à droite ) ) - 1050 Ixelles **TYPE CONTROLE** Controlebezoek verkoop oude installatie (8.4.2.)

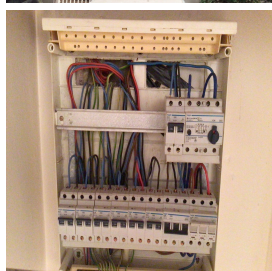

### › ALGEMENE GEGEVENS

**Adres van de installatie** avenue Molière 489 (verdieping 2eme 2G ( en sortant de l'ascenseur , porte à droite ) ) - 1050 Ixelles  
**Type van lokalen** ~~Woning met 2 slaapkamers en 1 badkamer~~  
**Eigenaar** ~~Woningbouwvereniging~~  
**Verantwoordelijke voor de werken** ~~Woningbouwvereniging~~  
**Afwijking van toepassing/toegepast** Oude huishoudelijke elektrische installaties (8.2.1.) - Huishoudelijke elektrische installaties oud AREI (8.2.2.)

### › GEGEVENS VAN DE AANSLUITING

**Distributienetbeheerder (DNB)** SIBELGA  
**EAN code** Niet gecommuniceerd  
**Nummer teller** Niet gecommuniceerd  
**Meterstand dag/nacht** /  
**Type van de algemene schakelaar** Automaat  
**Voedingskabel hoofdbord** VOB 6mm<sup>2</sup>  
**Nominale spanning** 3x230V - AC  
**Nominale stroomsterkte van de bescherming (van de aansluiting)** Indeterminé

### › CONTROLE

Conformiteit eendraadschema's en situatieplan				Niet OK	Aantal verdeelborden 1	Aantal stroombanen 8
<b>Kringen</b>	TD1 1x 3P	TD1 6x 2P	TD1 1x 2P			
<b>Bescherming</b>	Disj 25A B 4,5ka	Disj 20A B 4,5ka	Disj 16A B 4,5ka			
<b>Sectie (mm<sup>2</sup>)</b>	4	2,5	2,5			
<b>Conclusie</b>	OK	OK	OK			

De funderingen dateren van	<b>Vóór 1/10/1981</b>	Hoofd differentieelstroominrichting	<b>afwezig</b>
Aardverbindingssysteem	<b>Staven - Gemeenschappelijke aardverbinding</b>	Dispositief differentieel apparaat	<b>ID - 40A - 30mA - type A - test OK</b>
Aardingsweerstand (Ω)	<b>MIB 22,1</b>	Bevestiging / Staat / Verslechtering materiaal	<b>Niet OK</b>
Gelijkvormigheid v/d equipotentiaal en de PE	<b>Zonder voorwerp</b>	Visuele controle vaste of mobiele materiaal	<b>Niet OK</b>
Aardingscontinuïteit	<b>Besluitende</b>	Bescherming tegen rechtstreekse aanraking	<b>Niet OK</b>
Foutlus controle	<b>Voldoende</b>	Algemene isolatieweerstand (MΩ)	<b>1,12</b>
Bescherming tegen onrechtstreekse aanraking	<b>Niet OK</b>	Overeenstemming tussen hoofddifferentieel - aarding	<b>Niet OK</b>
		Overeenstemming beschermingsinrichtingen - doorsneden	<b>OK</b>

## BESLUIT : NIET CONFORM

Op de datum **07/11/2023**, elektrische installatie **avenue Molière 489 (verdieping 2eme 2G ( en sortant de l'ascenseur , porte à droite ) ) - 1050 Ixelles** is niet conform aan de voorschriften van Boek 1 van het koninklijk besluit van 8 september 2019 tot vaststelling van Boek 1 betreffende de elektrische installaties op laagspanning en op zeer lage spanning.

De controle uitgevoerd door **Certinergie** is gebaseerd op de zichtbare en normaal toegankbare delen van de installatie.

De koper moet een nieuw controlebezoek, om het in orde brengen van de installatie na te gaan, binnen een termijn van 18 maanden te rekenen vanaf de dag van de verkoopakte laten uitvoeren. De koper mag vrij het erkend organisme voor dit nieuwe controlebezoek kiezen.

**Handtekening agent**



## Controle verslag van elektrische installaties op laagspanning en op zeer lage spanning

ORIGINEEL EXEMPLAAR

DIT RAPPORT ANNULEERT EN VERVANGT HET VORIGE RAPPORT 88/2023/87035/01:1

REF. 88/2023/87035/01:2

### LIJST VAN DE INBREUKEN

- De voedingsspanning is niet duidelijk aangeduid op elk schakel- en verdeelbord - 3.1.3.3.a
- De kringen, de onderbrekingstoestellen en of de beschermingstoestellen zijn niet duidelijk en zichtbaar gekenmerkt. - 3.1.3.
- Het gebruik van lamphouders om een verlichtingspunt te voeden in afwachting van de installatie van de definitieve armatuur is niet toegestaan - 4.2.4.3.a
- De eendraadschema's en/of situatieplannen zijn niet aanwezig. - 3.1.2.;6.4.6.;6.5.7.;9.1.2.
- Er is geen differentieelstroominrichting geplaatst aan het begin van de installatie. - 4.2.4.3.

### OPMERKINGEN

- We kunnen niet uitsluiten dat er bij het voorleggen van de schema's nog andere inbreuken zijn.
- De elektriciteitsmeter kon niet gelokaliseerd worden of was niet bereikbaar.
- De woning was bemeubeld en de plannen zijn niet getoond, het kan dus zijn dat niet alles geverifieerd is.
- De wasmachine is niet aanwezig. Op het moment van plaatsing moet worden gecontroleerd of het niet in volume 2 staat.
- Buiten een vernieuwing van de elektrische installatie, zullen de afwijkingen niet meer van toepassing zijn.
- Op de eendraadschema's/situatieplannen moeten de coördinaten van de uitvoerder en de eigenaar. Deze laatste moeten beiden de plannen tekenen en dateren.
- Niemand aanwezig tijdens controle.
- De vaste elektrische uitrusting of stationair toestel, is niet aanwezig - vaatwasmachine/wasmachine/droogkast
- Er moeten verzegelaccessoires voorzien worden voor de hoofddifferentieel.
- PAS D INFOS SUR LE NUMERO DU COMPTEUR ELEC

### PLICHTEN VAN DE EIGENAAR EN DE KOPER VAN HUISHOUDELIJKE INSTALLATIES :

De verkoper is ertoe gehouden:

- het verslag van het controlebezoek te bewaren in het dossier van de elektrische installatie;
- het dossier van de installatie aan de koper bij eigendomsoverdracht te overhandigen;

De koper is ertoe gehouden:

- zijn identiteit en de datum van de verkoopakte mee te delen aan het erkend organisme dat het controlebezoek heeft uitgevoerd;
  - de werken, nodig om de tijdens het nieuwe controlebezoek vastgestelde inbreuken te doen verdwijnen, uit te voeren. Ze worden zonder vertraging uitgevoerd en alle gepaste maatregelen worden genomen opdat, indien de installatie in dienst blijft, deze inbreuken geen gevaar vormen voor de personen of goederen. Indien tijdens het aanvullende controlebezoek wordt vastgesteld dat er nog inbreuken overblijven of indien geen gevolg wordt gegeven aan het in orde brengen van de installatie, wordt de Federale Overheidsdienst die Energie onder zijn bevoegdheid heeft, binnen een termijn van één jaar door het erkend organisme ingelicht.
- De verkoper en de koper zijn ertoe gehouden, onmiddellijk de met het toezicht belaste ambtenaar van de Federale Overheidsdienst die Energie onder zijn bevoegdheid heeft in kennis te stellen van elk ongeval waarvan personen het slachtoffer zijn en dat rechtstreeks of onrechtstreeks te wijten is aan de aanwezigheid van elektrische installaties.



## Controle verslag van elektrische installaties op laagspanning en op zeer lage spanning

ORIGINEEL EXEMPLAAR

DIT RAPPORT ANNULEERT EN VERVANGT HET VORIGE RAPPORT 88/2023/87035/01:1

REF. 88/2023/87035/01:2

### › BIJLAGEN

Andere



### Elementaire situatieschets en samenvattende beschrijving van de borden

op basis van wat zichtbaar en toegankelijk is tijdens de inspectie.  
Opmerking: Deze schetsen vervangen de ééndraadsschema's niet alsook niet het situatieschema

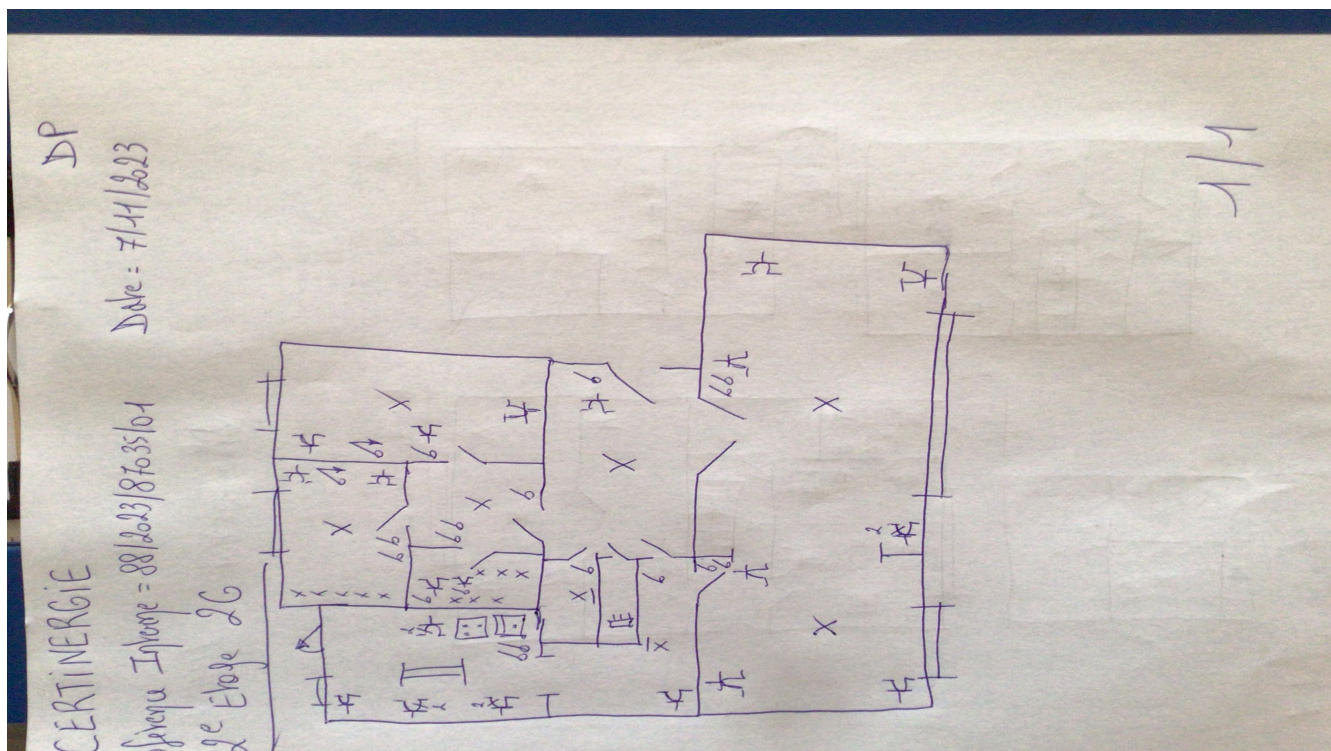

## INFORMATIENOTA

### **Afdeling 8.4.2. van Boek 1 van het Algemeen Reglement op de elektrische installaties: *Plichten van de verkoper en de koper bij de verkoop van een wooneenheid uitgerust met een oude elektrische installatie.***

#### ■ Als het compromis getekend wordt:

##### **Wat zijn de plichten van de verkoper/notaris:**

- De verkoper moet het PV van het controlebezoek en de bijlagen aan de notaris overhandigen, opdat de notaris dit aan het verkoopdossier toevoegt;
  - De notaris moet de volgende punten in de akte van verkoop laten vermelden:
    - de datum van het PV van het controlebezoek
    - het feit van de overhandiging van het PV van het controlebezoek aan de koper
- Als het PV van het controlebezoek negatief (installatie niet-conform) is:**
- de verplichting voor de koper om zijn identiteit en de datum van de akte van verkoop mee te delen aan het erkend keuringsorganisme dat het controlebezoek van de elektrische installatie heeft uitgevoerd.

#### ■ Als de akte van verkoop verleden wordt

##### **Wat zijn de plichten van de koper:**

- De koper dient het dossier van de elektrische installaties (schema's, PV, ...) in twee exemplaren te bewaren;

##### **Als het PV van het controlebezoek positief (installatie conform) is:**

- De koper moet het volgende controlebezoek laten uitvoeren hetzij volgens de termijn opgenomen op het PV van het controlebezoek (maximum 25 jaar na de datum van het controlebezoek) hetzij in geval van belangrijke wijziging of uitbreiding van de installatie

##### **Als het PV van het controlebezoek negatief (installatie niet-conform) is:**

- De koper moet het erkend keuringsorganisme dat het controlebezoek van de elektrische installatie heeft uitgevoerd informeren over zijn identiteit, de datum van de akte en het betrokken PV;
- De koper krijgt automatisch 18 maanden vanaf de datum van de akte van verkoop om de elektrische installatie in orde te brengen na de melding bij het keuringsorganisme;
- De koper is vrij een ander keuringsorganisme te kiezen voor de hercontrole binnen die termijn van 18 maanden (nazicht conformiteit van de installatie).

#### **Voor meer informatie**

##### **FOD Economie, K.M.O., Middenstand en Energie**

Algemene Directie Energie – Hoog toezicht energieinfrastructuur en -producten

**Adres:** Koning Albert II-laan 16, 1000 Brussel

**Tel.:** 0800 120 33 / **E-mail:** [gas.elec@economie.fgov.be](mailto:gas.elec@economie.fgov.be)

<https://economie.fgov.be>