

Controle verslag van elektrische installaties op laagspanning en op zeer lage spanning

ORIGINEEL EXEMPLAAR

REF. 151/2024/51153/02:1

DATUM VAN CONTROLE 08/02/2024 AGENT Soufian Rozaine
ADRES VAN CONTROLE Chaussée de Forest 74 (verdieping 1er étage coté jardin) - 1060 Saint-Gilles TYPE CONTROLE Controlebezoek (6.5.)

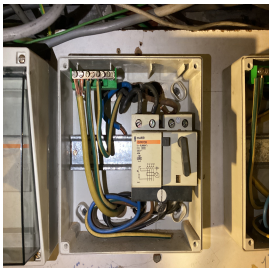

ALGEMENE GEGEVENS

Adres van de installatie Chaussée de Forest 74 (verdieping 1er étage coté jardin) - 1060 Saint-Gilles
Type van lokalen Niet gecommuniceerd
Doel van de keuring Niet gecommuniceerd
Andere Niet gecommuniceerd
Verantwoordelijke voor de werken Niet gecommuniceerd
Afwijking van toepassing/toegepast Huishoudelijke elektrische installaties oud AREI (8.2.2.)

GEGEVENS VAN DE AANSLUITING

Distributienetbeheerder (DNB) SIBELGA
EAN code niet gecommuniceerd
Nummer teller 12676276
Meterstand dag/nacht 039799,1/
Type van de algemene schakelaar Automaat
Voedingskabel hoofdbord VVB 4 x 16 mm²
Nominale spanning 230V - AC
Nominale stroomsterkte van de bescherming (van de aansluiting) 25A

CONTROLE

Conformiteit eendraadschema's en situatieplan Niet OK | Aantal verdeelborden 2 | Aantal stroombanen 5

Kringen
Bescherming
Sectie (mm²)
Conclusie

De funderingen dateren van	Vóór 1/10/1981	Hoofd differentieelstroominrichting	schak - 40A - 300mA - type A - test niet OK
Aardverbindingssysteem	Onbepaald	Dispositief differentieel apparaat	ID - 40A - 30mA - type A - test niet OK
Aardingsweerstand (Ω)	Niet meetbaar	Dispositief differentieel apparaat	ID - 25A - 30mA - type A - test niet OK
Gelijkvormigheid v/d equipotentieel en de PE	Niet OK	Bevestiging / Staat / Verslechtering materiaal	Niet OK
Aardingscontinuïteit	Niet besluitende	Visuele controle vaste of mobiele materiaal	Niet OK
Foutlus controle	Volgende	Bescherming tegen rechtstreekse aanraking	Niet OK
Bescherming tegen onrechtstreekse aanraking	Niet OK	Algemene isolatieweerstand (MΩ)	1,35
		Overeenstemming tussen hoofddifferentieel - aarding	Niet OK
		Overeenstemming beschermingsinrichtingen - doorsneden	OK

BESLUIT : NIET CONFORM

Op de datum 08/02/2024, elektrische installatie Chaussée de Forest 74 (verdieping 1er étage coté jardin) - 1060 Saint-Gilles is niet conform aan de voorschriften van Boek 1 van het koninklijk besluit van 8 september 2019 tot vaststelling van Boek 1 betreffende de elektrische installaties op laagspanning en op zeer lage spanning.

De controle uitgevoerd door Certinergie is gebaseerd op de zichtbare en normaal toegankbare delen van de installatie.

De werken, nodig om de tijdens het controlebezoek vastgestelde inbreuken te doen verdwijnen, moeten zonder vertraging worden uitgevoerd en alle gepaste maatregelen worden genomen opdat, indien de installatie in dienst blijft, deze inbreuken geen gevaar vormen voor de personen of goederen.

Een nieuw controlebezoek moet door hetzelfde organisme worden uitgevoerd om de verdwijning van de inbreuken na te gaan uiterlijk vóór 08/02/2025.

Handtekening agent

Controle verslag van elektrische installaties op laagspanning en op zeer lage spanning

ORIGINEEL EXEMPLAAR

REF. 151/2024/51153/02:1

LIJST VAN DE INBREUKEN

- De differentieelschakelaar werkt niet na het indrukken van zijn testknop. - 5.3.5.3.;6.4.6.4.;6.5.7.2.
- De aardingsonderbreker is niet conform of afwezig. - 5.4.3.5.
- De continuïteit van de PE, de stationaire toestellen klasse 1 en/of de equipotentiale verbindingen (hoofd- & bijkomende) is niet verwezenlijkt. - 6.4.6.4.;6.5.7.2.
- De eendraadschema's en/of situatieplannen zijn niet aanwezig. - 3.1.2.;6.4.6.;6.5.7.;9.1.2.
- De kast (een deel van de kast) is beschadigd. - 9.5.
- Verlichtingspunten die wachten op de definitieve armatuur zijn op het moment van de conformiteitscontrole niet voorzien van lamphouders. - 4.2.4.3.a
- Geleiders van het type VOB zijn niet in een buis geplaatst en/of zoals het zou moeten. - 5.2.9.
- Schakelaar(s) / stopcontact(en) en aftakingsdozen zijn niet conform bevestigd. - 1.4.
- Eén of meerdere stopcontacten is niet van een kinderbeveiliging voorzien. - 4.2.2.3.
- Het verbod om te verwijderen, omwisselen of vernietigen van de bescherming tegen elektrische schokken door rechtstreekse of onrechtstreekse aanraking of aan gelijk welke andere bescherming van de elektrische installatie, is niet gerespecteerd. - 9.5.
- In de aardgeleider is geen onderbreker aangebracht of de onderbreker is niet toegankelijk of niet te openen of de moeren zijn geoxideerd). Hierdoor kan de aardspreadingsweerstand niet worden gemeten. - 5.4.3.5.;5.1.5.
- De aardingsscheider is niet gemakkelijk toegankelijk. - 5.1.5.1.
- De voedingsspanning is niet duidelijk aangeduid op elk schakel- en verdeelbord - 3.1.3.3.a
- De kringen, de onderbrekingstoestellen en of de beschermingstoestellen zijn niet duidelijk en zichtbaar gekenmerkt. - 3.1.3.
- Er ontbreken afdekplaatjes in het het elektrisch bord. - 4.2.2.1.;4.2.2.3.
- Aansluitingen en samenvoeging, verbindingen of aftakkingen van kabels werden niet uitgevoerd in overeenstemming met de regels van de kunst in de dozen, borden, aansluitklemmen van schakelaars, stopcontacten of in de ruimtes van hanglichtarmaturen. De inbouwdozen van schakelaars en stopcontacten moeten voldoende groot zijn om gemakkelijk verbindingen hierin te kunnen maken.
- De introductie van de geleiders in de elektrische materialen moet opnieuw herbekeken worden.
- De bescherming tegen elektrische schokken rechtstreeks/onrechtstreeks of een andere beschermingen van de elektrische installatie, is verwisseld. - 9.5.
- De beschermingsindex tegen rechtstreekse aanraking van de verlichting, stopcontacten en/of schakelaars is niet voldoende - plaats afscherming, dekseltjes, kapjes.

OPMERKINGEN

- We kunnen niet uitsluiten dat er bij het voorleggen van de schema's nog andere inbreuken zijn.
- Op de eendraadschema's/situatieplannen moeten de coördinaten van de uitvoerder en de eigenaar. Deze laatste moeten beiden de plannen tekenen en dateren.
- Buiten een vernieuwing van de elektrische installatie, zullen de afwijkingen niet meer van toepassing zijn.
- De plannen en schema's zijn aan te passen in functie van de aanpassingen om de installatie conform te maken.
- De woning was bemeubeld en de plannen zijn niet getoond, het kan dus zijn dat niet alles geverifieerd is.

Herinnering aan de wettelijke voorschriften :

- De eigenaar, de beheerder of de uitbater van de elektrische installatie is ertoe gehouden:
 - voor het onderhoud ervan of voor het laten uitvoeren van dit onderhoud;
 - de nodige maatregelen te nemen zodat de voorschriften van Boek 1 van het koninklijk besluit van 8 september 2019 tot vaststelling van Boek 1 betreffende de elektrische installaties op laagspanning en op zeer lage spanning, Boek 2 betreffende de elektrische installaties op hoogspanning en Boek 3 betreffende de installaties voor transmissie en distributie van elektrische energie te allen tijde worden nageleefd;
 - de documenten van de elektrische installatie in een dossier te bewaren, ter beschikking het te houden van iedere persoon die het mag raadplegen en een kopie van dit dossier ter beschikking van elke eventuele huurder te stellen;
 - het dossier van de elektrische installatie aan de nieuwe eigenaar, beheerder of uitbater over te maken;
 - onmiddellijk de met het toezicht belaste ambtenaar van de Federale Overheidsdienst die Energie onder zijn bevoegdheid heeft in kennis te stellen van elk ongeval waarvan personen het slachtoffer zijn en dat rechtstreeks of onrechtstreeks te wijten is aan de aanwezigheid van elektrische installaties;
 - de verplichting in het dossier elke niet-belangrijke wijziging of uitbreiding aan de elektrische installatie te vermelden;
 - een gelijkvormigheidscontrole vóór de ingebruikname op elke belangrijke wijziging of uitbreiding aan de elektrische installatie door een erkend organisme te laten uitvoeren.
 - de verplichting, wanneer er inbreuken zijn vastgesteld tijdens het controlebezoek, een nieuw controlebezoek te doen verrichten door hetzelfde erkend organisme om na te gaan of na afloop van de termijn van één jaar de inbreuken verdwenen zijn. Indien tijdens dat tweede bezoek wordt vastgesteld dat er nog inbreuken overblijven, moet het erkend organisme een kopie van het verslag van het controlebezoek sturen naar de Algemene Directie Energie die belast is met het hoog toezicht op de huishoudelijke elektrische installaties.

Controle verslag van elektrische installaties op laagspanning en op zeer lage spanning

ORIGINEEL EXEMPLAAR

REF. 151/2024/51153/02:1

› BIJLAGEN

Andere

