

PROCES-VERBAAL VAN OPMETING

Ten jare tweeduizend drieëntwintig de zevende februari
 Ondergetekende Olivier Buyckx, landmeter-expert, wettelijk in de hoedanigheid beëdigd door de Rechtbank van Eerste Aanleg van Leuven,
 ingeschreven op het tableau beheerd door de Federale raad van landmeters-experten onder het nummer LAN071337, optredend als zaakvoerder
 voor Hagelands Opmetings- en Studieburo bv, gevestigd Diestsestraat 175 te 3270 Scherpenheuvel, tel. 013/77.21.37 - BTW: BE0811 505 364

Handelend op verzoek van de eigenaar(s) van het terrein gevormd door volgende kadastrale percelen:
 gemeente Bekkevoort - 1ste afdeling - Sectie A - nummer(s): 105/c, 105/g, 105/h & 105/f

Na omstandige opmeting, vaststelling en bijhorende opzoekingen van de grenzen werden volgende lijnen aangeduid als grenzen van de loten:

LOT 1, zijnde nrs. 105/c, 105/g, 105/h & 105/f

De overeengekomen grenslijnen hebben volgende eigenschappen:

- de grens 1 - 2:
 - volgens kadastrale schets nr 6 van 1956 en schets 3 van 1941; niet gematerialiseerd
- de grens 2 - 3:
 - volgens kadastrale schets nr 3 van 1941; niet gematerialiseerd
- de grens 3 - 4:
 - volgens kadastrale schets nr 3 van 1941; niet gematerialiseerd
- de grens 4 - 5:
 - Op basis van onteigeningsplan Z_E5_4415 autosnelweg A2 Mechelen-Genk-Heerlen opgemaakt door Bruggen en Wegen; niet gematerialiseerd.
- de grens 5 - 1:
 - volgens kadastrale schets nr 3 van 1941; niet gematerialiseerd

De punten 1, 2, 3, 4 en 5 zijn nieuwe grensstenen

Niet genoemde grenssegmenten zijn niet gematerialiseerd

Ten bewijze daarvan heb ik, onder dagtekening als in hoofding, huidig proces-verbaal opgesteld en ondertekend om te dienen als naar recht.

Gedaan te Scherpenheuvel-Zichem, de 07/02/2023

Ing. Olivier Buyckx

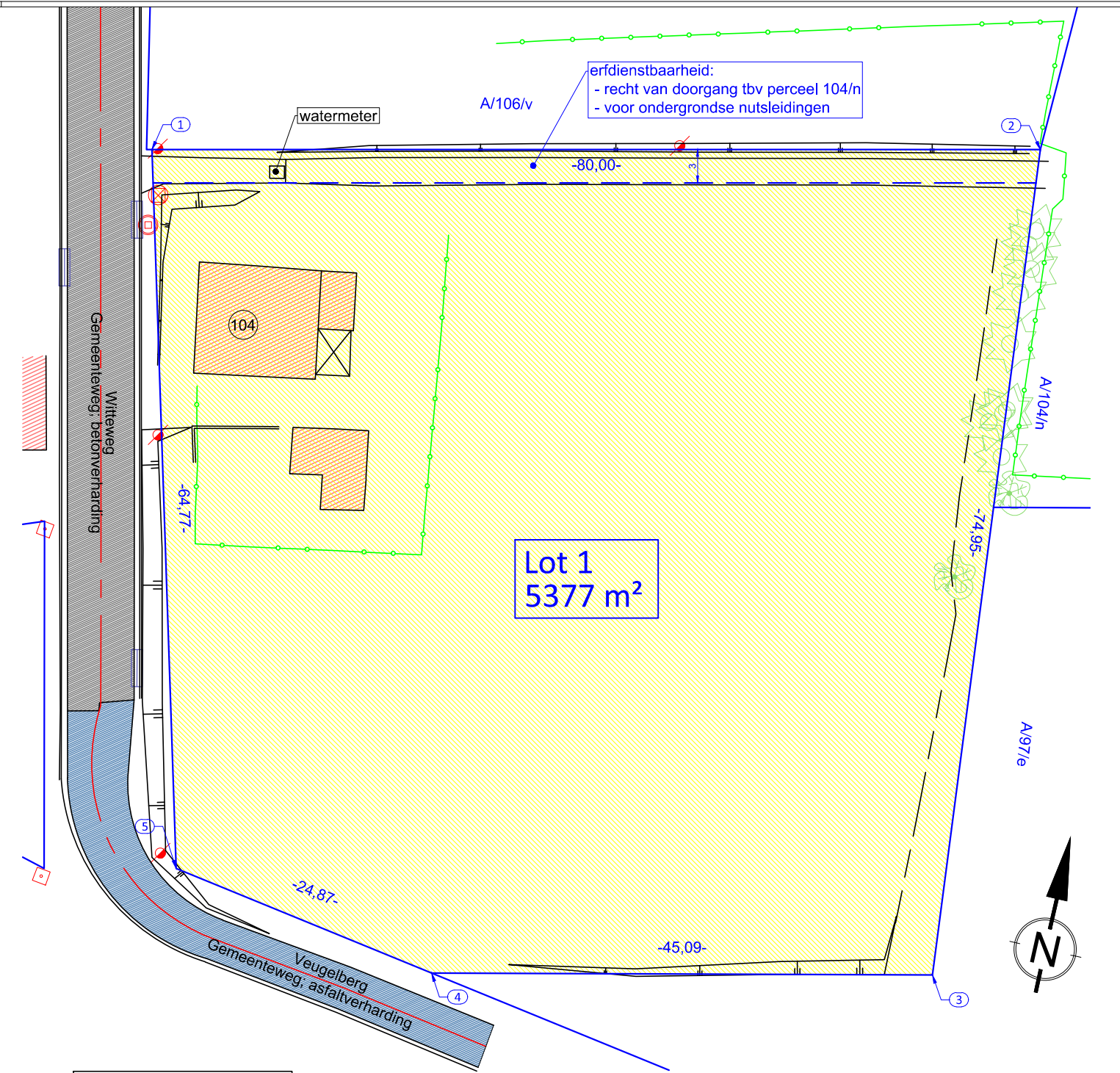

Bij de administratie van de Opmetingen & Waarderingen werd het plan in de database van de afbakeningsplannen gecodeerd met volgend referentienummer: xxxxx/xxxxx

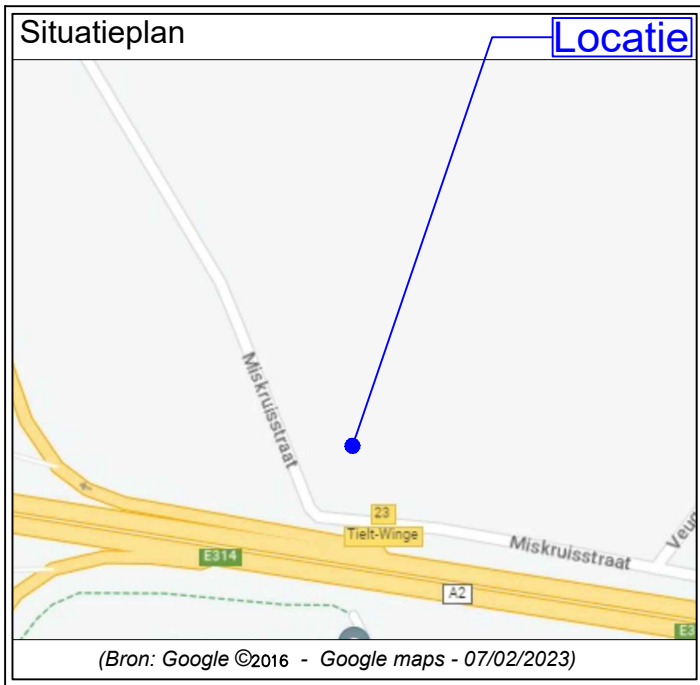
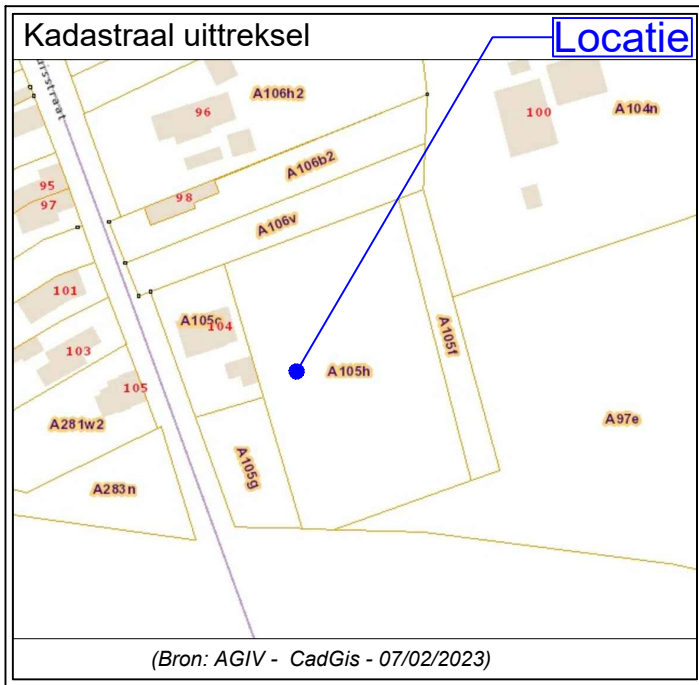

Legende

- Gebouwen
- Asfaltverharding
- Betonverharding
- Perceelsgrens
- Afsluiting
- Inspectieput
- Verlichtingspaal

COÖRDINATENLIJST - LAMBERT 72			
Nr.	X	Y	AARD
1	189829,342	183213,136	steen nieuw
2	189904,492	183240,567	steen nieuw
3	189920,837	183167,419	steen nieuw
4	189878,425	183152,122	steen nieuw
5	189853,569	183153,069	steen nieuw

STUDIEBUREAU
 Diestsestraat 175
 3270 Scherpenheuvel
 www.hosbur.be bureel@hosbur.be
 tel. 013 77 21 37 BE0 811.505.364

HOSBUR BVBA
 INGENIEURS LANDMETERS-EXPERTEN
 ONTWERPERS STEDENBOUWKUNDIGEN

