



**ELECTROTEST**

**Maatschappelijke zetel / Siège social**  
 Electro-Test vzw/asbl  
 Kerckestraat 33, 1820 Meisbroek  
 Fax: 02 751 98 39  
 Fax: 02 751 52 09

N°234-INSP

**Verslag van onderzoek / Rapport de contrôle**

<b>Verslagnummer: N° de rapport:</b>	ET 177/2016/6/29/8	<b>Datum van bezoek: Date de visite:</b>	29/06/2016
<b>Opdrachtgever: Donneur d'ordre:</b>		<b>IK: CI:</b>	
<b>Distributienetbeheerder: Gestionnaire de réseau:</b>	Enda	<b>Nr teller: N° compteur:</b>	11201308
<b>Plaats van het onderzoek: Lieu du contrôle:</b>	De Saedeleerstraat (Valerius) 22 1800 VILVOORDE		
<b>Eigenaar: Propriétaire:</b>	INTERVILVOORDE De Saedeleerstraat (Valerius) 22 1800 VILVOORDE		
<b>Installateur:</b>	BESTAANDE INSTALLATIE	<b>BTW/TVA:</b>	
<b>Gebruikte interne procedure: Procédure interne utilisée:</b>	F-ELS271/HU1S1 (Periodieke controle van een huis)		

**Beschrijving van de gecontroleerde installatie / description de l'installation contrôlée:**

<b>Aard van onderzoek:</b> AREI / Genre de contrôle:	AREI	<b>Art. hh:</b> 36	<b>Art. onderzoek:</b> 271	<b>Net:</b>			
<b>Onderzoek / Contrôle:</b>	Woning/Maison						
<b>Spanning / Tension:</b>	<b>Meter / Bord verbinding / Liaison compteur-tableau:</b>		<b>Max. beveiliging / Protection max:</b>				
2x230V	2 x 2,5 mm <sup>2</sup> VVB		10A				
<b>Aardelektrode / Electrode de terre:</b>	Pen/Piquets	13,35 Ohm	<b>Isolatie / Isolement:</b>	4,57 MOhm			
			<b>Aantal verdeelborden / Nombre de tableaux:</b>	1			
<b>Differentiële schakelaars / Interrupteurs différentiels:</b>	<b>Aantal eindstroombanen / Nombre de circuits terminaux:</b> 8						
<b>In (A)</b>	<b>Δ In (mA)</b>	<b>Type</b>	<b>Eindstroombanen / terminaux</b>	<b>Test Δ In</b>	<b>I Δ In</b>	<b>AREI/RGIE</b>	
40A	300mA	A/s	ALGEMEEN VOOR ALLE KRINGEN	OK	OK	271 + 278	
40A	30mA	A/s	ALGEMEEN ALLE KRINGEN	OK	OK	271 + 278	
<b>Visueel nazicht Algemeen: Contrôle visuel général:</b>	OK	<b>Rechtstreekse aanraking: Contact direct:</b>	OK	<b>Onrechtstreekse aanraking: Contact indirect:</b>	OK	<b>Aansluitingen: Raccordements:</b>	OK
						<b>Equipotentiale verbindingen: Liaisons equipotentielles:</b>	OK

**Inbreuken / Infractions:**

**Bijkomende inbreuken / Infractions supplémentaires:**

**Opmerkingen / Remarques:**

**Nota's / Notes:**

RAPP.ELS - NF - 02.09.2015

ET 177/2016/6/29/8

Algemene voorwaarden: op aanvraag of via website / Termes et Conditions: sur demande ou via notre site internet

RAP. BRUSSEL

BRUSSEL - 1049/2016/06/29/08

BRUSSEL (BAW) 2016/06/29/08

www.electrotest.be

375 173 BE 0414 131 001

BRUSSEL - KREDIEET

BRUSSEL - KREDIEET

www.electrotest.be

**Besluit / Conclusion:**

De elektrische installatie voldoet aan de voorschriften van het A.R.E.L. / L'installation électrique est conforme aux prescriptions du R.G.I.E

*(Faint, mostly illegible text, likely a copy of the report or a reference to it)*

**Volgend controlebezoek / Prochainne visite de contrôle:** 29/05/2014

**Voor de directeur, de inspecteur - Pour le directeur, l'inspecteur:**  
**VISUM (Datum / Date):**



HACOUR Koen

**Herinnering van de reglementaire voorschriften:** a) de verantwoordelijkheid met P.V. van het controlebezoek te bewaren in het dossier van de elektrische installatie; b) de verplichting in het dossier elke wijziging aangebracht aan de elektrische installatie te vermelden; c) de verplichting de P.V. de Energie onder zijn verantwoordelijkheid heeft aannodiglijk in te lichten over elk ongeval aan de installatie overkomen en rechtstreeks of onrechtstreeks te wijzen aan de aanwezigheid van elektrische; d) de verplichting, wanneer er overtreedingen zijn vastgesteld tijdens het controlebezoek, een voor controleonderzoek te doen verrichten door hetzelfde erkend organisme; e) na te gaan of na Ablauf van de termijn van een jaar de overtreedingen verdwenen zijn. Indien tijdens dat tweede onderzoek wordt vastgesteld dat er nog overtreedingen overblijven, moet het erkend organisme een kopie van het proces-verbaal van het controlebezoek sturen naar de Algemene Directie Energie die bevestigt het hoogste recht op de huishoudelijke elektrische installatie.

**Rappel des prescriptions réglementaires:** a) l'obligation de conserver le P.V. de visite de contrôle dans le dossier de l'installation électrique; b) l'obligation de renseigner dans le dossier toute modification, intervention dans l'installation électrique; c) l'obligation d'aviser immédiatement le G.P.E. en cas d'accident survenu aux opérations et/ou, directement ou indirectement, à la présence d'électricité; d) l'obligation, en cas de infractions constatées lors de la visite de contrôle, de faire effectuer une nouvelle visite de contrôle par le même organisme agréé afin de vérifier la disparition des infractions au terme du délai d'un an. Dans le cas où, lors de cette seconde visite, des infractions subsistent, l'organisme agréé se doit d'invoquer une copie du procès-verbal de visite de contrôle à la Direction générale de l'Énergie appartenant à la haute surveillance des installations électriques domestiques.

Adres van de woning waar de installatie geplaatst wordt
De verantwoordelijke voor de uitvoering van de werken Handtekening Datum
Afgevaardigde van het keuringsorganisme Handtekening Datum
Eigenaar Handtekening Datum
Bijlagen:

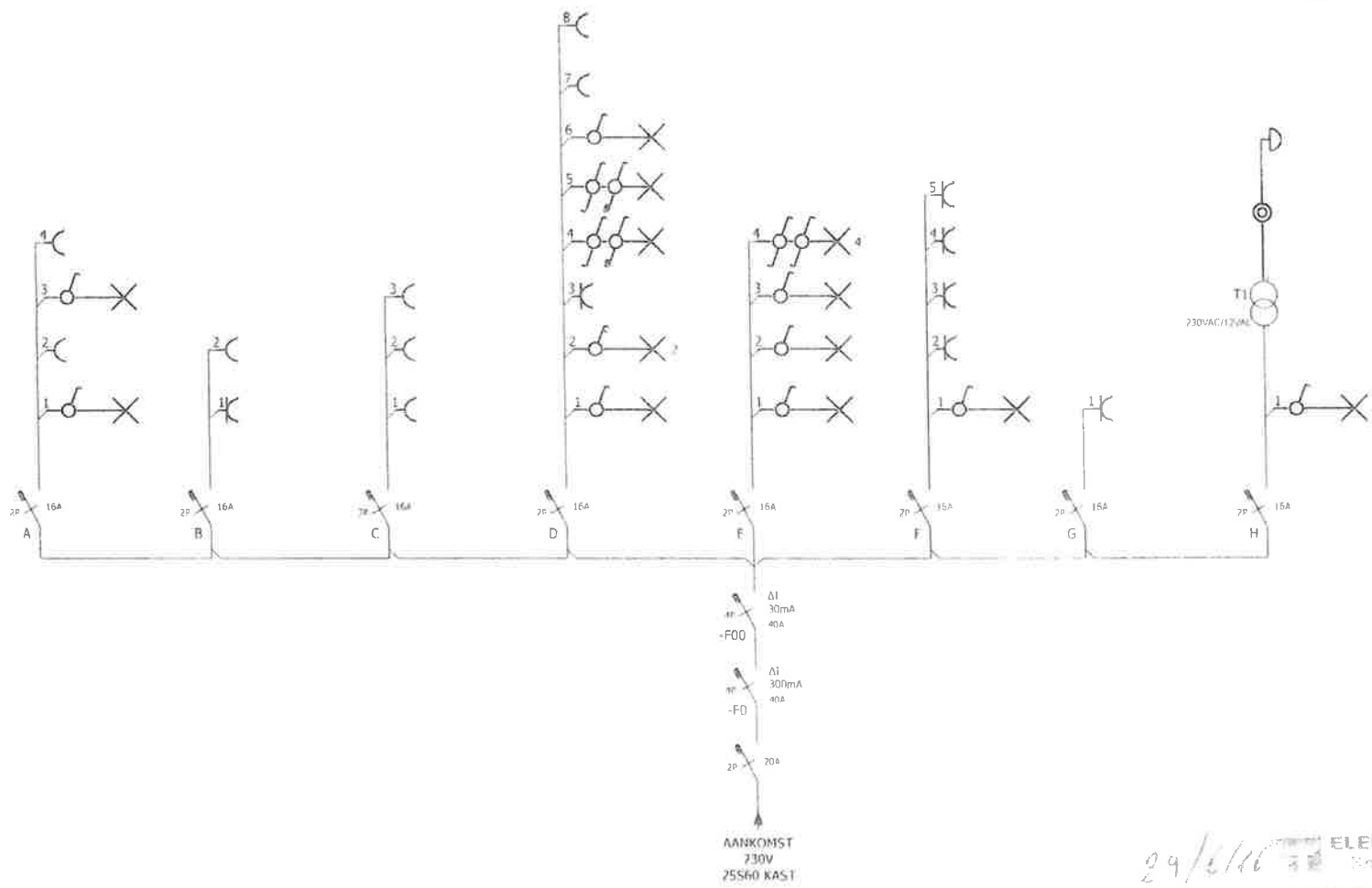

29/11/10  
ELECTROTEST  
Wim Hacoir  
Importeur  
Lindendreef 12  
3111 Breda, NL  
Tel: 06-41111111

Verdeelbord Intervilvoorde  
+Valerius De Saedeleerstraat 22

12P214



P&I bvba  
Lindendreef 12  
B-3230 Welkenoel  
info@pandiacademy.nl  
http://www.pandiacademy.nl

Eendraad

Revisie: 01/01/10 10/11/10 10/11/10 10/11/10

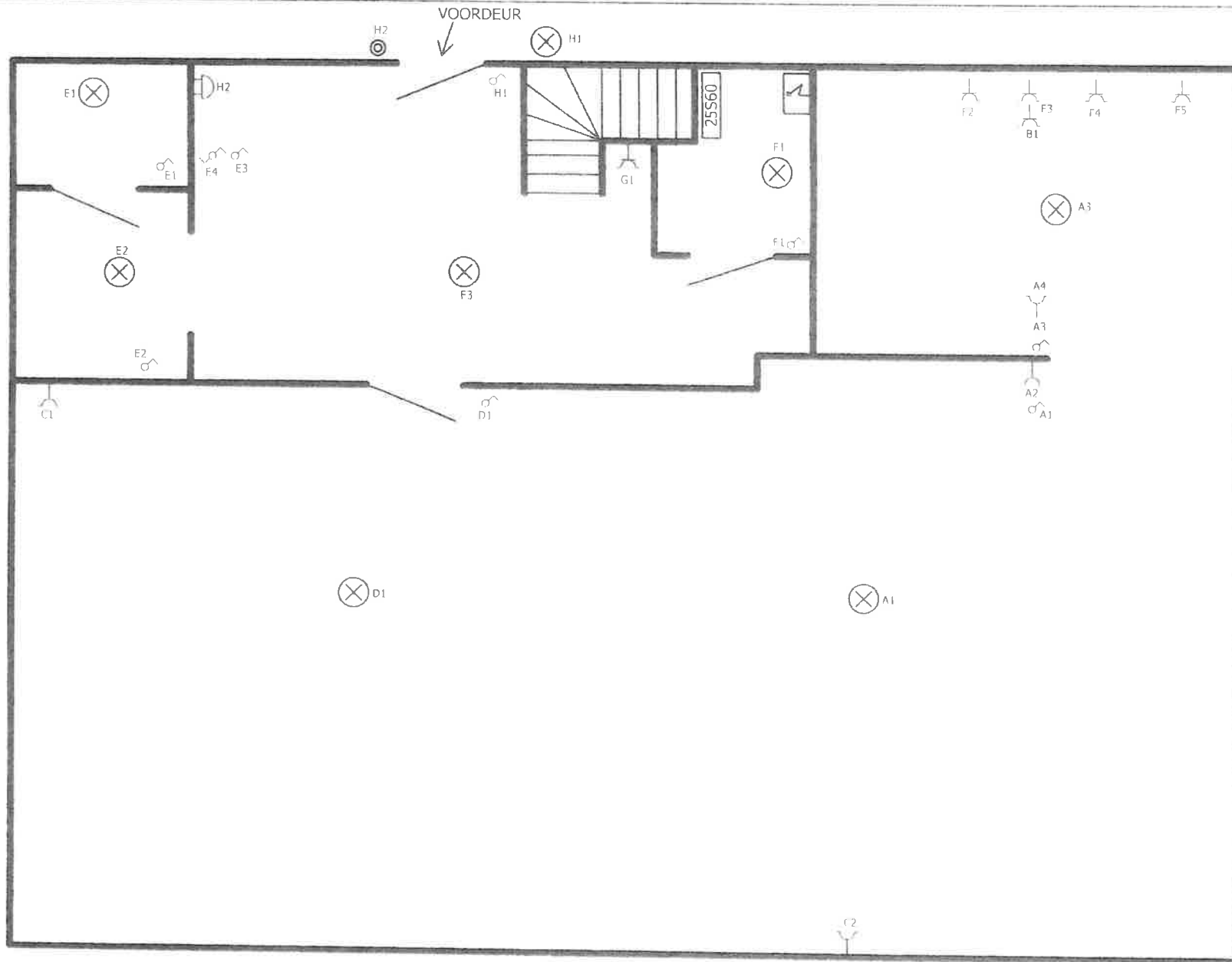

29/6/16

**ELECTROTEST**  
 Koen Hecout  
 Interieur  
 info@electrotest.be  
 03 252 11 11

Verdeelbord Intervilvoorde + Valerius De Saedeleerstraat 22	12P214	P81 byba Honderdvog 12 B-9230 Weieren info@panelcandinstalatie.be http://www.p81byba.be	Gelijkvloers	FR
--	--------	---	--------------	----

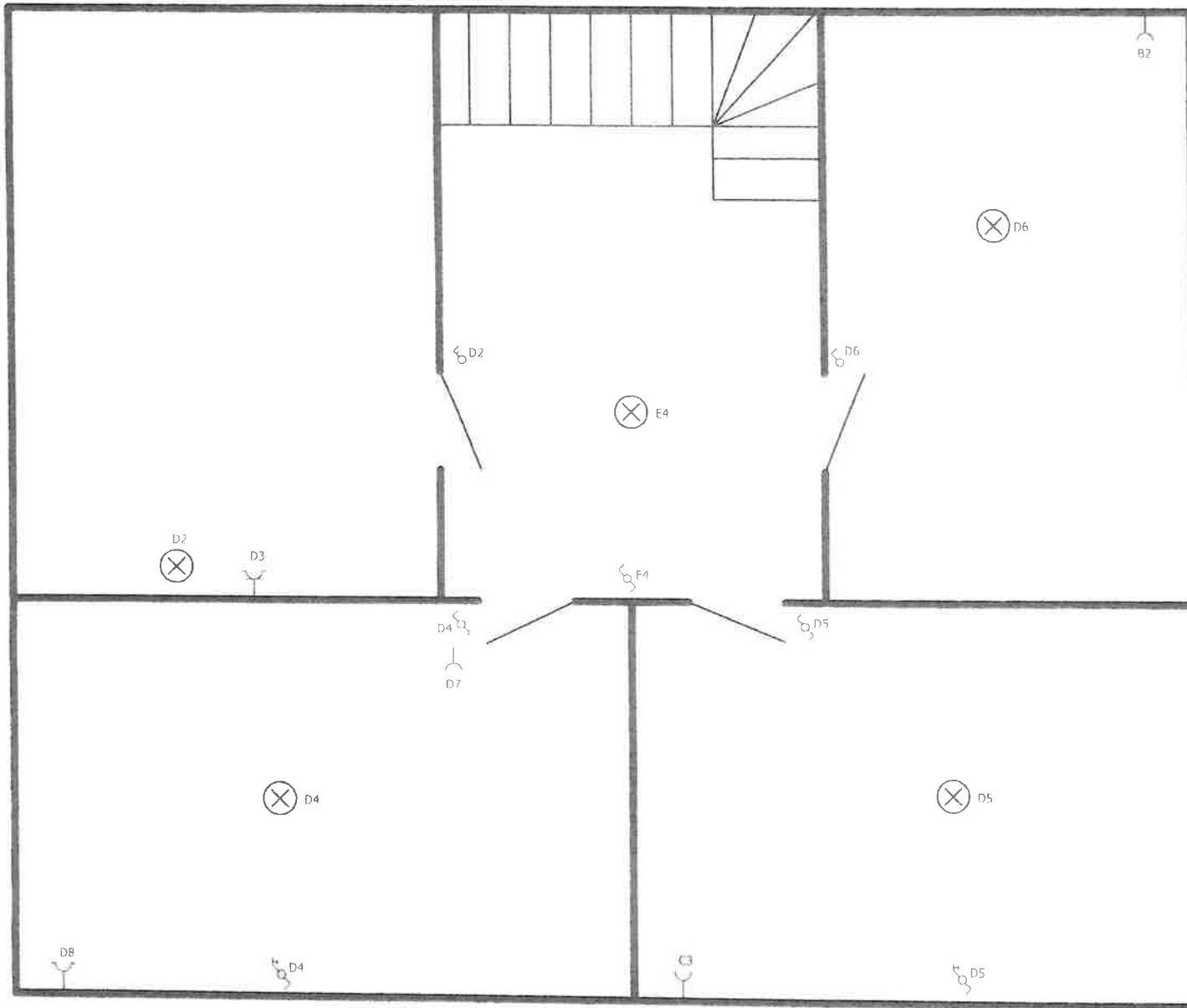

29/6/16 58 ELECTROTEST  
 Koen Hacour  
 inspecteur  
 voor de  
 Belgische Staat  
 van 01/06/2016

Verdeelbord Interviivoorde  
 +Valerius De Saedeleerstraat 22

12P214



PSI bvba  
 Henderdweg 12  
 B-9230 Werchter  
 info@personeelinstallatie.be  
 http://www.psi-bvba.be

Verdieping 1

Revisie: datum: by: xve: ra