

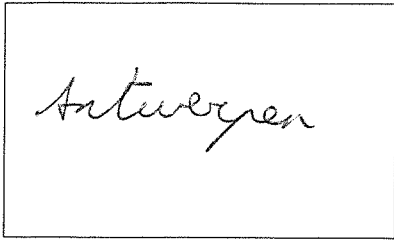

ZETEL ANTWERPEN
Van der Sweepstraat 3 bus 44
2000 Antwerpen
Tel. 03 216 28 90
Fax 03 238 86 65

ZETEL BRUSSEL
Clovislaan 15
1000 Brussel
Tel. 02 230 97 69
Fax 02 230 26 76



O. ref.: _____

U. ref.: _____

VERSLAG NR.: 288/20126/05

PROCES-VERBAAL OVER HET ONDERZOEK VAN EEN ELEKTRISCHE LAAGSPANNINGSINSTALLATIE

EAN: _____
Ref.: _____ Teller nr. _____
Index: _____

Adres: _____

BTW of IK: _____

Datum van het onderzoek: 26/01/2012 Aard van het onderzoek: gelijkvormigheidsonderzoek - controlebezoek volgens:

(AREI art. 270) (AREI art. 271) (AREI art. 276) (AREI art. 276bis) (ARAB art. 262) (K.B. 28.06.2008) (I.R. art. 231) (Voorschr. DNB)

Aard installatie: Nieuwe - Uitbreiding - Wijziging - Voorlopig - Verzwaring - verkoop waa eenheid: Type der lokalen: woning

Begin werken: Fundering vóór-na 1.10.81 - Elektrische installatie vóór-na 1.10.81 - 1.1.83 AREI art. 86

Aansluiting: Spanning 230V mono V Bescherming van de aansluiting aut met 40A

Voedingskabel hoofdbord: 2 x 6 mm² Alg. schakelaar: type ADS 40A 300mA

Type van de aardelektrode: lus - baren - pennen - horizontale geleider Schema: TT

Aantal borden: 1 ; Aantal eindstroombanen: 5 ; RA: 23 Ohm; RI tot 1 MOhm

Uitwendige invloedsfactoren: _____

BESCHRIJVING: zie een draadtekema en situatiediagrammen

UITGEVOERDE CONTROLES: zie verso

VASTGESTELDE INBREUKEN EN/OE NOTA'S: geen

Nota's 1) toestellen van klasse I moeten aangesloten worden op een stopcontact met aardsluiting
2) installatie conform op moment van bevestiging

PROCES-VERBAAL VAN HET GELIJKVORMIGHEIDSONDERZOEK
gezien op
de aangestelde van de stroomverdelers
naam:
handtekening:

PLICHTEN VAN DE EIGENAARS, BEHEERDERS OF HUURDERS: Zie keerzijde.

BESLUIT 1. De installatie is conform. De ingangsklemmen van de algemene ADS werden verzegeld en de ééndraads- en situatieschema's werden voor gezien getekend.
De installatie dient opnieuw gecontroleerd uiterlijk op 26/01/2037 (art. 271 AREI) alsook vóór de ingebruikname van elke belangrijke wijziging of beduidende uitbreiding, uitgevoerd voor deze datum.
2. De installatie is niet conform.
3. De installatie mag in dienst blijven indien zonder vertraging wordt voldaan aan de vastgestelde inbreuken en de gepaste maatregelen getroffen worden opdat de installatie geen gevaar vormt voor personen of goederen. De installatie is niet conform.
De installatie dient opnieuw gecontroleerd te worden door (hetzelfde) organisme uiterlijk op _____

DE AGENT-ONDERZOEKER: 288 PVG
nr. + naam + handtekening

De directeur,



26/01/2012

AFGEVAARDIGDE CONTROLE

ORGANISME BTW 288

VAN GORP PATRICK

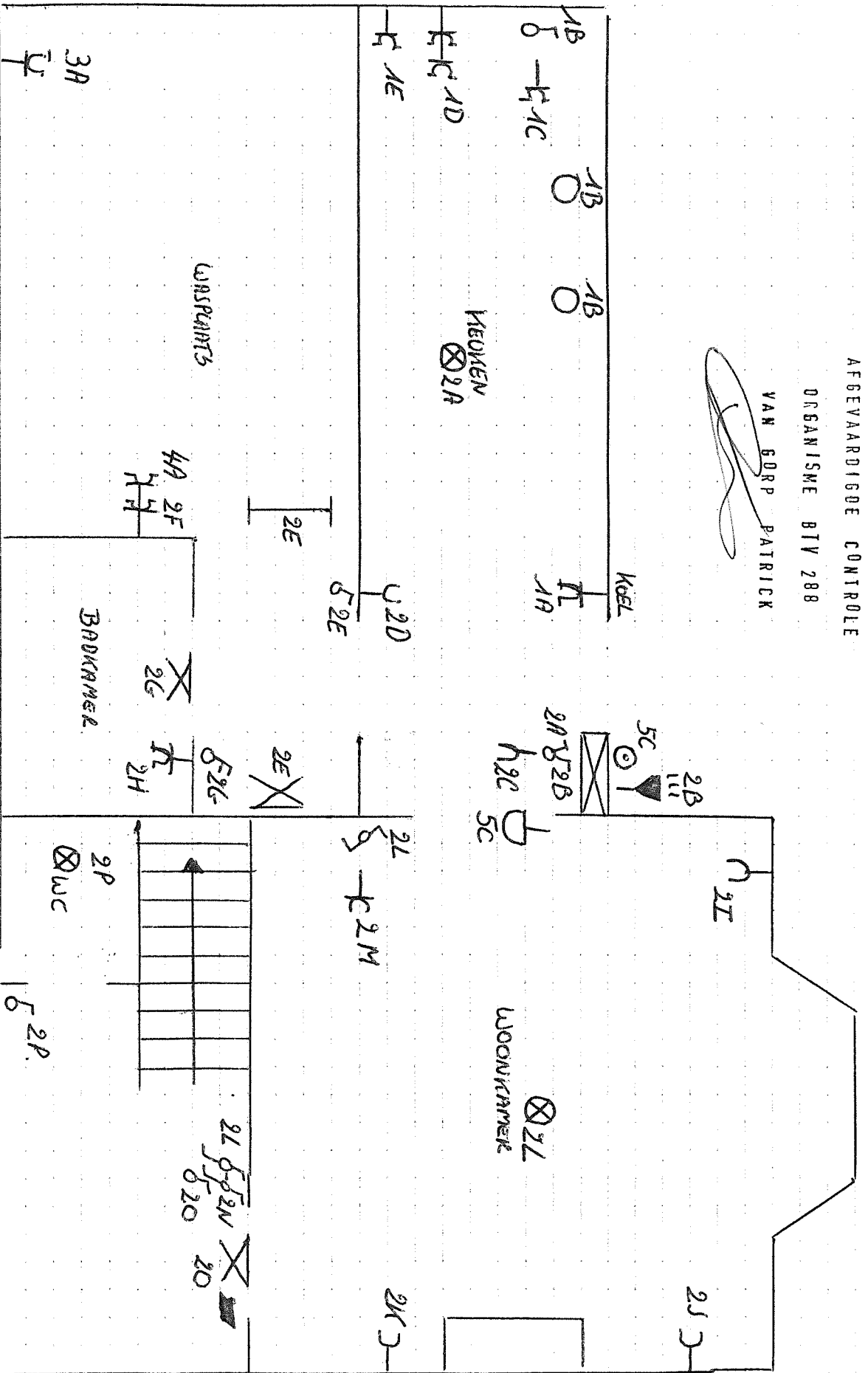

Gegevens

1 A-E
STOPCONTACTEN NEUMEN + SPOTS

2. STOPCONTACTEN + LICHT
NEUMEN - WASPLAATS - BADKAMER-
WC - WOONKAMER - NACHTHAL-
SLAAPKAMERS.

3. STOPC WASPLAATS.

4. WASMACHINE

5A-B STOPCONTACTEN KOT
5C. BEL.

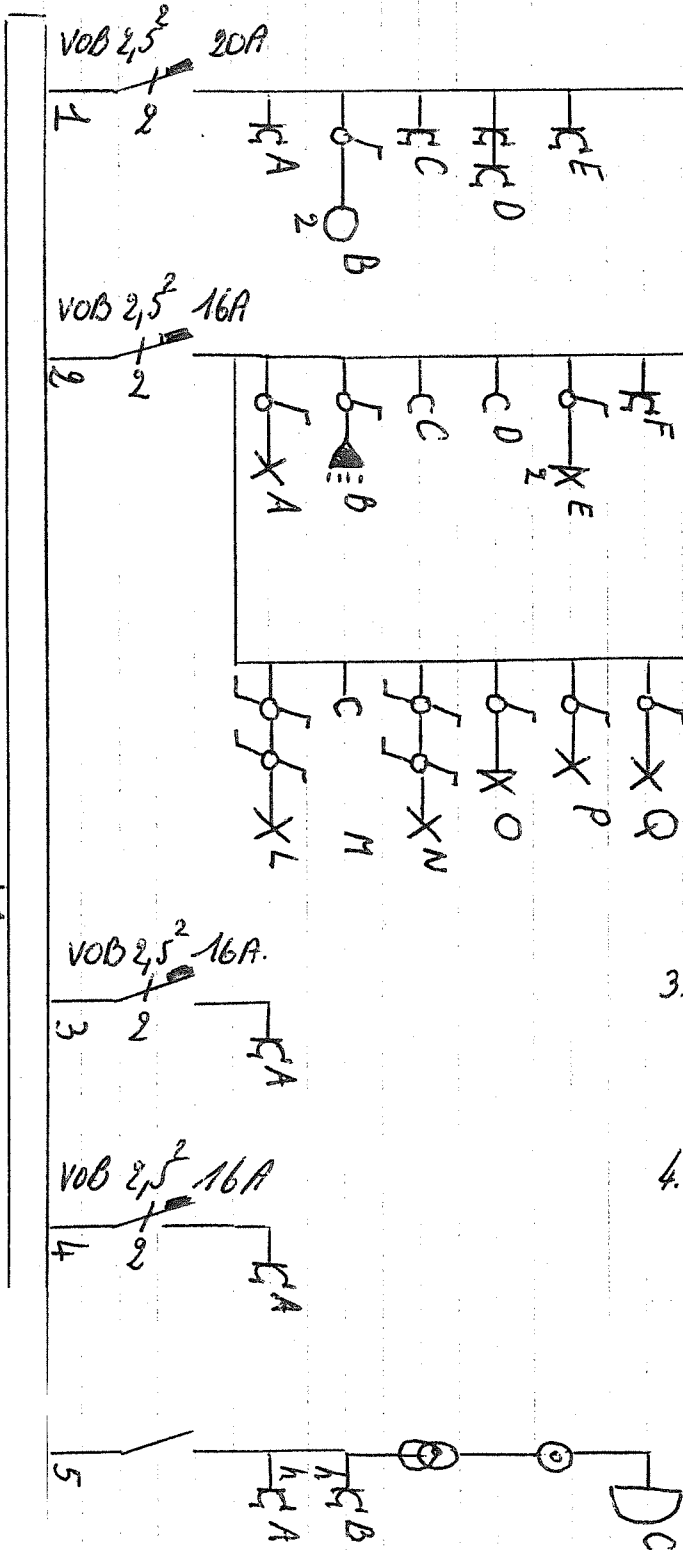

AFGEVAARDE CONTOLE
ORGANISME BTW 288
VAN GORP PATRICK
26/02/2012

~~AFGEVAARDE~~ ~~CONTRÔLE~~
ORGANISME BTW 288

VAN GORP PATRICK

26/07/2012

