



Ringlaan 39  
1853 - Strombeek-Bever  
tel. +32 2 880 88 90  
info@aceg.be  
www.aceg.be



**Procès-verbal de contrôle d'une installation électrique en BT et TBT**

**CONFORME**

**Date inspection:** 28/11/2024      **Inspecteur:** David Volont      **Mentor:**      **Installateur:** GNL sprl  
**Étiquette d'identification:** 2ème étage      **Référence client:**      **N° TVA:** BE 0889 620 850  
**Marque et type d'appareil de mesure:** Metrel Eurotest ET61557      **Numéro de serie:** 19370732  
**Date rapport:** 28/11/2024

<b>Adresse de l'installation</b>		<b>Propriétaire</b>	
Rue	Rue Baron de Castro	Nom	
Numéro	57	Rue	Rue Baron de Castro
Boîte		Numéro	57
Postcode	1040	Boîte	
Commune	Etterbeek	Postcode	1040
Pays	Belgique	Commune	Etterbeek
		Pays	Belgique
		<b>Installateur</b>	
		Nom	GNL sprl
		N° TVA	BE 0889 620 850
		Numéro de téléphone	0474657633
		E-mail	isoares.gnl@gmail.com

**Type :** appartement      **EAN :** 54      **N° compteur :** 12836431-97  
 **Non communiqué**

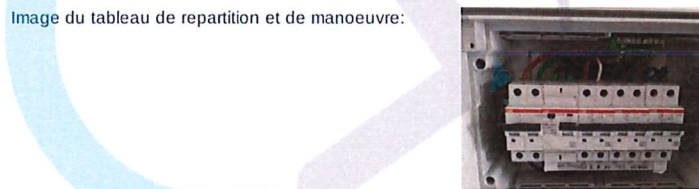

**Type de contrôle:** Visite de contrôle d'une installation domestique selon (AR 08/09/2019) - RGIE Livre 1 - 6.5. et 4.2.4.3.

Distributeur: SIBELGA	Tension: 1-230V	Liaison comp / tableau: 6 mm²	Protection Max: 40 A
Nombres tableaux: 2	Nombre de circuits: 4		
Prise de terre: Electrode verticale ou barres de terre enterrée(s)			
Ri général: >1000 MΩ	RE: 23,3 Ω		
OK	OK		



**DISPOSITIF DE PROTECTION À COURANT DIFFÉRENTIEL - RÉSIDUEL**

I $\Delta$ (mA)	In (A)	In - autres (A)	I <sub>t</sub>	Type	Circuits protégés	Test	x 2,5
300	40		22,5kA2s (3000A)	A	4	OK	OK
30	40		22,5kA2s (3000A)	A	3	OK	OK

**DESCRIPTION INSTALLATION**

Nombres circuits	Curve	Protection IN (A)	(autres)	P	Section (mm <sup>2</sup> )
Voir schemas					
Contrôle visuel (général)	OK	Contact direct	OK	Contact indirect	OK
Raccordement	OK	schéma en annexe par Aceg asbl		NA	
Liaisons équipotentielle	BON	Section des conducteurs		OK	
Continuité	OK	Éclairage / machines		OK	

**REMARQUES / INFRACTIONS / NOTES**

- nota/note 2 Aucune infraction .
- nota/note 27 Le code EAN de l'installation n'a pas pu nous être communiqué durant notre visite.
- nota/note 28 Selon RGIE livre 1 section 8.2.1. , les prises sans broche de terre peuvent rester en service. A ces endroits, seuls les appareils de classe 2 sont autorisés.
- nota/note 31 Cette installation date d'avant 1981, il a été tenu compte des dérogations mentionnées à Livre 1 Section 8.2.1.

**CONCLUSION**

- L'installation électrique est conforme aux prescriptions de l'AR 08/09/2019 - RGIE Livre 1. La prochaine visite de contrôle est à prévoir avant le 28/11/2049
- Les mesures nécessaires ont été prises afin de s'assurer que les bornes d'entrée du dispositif de protection à courant différentiel-résiduel, placé au début de l'installation soit sécurisé par plombage.
- Le(s) schéma(s) unifilaires et le(s) plan(s) de position ont été signés par l'organisme agréé.

Cet exemplaire en pdf est la version originale et peut être diffusé en copie.

Nombre d'annexe(s):

**PUBLICATION DU RAPPORT D'INSPECTION**

Durée de l'inspection: de 08:35 à 09:11  
 L'inspecteur David Volont

**Devoirs du propriétaire ou locataire dans les installations soumises au RGIE Livre 1 section 9.1.2.**  
 Le procès-verbal de conformité ou de visite doit être conservé dans le dossier électrique de l'installation.  
 Chaque modification apportée à l'installation doit être mentionnée dans le dossier électrique.  
 Tout accident survenu aux personnes et dû directement ou indirectement à la présence d'installation électrique doit être communiqué à la Direction générale de l'Energie du Service public fédéral Economie.  
**Qualité**  
 La reproduction de ce rapport n'est autorisée que sous sa forme intégrale et uniquement avec l'accord écrit de l'organisme et du demandeur.  
 Le contrôle a porté sur les parties visibles et normalement accessibles de l'installation.

Pour toute question ou pour les conditions générales, veuillez consulter le site [www.aceg.be](http://www.aceg.be)

BE53 0689 0209 2953 | BTW BE0839.866.481

Feuille de route pour une installation qui est conforme:			
Etape 1	Etape 2	Etape 3	Etape 4
Lisez ce protocole attentivement et faites attention à toutes les notes.	Si vous faites des modifications ou extensions importantes à l'installation, vous devez les faire contrôler.	Le prochain contrôle périodique est prévu pour 28/11/2049	ACEG est à votre service pour tout autres contrôles nécessaires.

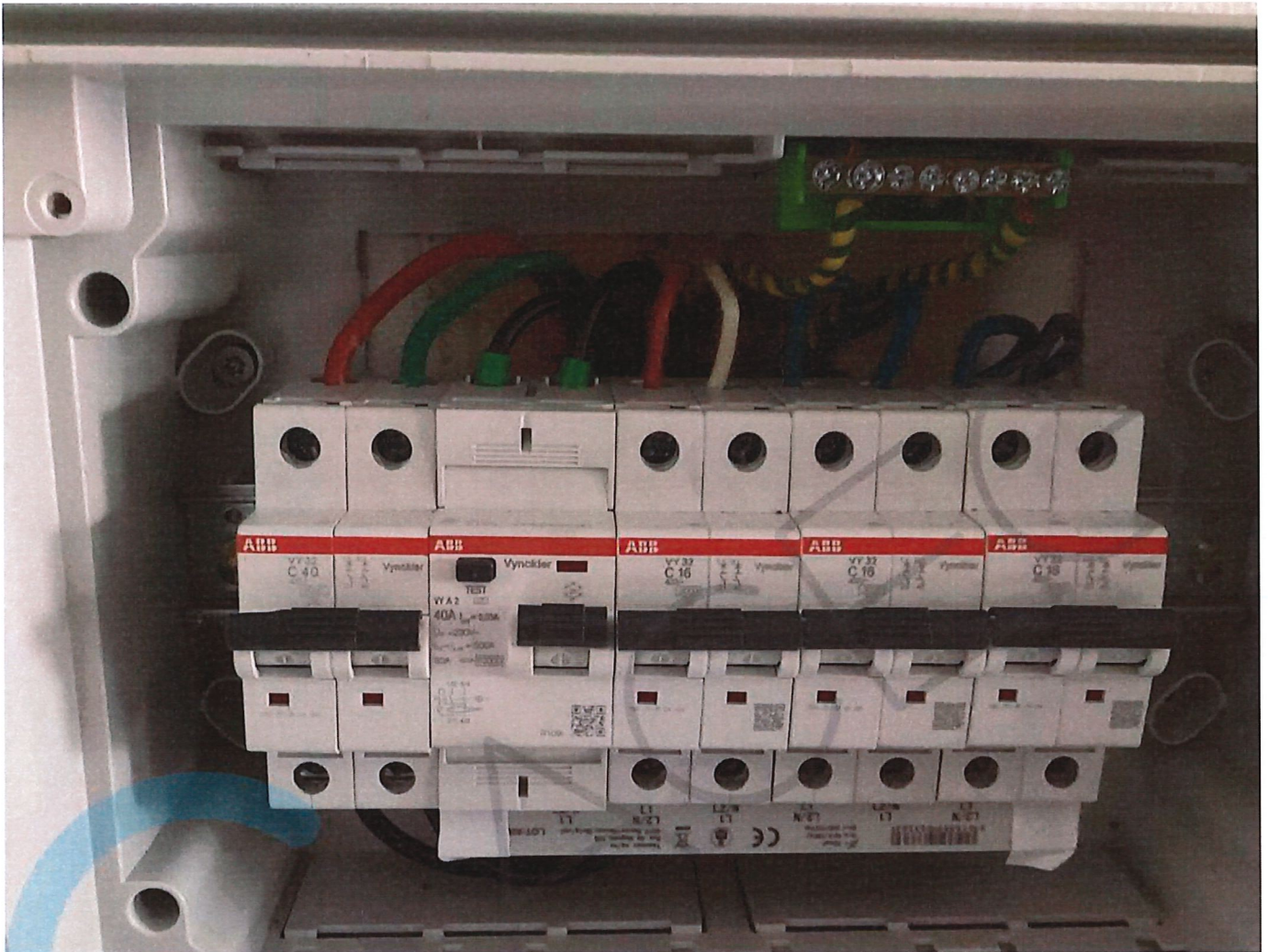

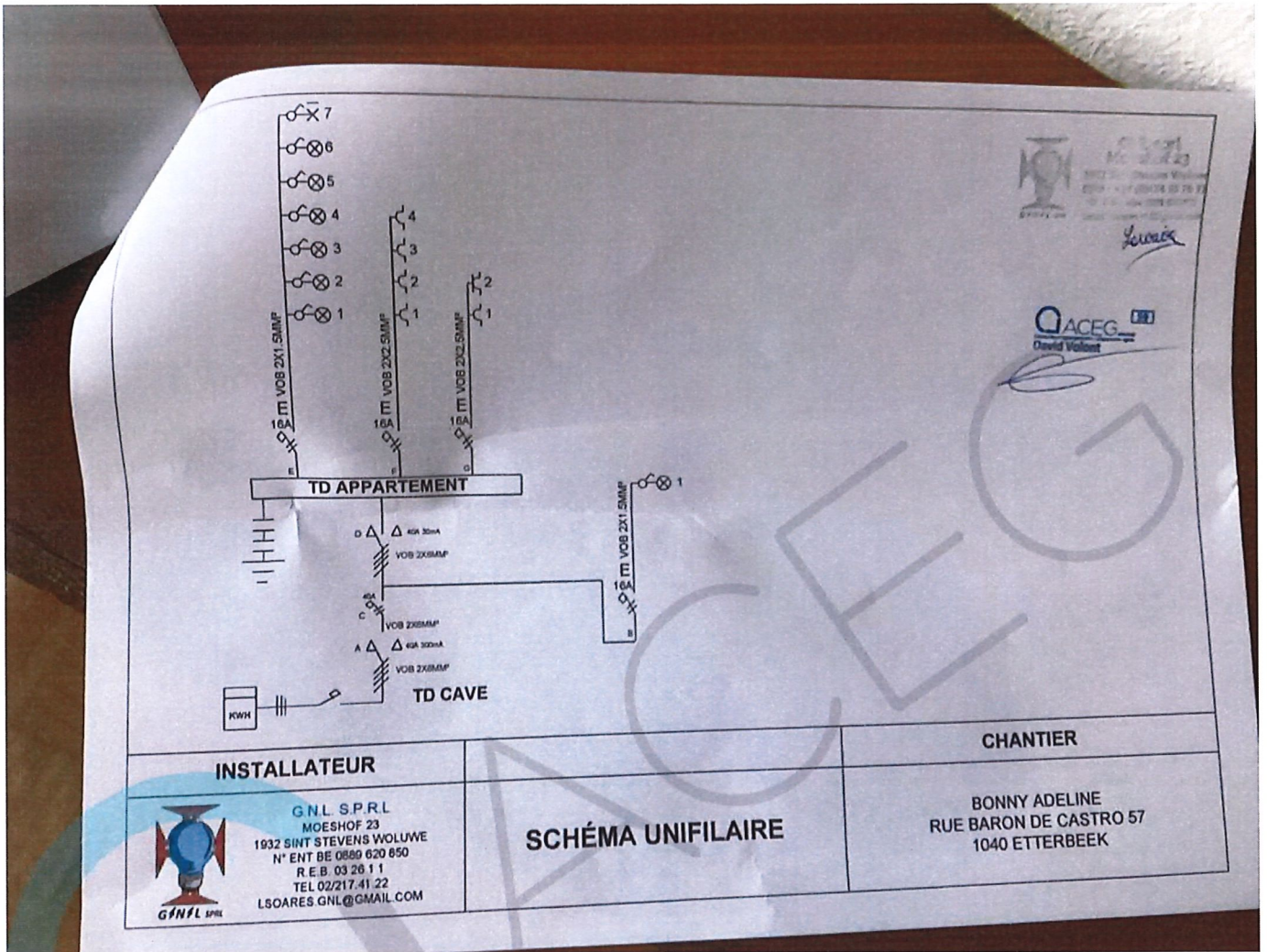

**INSTALLATEUR**



GINFL SPRL  
MOESHOF 23  
1932 SINT STEVENS WOLUWE  
N° ENT DE 0880 620 850  
R.E.B 03 26 1 1  
TEL 02/217.41.22  
LSOARES.GNL@GMAIL.COM

**SCHÉMA UNIFILAIRE**

**CHANTIER**

BONNY ADELINE  
RUE BARON DE CASTRO 57  
1040 ETTERBEEK

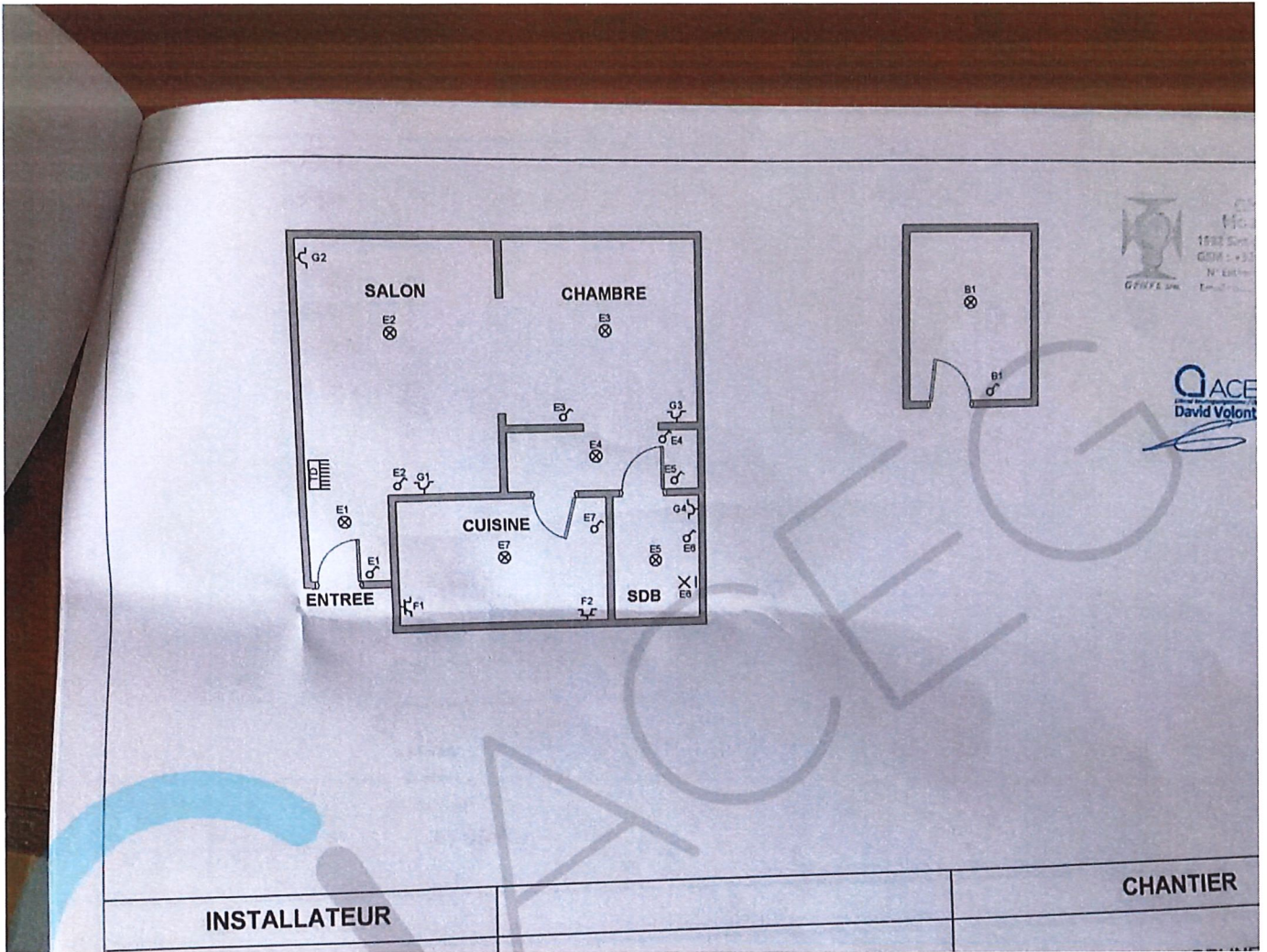

Logo of GACE (Généraliste Association des Châtrés de l'Est) and signature of David Volont.



