

achtergevel

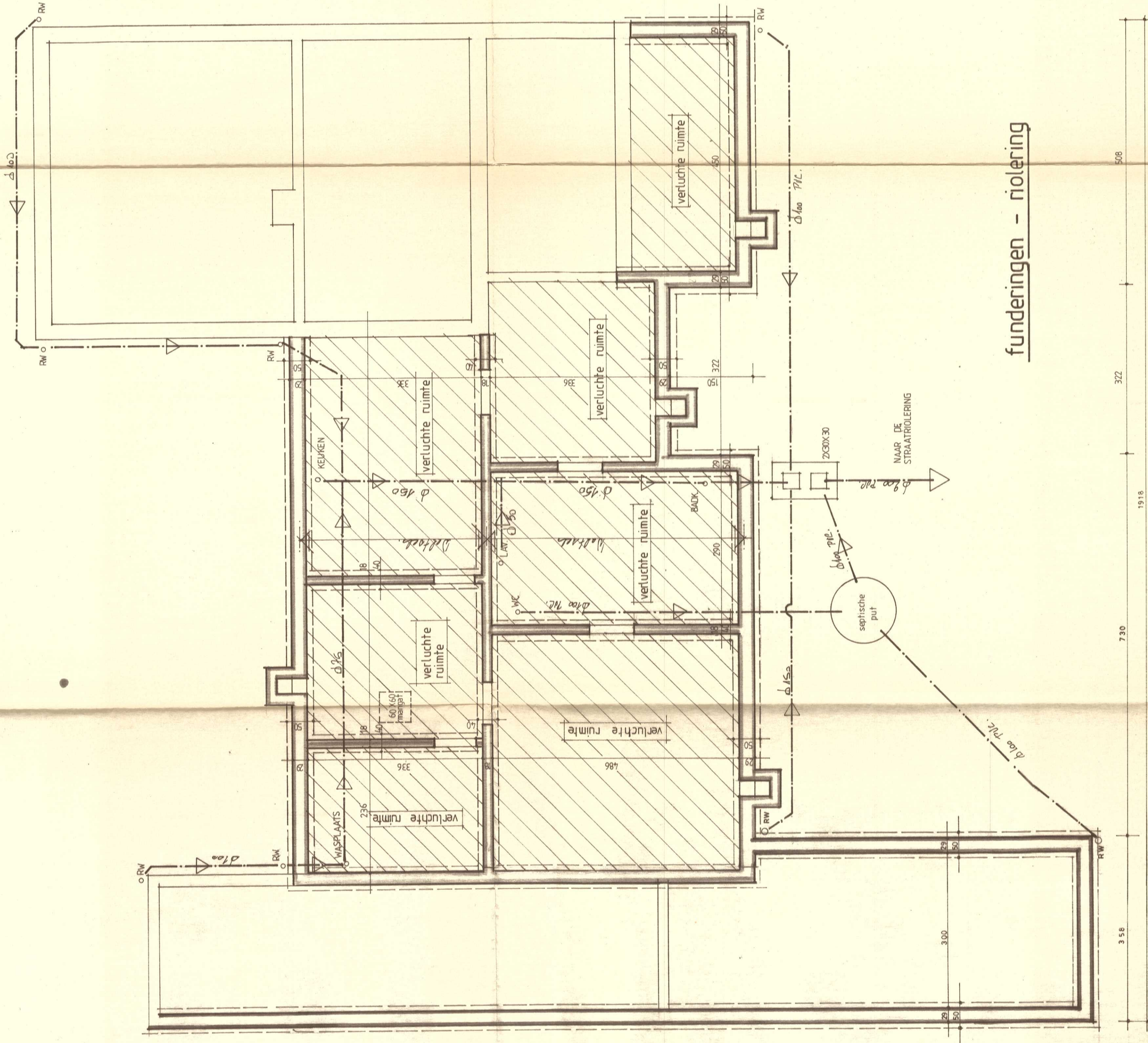

funderingen - riolering

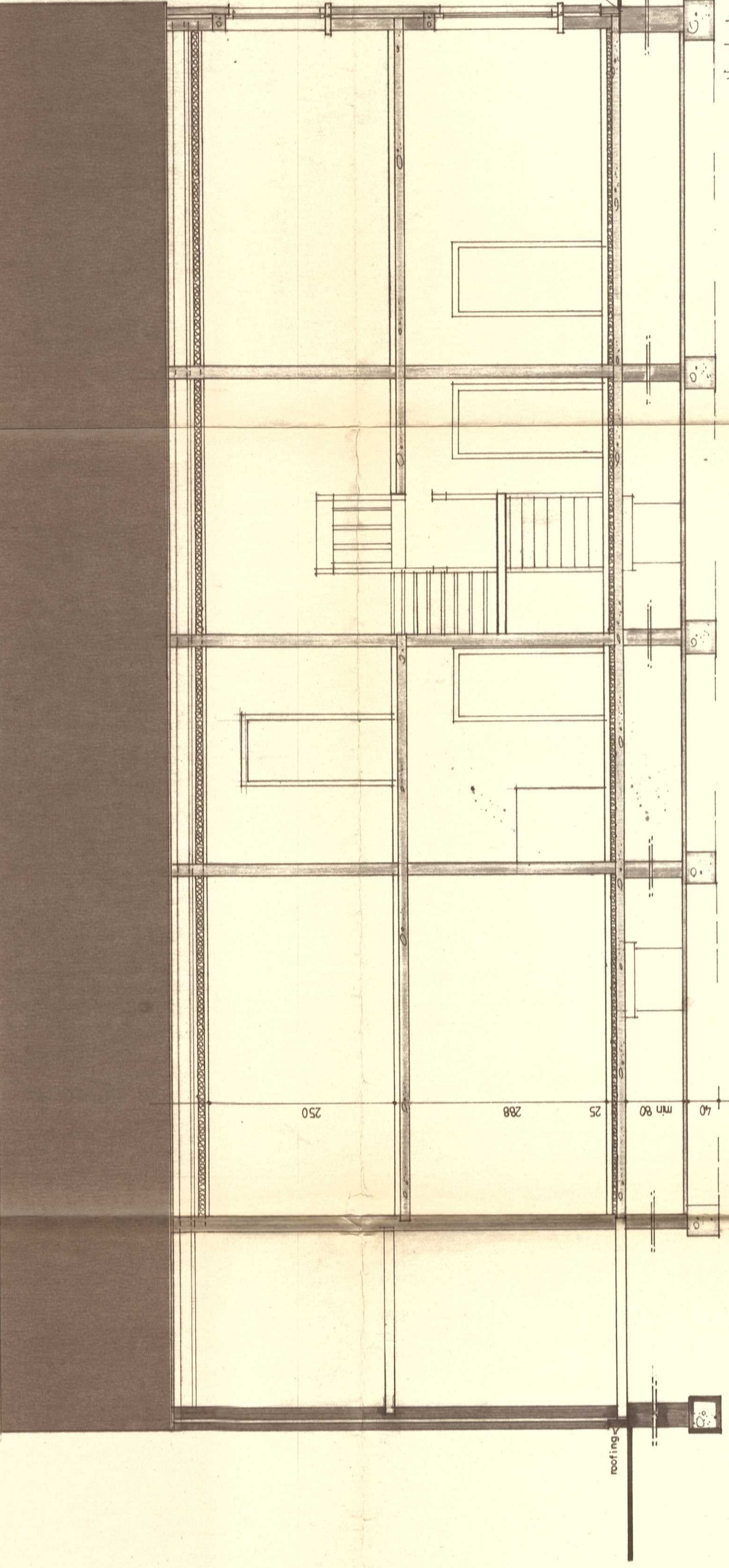
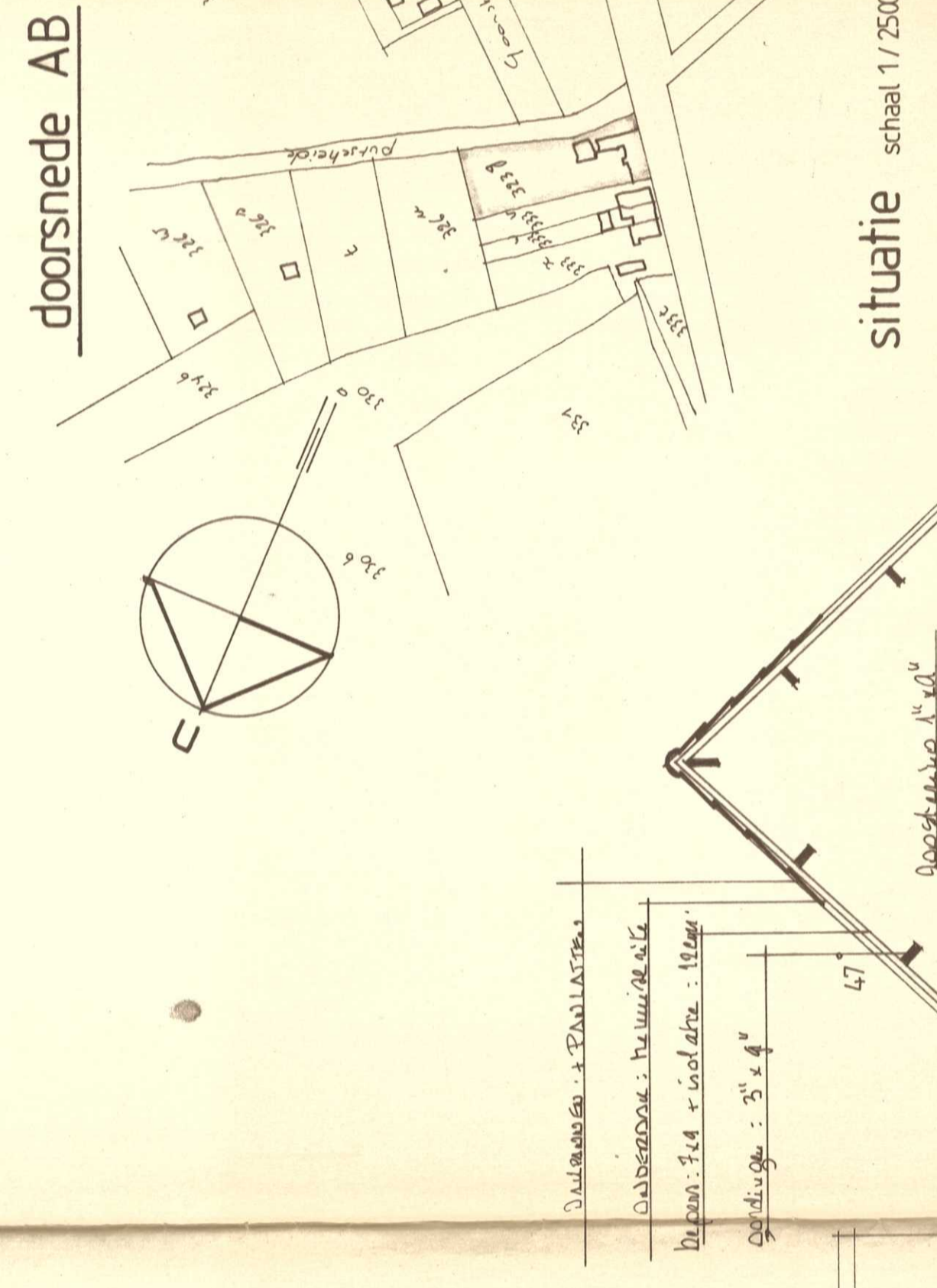

situatie schaal 1/2500

doorsnede AB

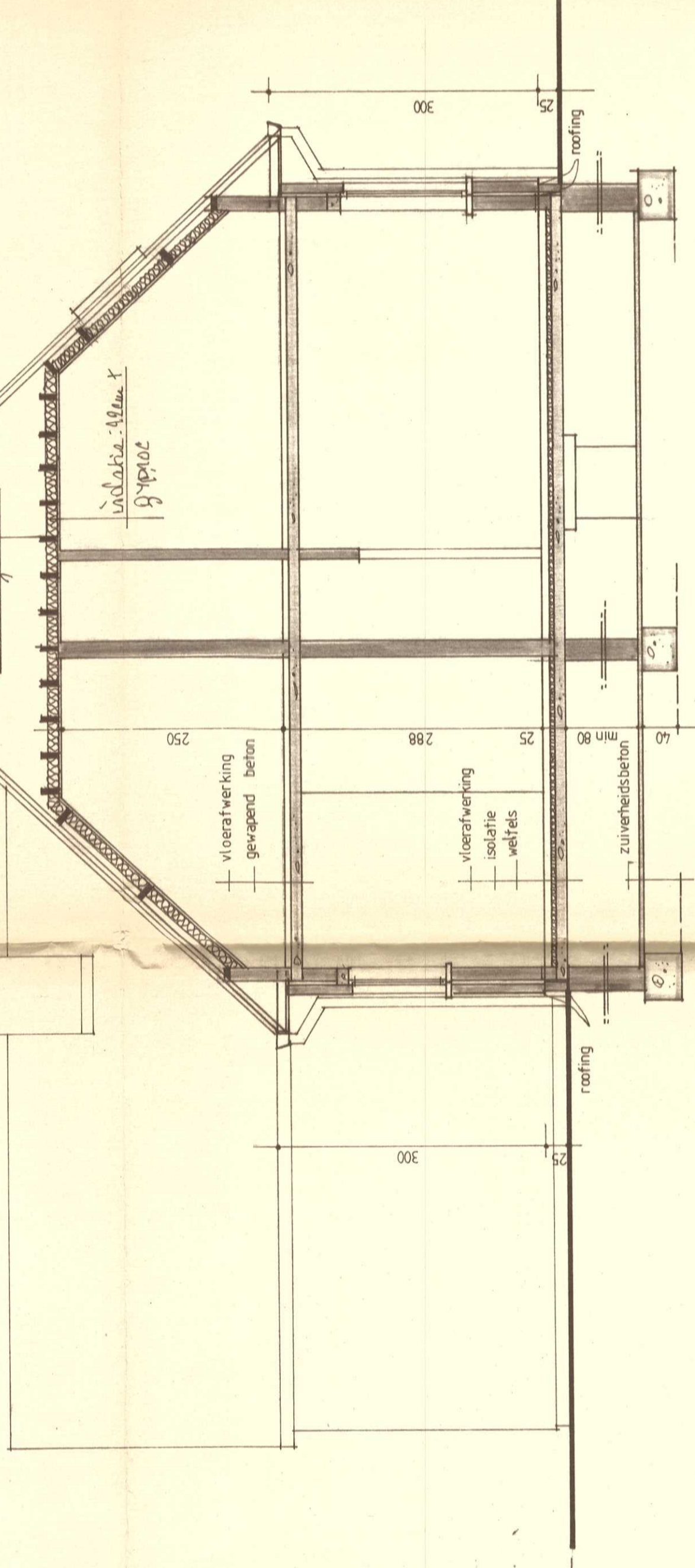

doorsnede CD

inplanting schaal 1/500

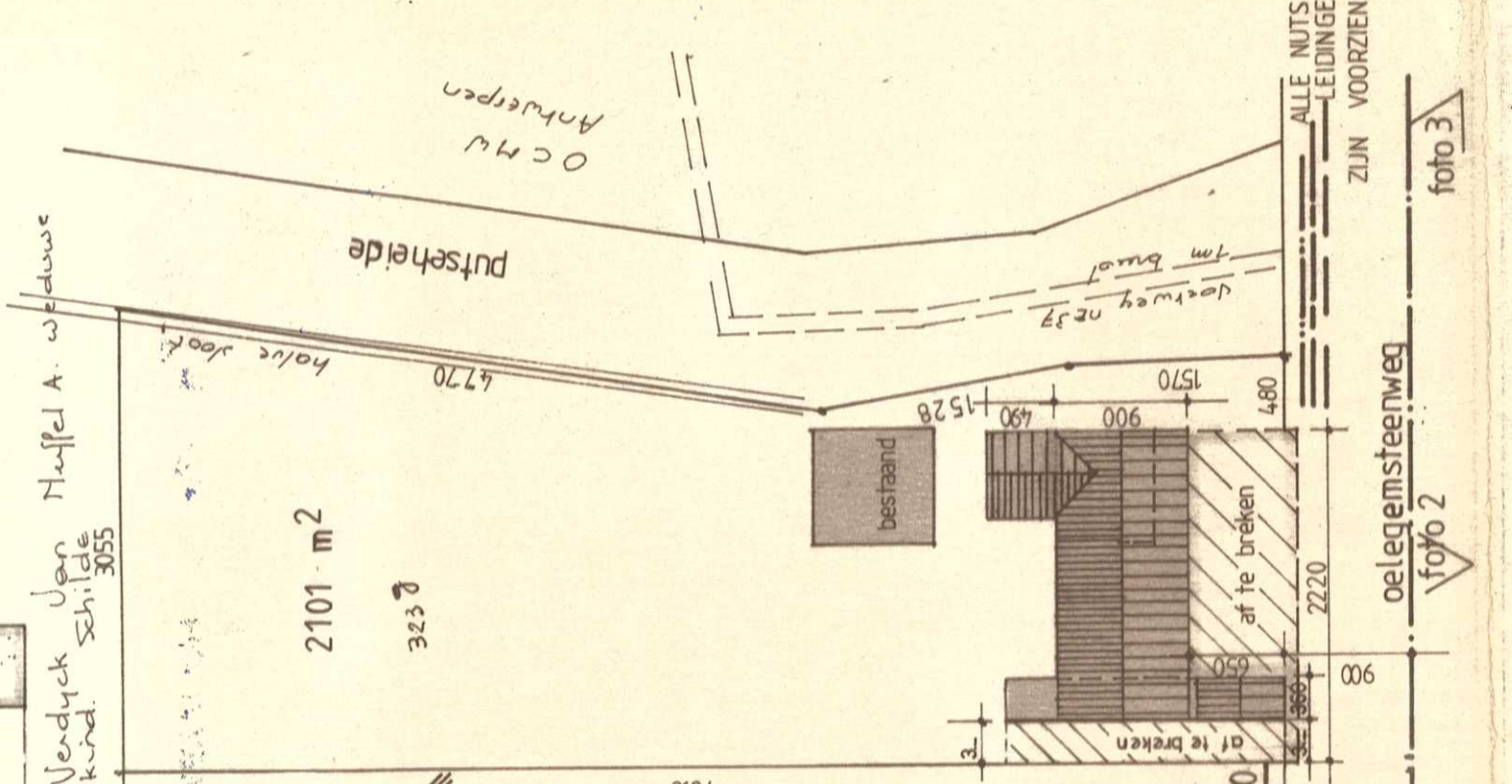

GEMEENTE SCHILDE		PROVINCE ANTWERPEN	
ontwerp verbouwing woning			
ligging : Oelegemsteenweg 51			
Kadastrer : afd. sectie B 323 f en 326 v			
OPDRACHTGEVER	Dhr. en Mevr. Gerard BEYERS		
	Oelegemsteenweg 51		
	2230 SCHILDE		
ARCHITEKT	architectenbureau GIELIS - HÜLLER p.v.b.a.		
	architect : Jost GIELIS		
	Pastorijdreef 7		
	2230 SCHILDE		
<p>Gestem en voorwaarsdijk moedersland door het stadsbestuur van gemeente Schilde in zitting van: - 1 SEP. 1987 met de afwezige: de burgemeester A. MEXMISCH L. BOSTAP</p>			
ligging - inplanting - fundering - doorsneden			
dossier : 8.873 - 5	schaal : 1 / 50	30.09.85	plan 01
		2.11.85	