

voorgevel

zijgevel rechts

materialen
 gevelsteen : papesteen rood - bruin genuanceerd
 ramen : donk red meranti
 pannen : rood - bruin genuanceerd
 goten en regenafvoer pvc donkerbruin

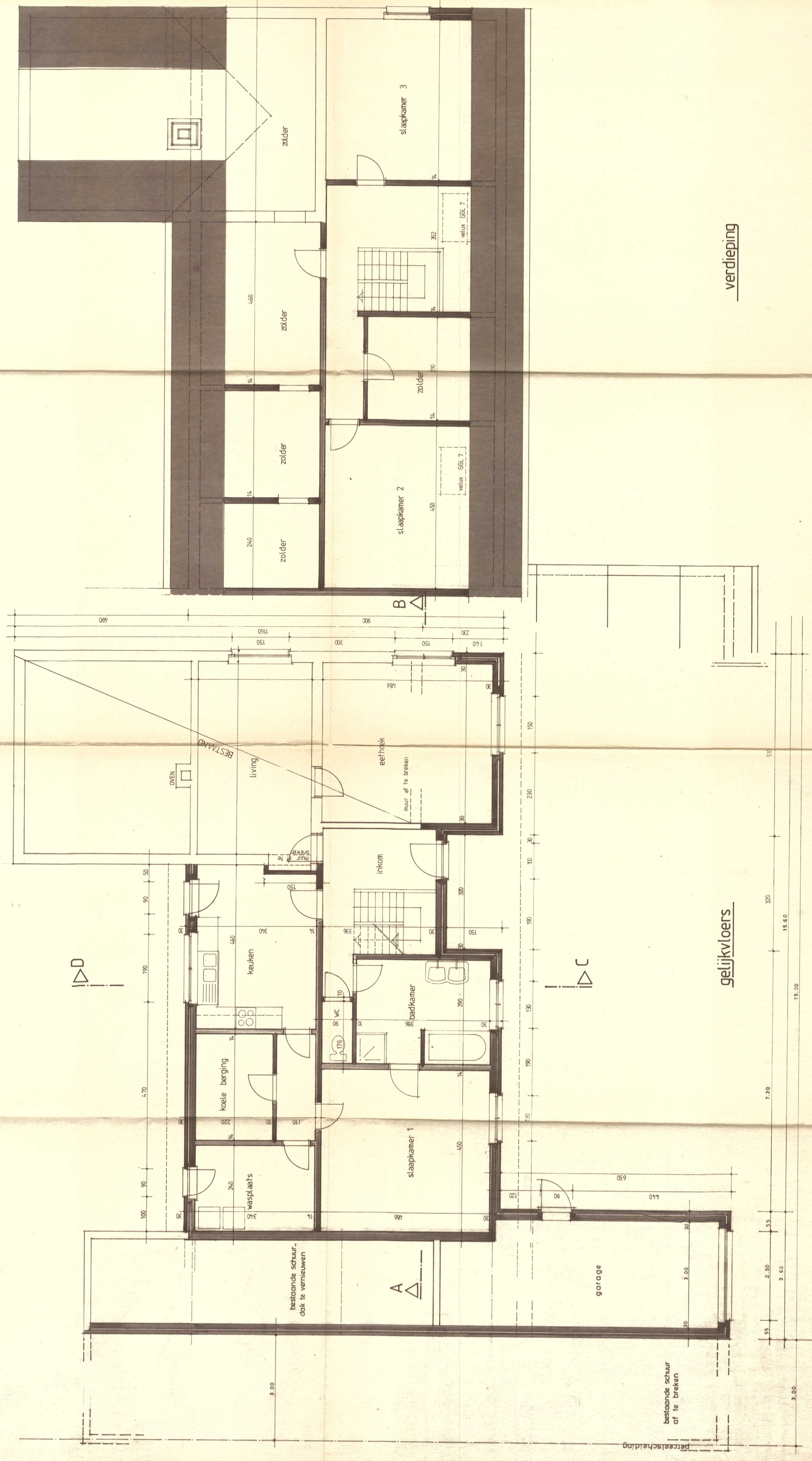

gelijkvloers

verdieping

GEMEENTE SCHILDE		PROVINCIE ANTWERPEN	
ontwerp verbouwing woning			
ligging : Oelegemsteeuweg 51			
kadaster : 2 ^a afd. sectie B 323 f en 326 v			
OPDRACHTGEVER		Dhr. en Mevr. Gerard BEYERS Oelegemsteeuweg 51 2230 SCHILDE	
ARCHITECT		GIELIS - MÜLLER pvba. architect : Joost GIELIS Pastorijdreef 7 2230 SCHILDE	
Giften en Voorwettelijk inschrijven door het bevoegd gezag der Gemeente Schilde in Zandig wijk - 1 SEP 1987 De bevoegd gezag is de burgemeester A. MEYNSCH			
plans - voorgevel - zijgevel, R.,		schaal 1 / 50	
cassier : 8.823 - 5		30.09.85 4.11.85	
		plan 02	