

Gemeente : RETIE 1e afd.

Sectie : F .

Nummers : 345, 389^k, 389^l en 390^{f2}.

Liggingplan.

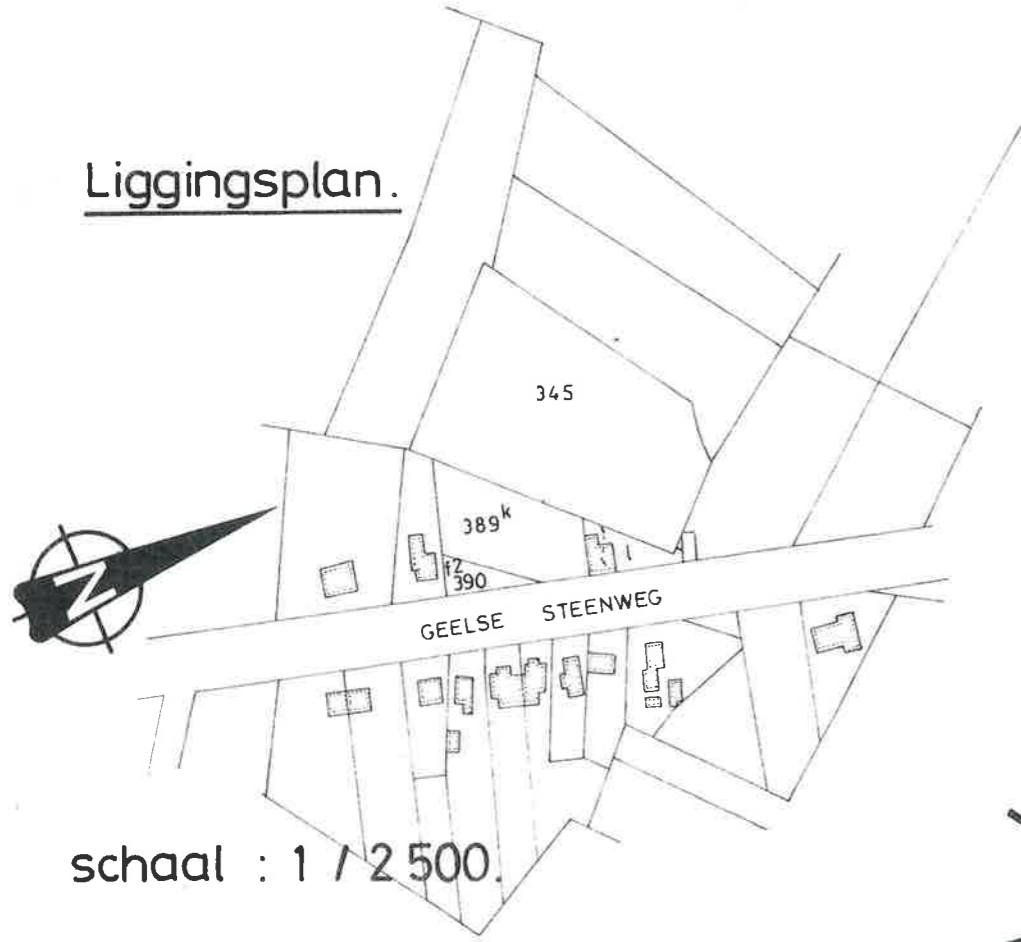

schaal : 1 / 2 500.

- _waterleiding aanwezig.
- _riolering aanwezig.
- _bodemoccupatie : woeste grond.
- _hoogteverschil +0,8 m. t.o.v. as van weg.
- _bushalte op ± 1500 m.
- _restant van nr. 345 blijft bestemd voor akkerbouw.

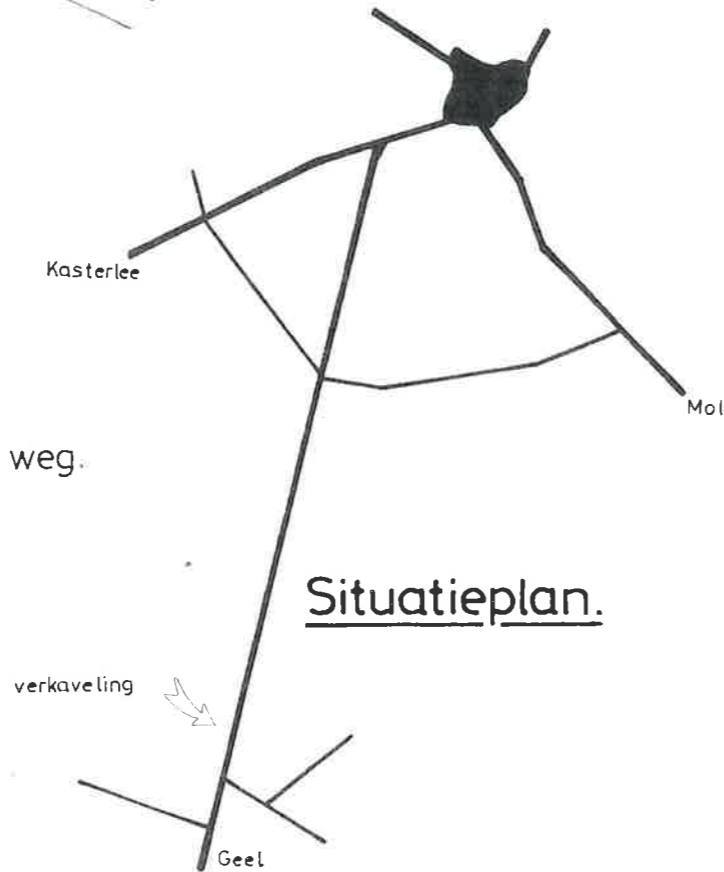

Situatieplan.

lot	oppervlakte	kadastrale afkomst
1	7a.15 ca.	345dl, 389 ^k dl. & 390 ^{f2} dl.
2	7a.26 ca.	" " "
3	" "	" " "
4	7a.14 ca.	" " & 389 ^l dl.
5	12a.40 ca.	" & 389 ^l dl.

goedgekeurde verkaveling
nr. 104 / 327. d.d. 26.4.83.

MEETPLAN.

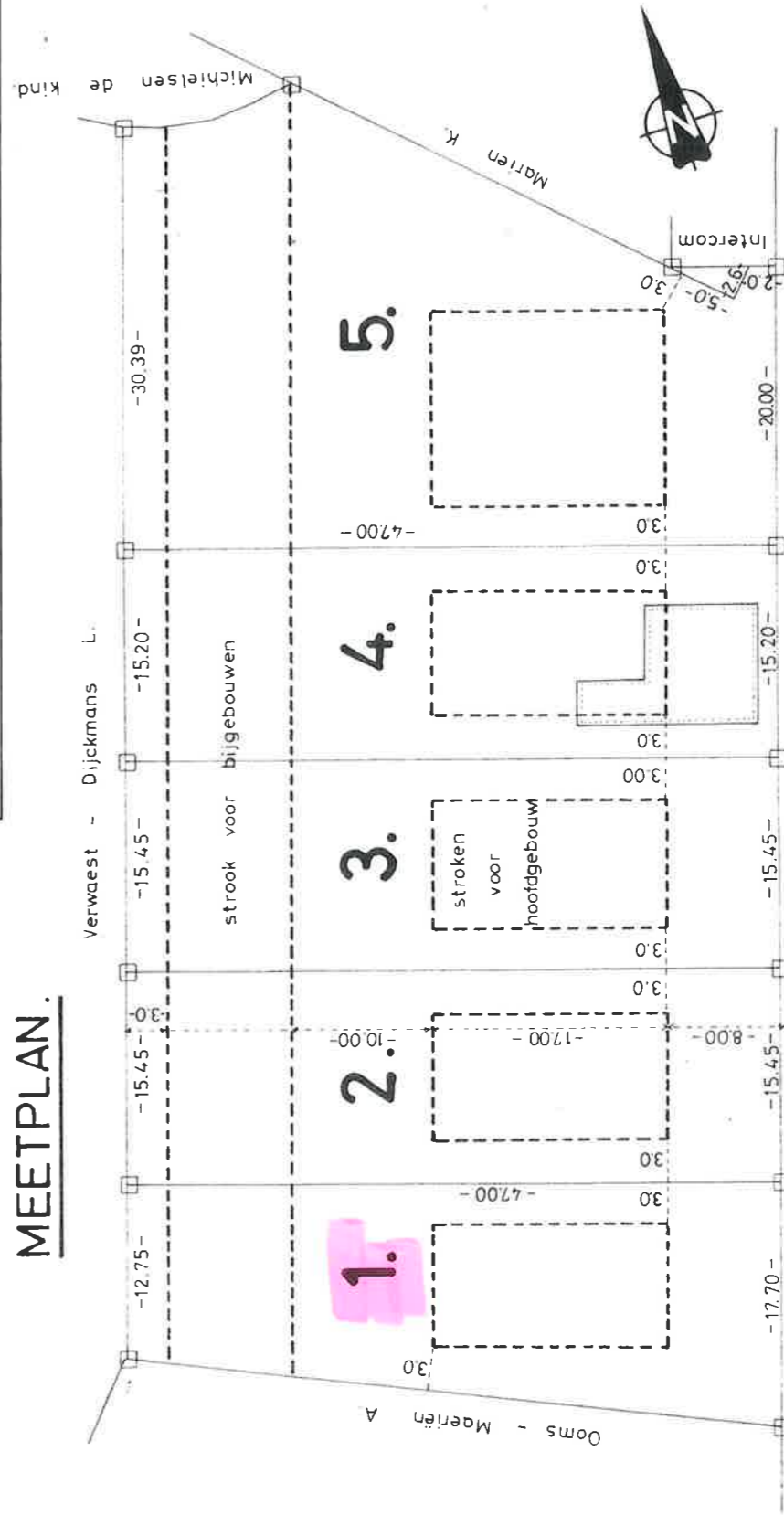

GEELSEBAAN

Opgemeten en in plan gebracht te Retie, 18 mei 1983.

Rob Goris.

beëdigd landmeter m.s.o.g.

Beukenlaan 12 2470 Retie.

tel. : 014. 37 98 92.

schaal : 1 / 500.