

Atlas Controle
Boulevard Lambermont 127
1030 Bruxelles

VERSLAG VAN ONDERZOEK: HUISHOUDELIJKE ELEKTRISCHE INSTALLATIE

Verslag Nr:
39.722

Datum van bezoek:
05-03-2024

Plaats van het onderzoek:
Bredestraat 200 3293 Diest België

Testeur d'installation:

Inspecteur:
Ramazan Yoruk
Aard onderzoek:
Controlebezoek (Livre 1 6.5)
TI-011/5396003

De datum van opstelling:
05-03-2024 14:12:22
Volgend controlebezoek:
05-03-2025

Opdrachtgever

Naam
Adres
Email
Certoo Srl
Sportlaan 7, 1700 Dilbeek, Belgique
info@asbestgroep.be

Wetgeving



663 - INSP

AREI. Algemeen Reglement op de elektrische installaties.

Algemene gegevens

Adres van de installatie
Gebouw
Eigenaar
Adres van de eigenaar
Installateur
Bredestraat 200 3293 Diest België
Huis
DUNSEYS Andre

Gegevens verdeler

DNB
Nummer teller
EAN code
Meter/bord verbinding
Net spanning
Maximum beveiliging
Fluvius
1SAG1100816945
XVB 2X10
2 x 230 V
40 A 2P

Atlas Controle
Boulevard Lambermont 127
1030 Bruxelles

Onderzoek

Schema's NOK	Equipotentiale verbindingen NOK	Fudamenten vóór 81	Elektrische installatie vanaf 81
Beschrijving van de installatie	8x zekering 1x differentieel 40A 30mA		
Aantal verdeelborden	1		
Hoofd differentieelschakelaar	Andere		
DK Test van DSR ΔI_n			
Controle van de staat	NOK		
Opgesteld materieel	OK		
Beschermingsinrichtingen tegen directe aanraking	NOK		
Beschermingsinrichtingen tegen indirecte aanraking	NOK		
Beschermingsinrichtingen tegen overstroom	NOK		
Type aardelektrode	Andere		
Weerstand aardelektrode (Ω)	999		
Isolatiemeting ($M\Omega$)	999		

Opmerkingen

Het is niet uitgesloten dat bij een nacontrole bijkomende inbreuken worden vastgesteld bij voorleggen schema's.
Afwijkende beschikkingen voor bestaande huishoudelijke elektrische installaties oud AREI waren toegepast (Boek 1 8.2.2)

Besluit

BESLUIT : NIET CONFORM

De elektrische installatie voldoet niet aan de eisen van Boek 1 van de AREI (Koninklijk Besluit van 5/03/2023: C-2023/41114) betreffende elektrische installaties met lage en zeer lage spanning. Een extra inspectie moet worden uitgevoerd door Atlas Contrôle vóór 1 jaar.

De werkzaamheden die nodig zijn om de tijdens het inspectiebezoek geconstateerde inbreuken ongedaan te maken, moeten onverwijld worden uitgevoerd en alle passende maatregelen moeten worden genomen om ervoor te zorgen dat de inbreuken, in geval van voortzetting van de exploitatie van de installaties, geen gevaar voor personen en goederen opleveren.

Handtekening van de inspecteur



Atlas Controle
Boulevard Lambermont 127
1030 Bruxelles

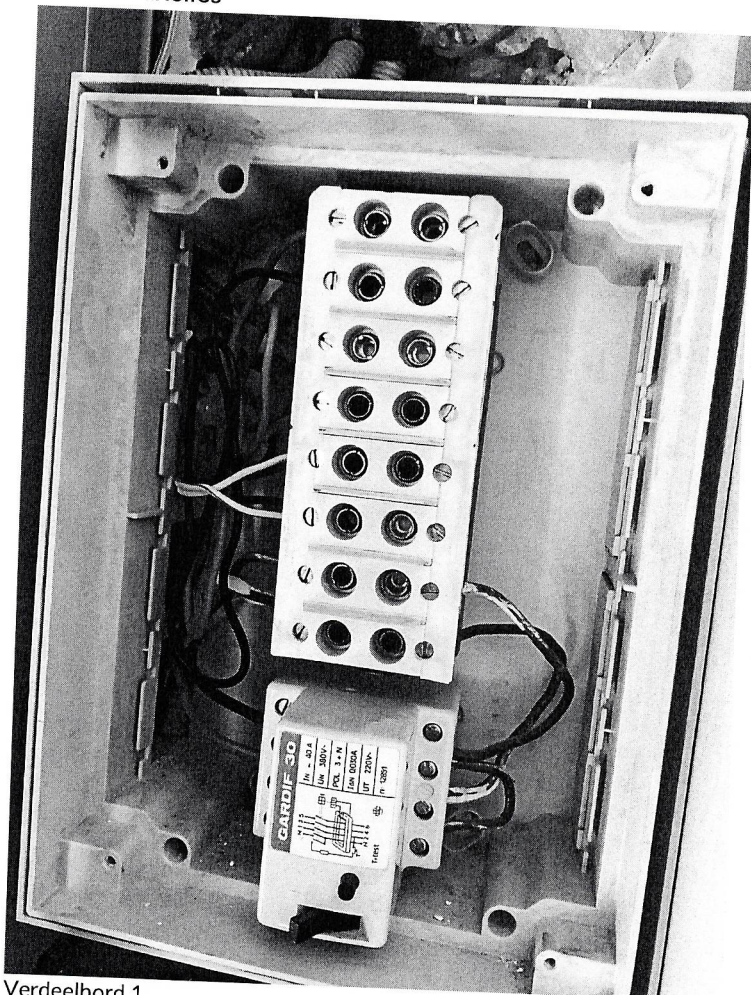

Verdeelbord 1

Inbreuken lijst

Bewoordingen	Paragraaf
De isolatieweerstand van deze kring is onvoldoende en dient op een waarde gebracht te worden die hoger is dan 500.000 Ohm.	B1: 6.4.5.1.; B3: 6.4.5.2.
Een aarding verwezenlijken overeenkomstig de voorschriften.	B1: 4.2.3; 5.4.2.; 5.4.3.
Een hoofd-equipotentiaalverbinding is te installeren en te verbinden.	B1: 4.2.3.2.; 4.2.3.4.; 5.4.4.1.; B3: 4.2.3.2.; 4.2.3.4.; 5.4.4.1.
De aansluitingen van de hoofd-equipotentiaalverbindingen (water-, gasleiding, vertrek- en terugvoerleiding van verwarming) dienen vervolledigd te worden.	B1: 4.2.3.2.; B3: 4.2.3.2.
Een verzegelbare algemene differentiëlschakelaar dient geplaatst te worden aan het begin van de installatie.	B1: 4.2.4.3.
Een algemene differentiëlschakelaar met een nominale stroom (In) van minstens 40 A en een gevoeligheid van maximum 300 mA dient geplaatst te worden	L1: 4.2.4.3.; 5.3.5.1.
Eendraadsschema('s) van de installatie is (zijn) te voorzien.	B1: 3.1.2.; 9.1.1; 9.1.2; B3: 3.1.2.
Situatieschema('s) van de installatie is (zijn) te voorzien.	B1: 9.1.2.
De nominale spanning dient duidelijk vermeld te worden op een oordeelkundig gekozen plaats.	
Pictogram "levensgevaar" dient op degelijke wijze aangebracht te worden.	

Atlas Controle
 Boulevard Lambermont 127
 1030 Bruxelles

Bewoordingen

Paragraaf

Aardingsonderbreker ontbreekt of is moeilijk/niet bereikbaar. De aardspreidingsweerstand kon niet gemeten worden. Deze dient bij voorkeur kleiner te zijn dan 30ohm.

Differentieel moet te vervangen worden.

Kalibreer element plaatsen voor de penautomaten of zekeringen of vervangen

Stopcontact badkamer niet geaard

Opmerkingen lijst

Bewoordingen

Referentie

Deze controle is beperkt tot de zichtbare en normaal toegankelijke delen van de installatie. Tenzij anders vermeld, maken de toestellen en apparaten aangesloten op de vaste installatie geen deel uit van de controle. RDE4

Deze inspectie is enkel beperkt tot de delen van de elektrische installatie die op de overeenkomstige (en ondertekende) delen van de schema's aangegeven zijn. RDE5

De uitgevoerde controle is een onmiddellijke controle op basis van het tijdstip van doorgang. Dit rapport is slechts een weergave van de elektrische installatie op het moment van de controle. RDE6

De gehele elektrische installatie komt niet overeen met de eisen van Boek 1. Een volledige herziening van de installatie is vereist. Een nieuwe keuring moet uitgevoerd worden eenmaal de werken zijn beëindigd. RDE29

Het is niet uitgesloten dat bij een nacontrole bijkomende inbreuken worden vastgesteld bij voorleggen schema's. RDE 12.1

Bewoordingen

Foto