



# Belgische Industriële Controle v.z.w

Erkend Controleorganisme  
Externe dienst voor de technische controles op de arbeidsplaats

*14/6/12*  
*Blumen*  
*EPARDIS*



**B I C**  
**Nr 12276**

Luik : 61/63 - Rue Vilvoorde: 277 Mechelsesteenweg - 1800	Tel : 04/234.17.00 Fax : 04/234.17.80
Vilvoorde Grand-Vinave - 4101 Jemeppe	
Hainaut : 18B Rue des Pierres - 7020 Maisières	Tel : 065 34 76 50 Fax : 065 36 15 88
B.T.W. BE 0406.671.312 Bank : 340-029B168-28	ciblc@skynet.be VERTROUWELIJK

## CONTROLEVERSLAG VAN EEN ELEKTRISCHE LS EN ZLS INSTALLATIE

Verslag nr : <i>n/mob n/6</i>	Verantwoordelijke voor de uitvoering van het werk (Naam - Voornaam) :
Datum van onderzoek : <i>n/06/12</i>	BTW nr. / I.K. nr. :
Eigenaar Naam - Voornaam :	Adres installatie : <i>Kouter 44</i> <i>9810 Ude.</i>
Adres : <i>Wallebeek 3</i> <i>9870 Zulte</i>	

1) REFERENTIES : AREI - interne procedure : PRO-INS-E-10

### 2) SOORT CONTROLE :

- Controle vóór het onder spanning zetten van een huishoudelijke LS en ZLS-installatie.
- Controlebezoek van een huishoudelijke LS en ZLS installatie voor verzwaring van het vermogen op het openbaar distributienet.

### 3) INSTALLATIE :

Woonenheid  Gemeenschappelijke delen  Anderen : ....., volgens het :  Art.86  Art.87 van het AREI.

Verdeler : *lundis* Aansluiting volgens kablering van het bord : Spanning : *230/230* V.

Voeding van het hoofdbord : *2* X *10* mm<sup>2</sup>. Beveiliging aansluiting : *40* A. ( In max. te voorzien)

Voedingskolom : X mm<sup>2</sup>. Algemeen lastschakelaar : A.

Aantal borden : *1* Aantal eindkringen : *17*  $R_E = 5,7 \Omega$   $R_{IGEN} = 2,8 M\Omega$

Soort aarding :  lus  piketten - .....

Differentieel	I <sub>n</sub> en A	I <sub>cc</sub> en kA	I <sub>d</sub> en A	Beschermde kringen	I <sub>n</sub> in A	I <sub>cc</sub> in kA	I <sub>d</sub> in A	Beschermde kringen	I <sub>n</sub> in A	I <sub>cc</sub> in kA	I <sub>d</sub> in A	Beschermde kringen
	<i>634</i>	<i>3</i>	<i>0,3</i>	<i>17</i>								
	<i>634</i>	<i>3</i>	<i>0,3</i>	<i>6</i>								

### 4) BESCHRIJVING VAN DE INSTALLATIE :

Kringen	Beveiligingen	Doorsnede	Kringen	Beveiligingen	Doorsnede
<i>Zie schema's</i>					

### 5) GEBREKEN :

*geen*

*Nota: - brand, brandveiligheid, veiligheid is nog te verbeteren*

*- opvang van water bij een lekkage*

### 6) NOTA'S :

- De algemene differentieel :  was reeds verzegeld  mocht niet verzegeld worden  werd verzegeld  is onverzegelbaar  geen differentieel
- De schema's :  werden ondertekend  werden niet ondertekend  niet aanwezig

### 7) BESLUIT:

- **De installatie is conform.** Het volgende bezoek is te voorzien vóór: *n/a.k./2017*

- **De installatie is niet conform.** De nodige gevolgen om de vastgestelde inbreuken te doen verdwijnen (i/o) moeten zonder uitstel uitgevoerd worden, en moeten er de nodige maatregelen genomen worden, indien de installatie de dienst blijft verzekeren, dat er geen enkel gevaar bestaat voor personen en eigendommen.

- Binnen de termijn van één jaar vanaf heden, en indien deze tweede controle gewaigerd wordt of in het geval van blijvende inbreuken, zal een kopie van dit verslag conform Art. 276.02 van het AREI aan de Administratie van Energie voor het toezicht op huishoudelijke elektrische installaties verstuurd worden.

- **De resultaten van de controle laten niet toe de installatie conform te verklaren.** Een bijkomend onderzoek moet door hetzelfde organisme worden uitgevoerd vóór de (her) indienststelling van de installatie.

Inspecteur (Naam en Handtekening)  
In opdracht van BIC - vzw

Datum afgifte

De aanvrager (Naam en handtekening)

Project: <b>16170</b>		Discipline: Elektro / Verwarming	
Geschieding:		Fase: Afwerking	
Kost:		Type:	
Datum: 16-09-2010		Tekeningnr:	
Schaal:		Formaat:	
Koninkrijksweg 23 9031 Drogen Tel.: 09/216.18.16 Bouwen met eenheid vooruit		05/05	
Bostoen		A3	
www.bostoen.be		A3	

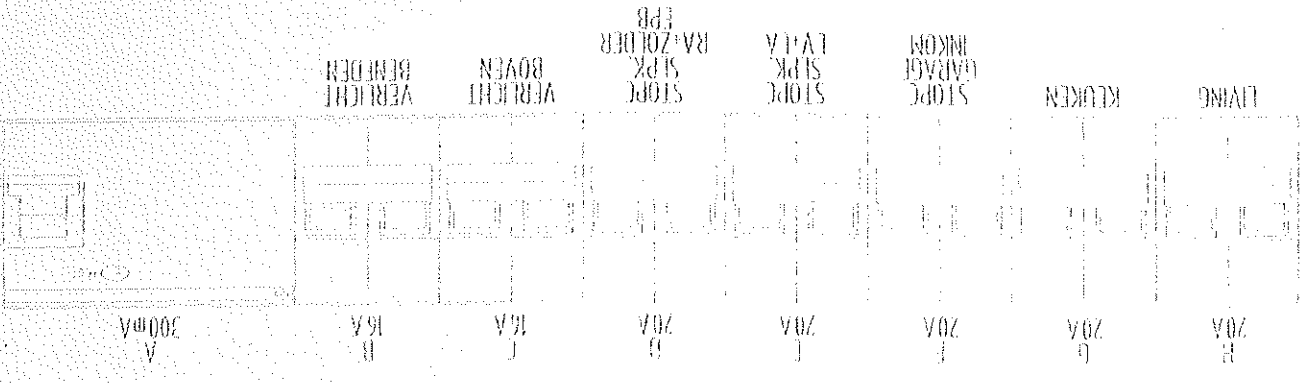
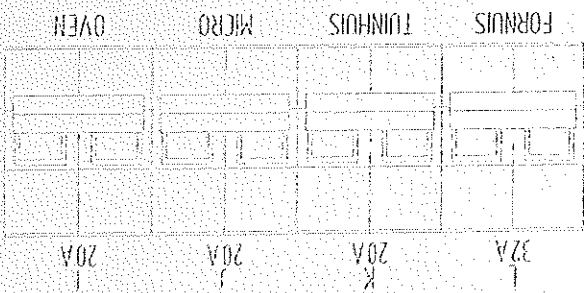
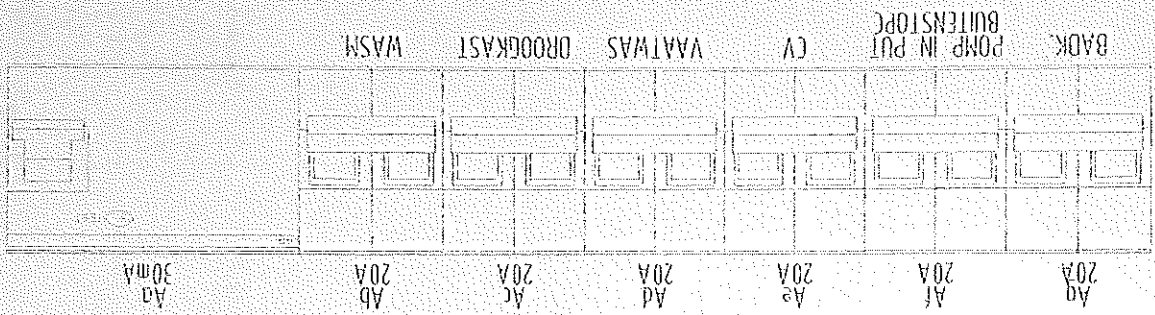

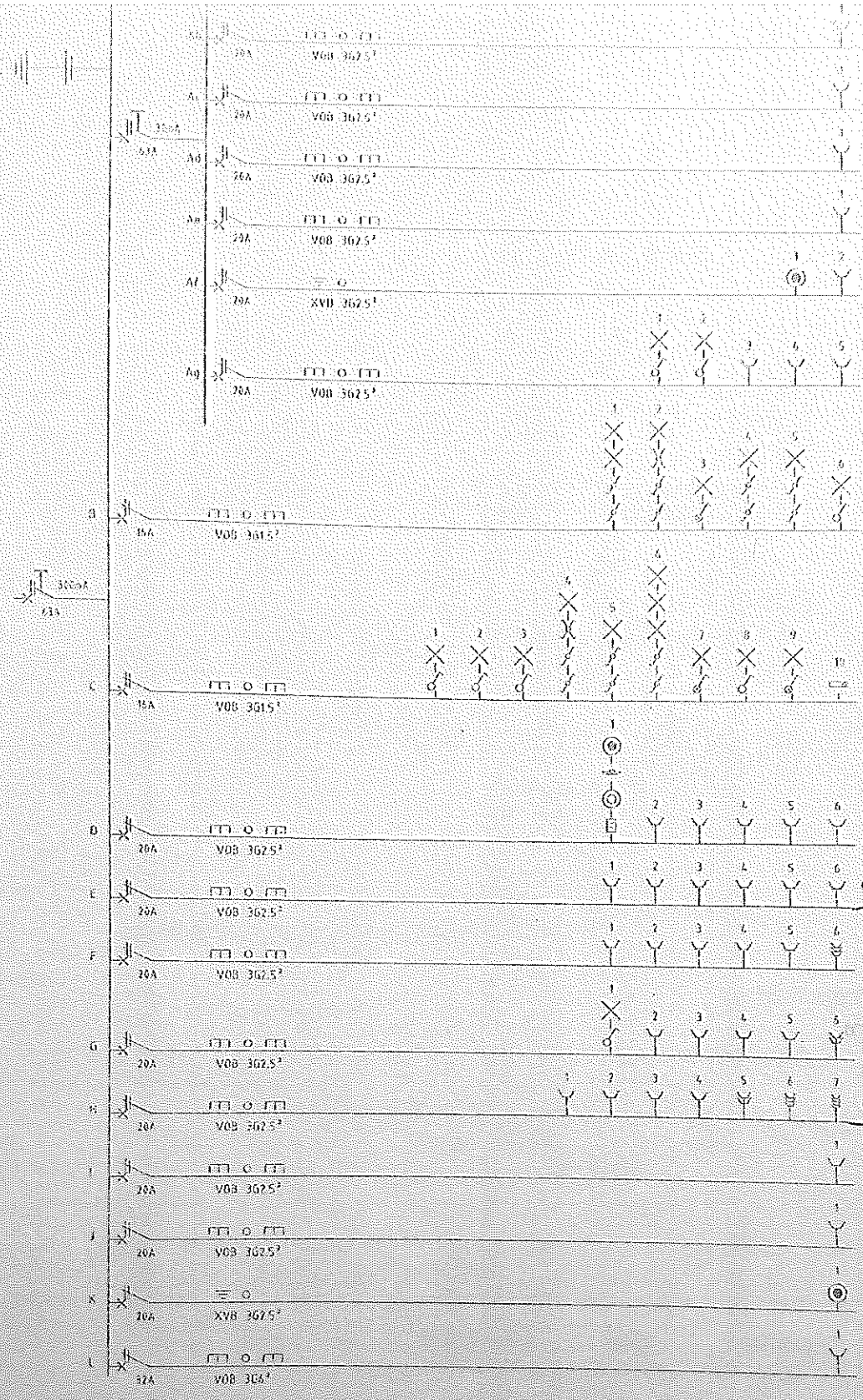

W12  
 DR  
 beatswels  
 CV  
 badk

INF-0	Project: <del>16170</del> 16170	Discipline: Elektro / Verwarming
	Umschrijving: Schema	Fase: Afwerking
	Gez. MI Datum: 16/09/2010 Schaal: -	Type: C
	Gez. MI Datum: 16/09/2010 Schaal: -	Gez. Gez.
 Bostoen Bouwen met een hart voor U!	Koninginnelaan 2-3 9031 Grongem Tel: 09/216 16 16	Tekeningnr: 04/05 Formaat: A3
	www.bostoen.be	

www.bostoen.be		 Kenningsnummers 2 9031 Drogen tel. 0972161616 bouwmet goud met vooruit	
Formaat: A3	Tekeningnr: 05/05	Datum: 14.09.2010	Schakel: -
bet	bet	bet	bet
bet	bet	bet	bet
bet	bet	bet	bet
Discipline: Elektrische Verbinding	Project: <b>16170</b>	omschrijving	Kast
Fase: Afwerking	Type: C		

1/10

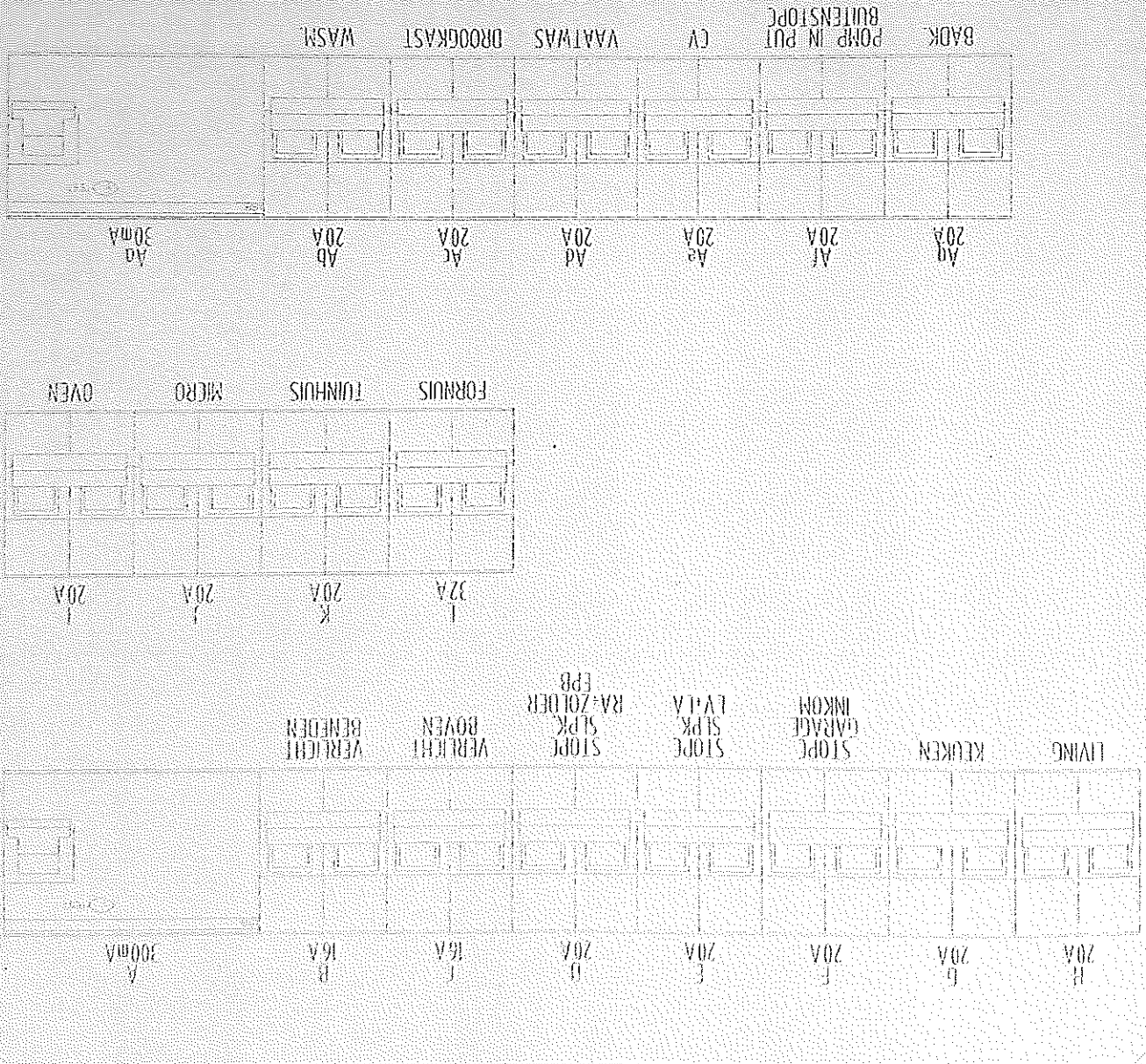

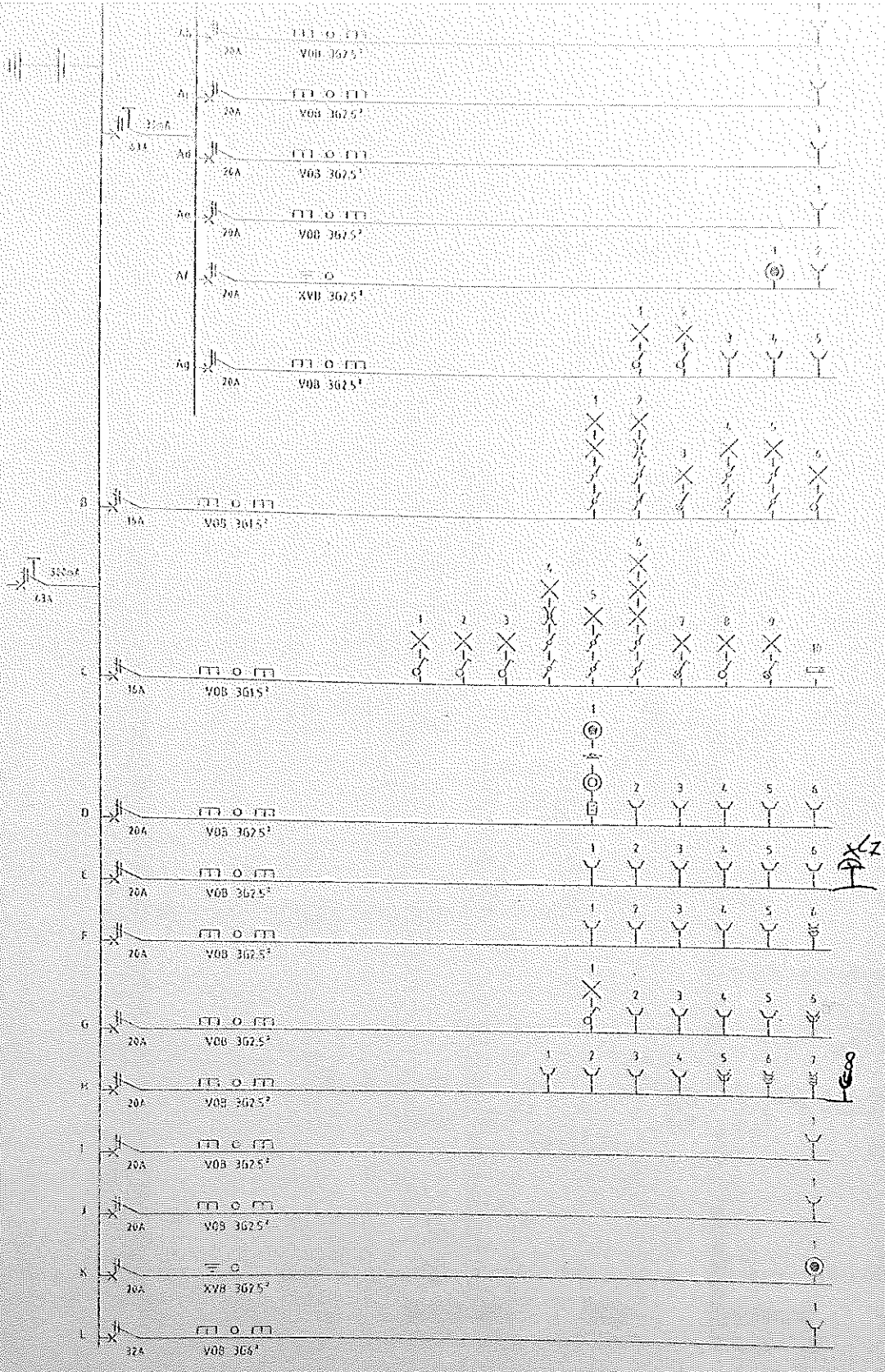

W12  
 DR  
 ventwag  
 CV  
 badk

INFO

Project:	<del>16170</del> 16170		Discipline:	Elektro / Verwarming	
			Fase:	Afwersing	
			Type:	I	
Omschrijving:			Get.	Gez.	
Schema:			Get.	Gez.	
Get. MI	Datum: 16-09-2010	Schaal:	Get.	Gez.	
 Bostoen met een hart voor HJ			Koninginelaan 2-3		Tekeningsnr:
			9031-Drongen		
			04/05		A3
			Tel: 09/216.16.16		
www.bostoen.be					

415

735

# PLAT DAK

B15

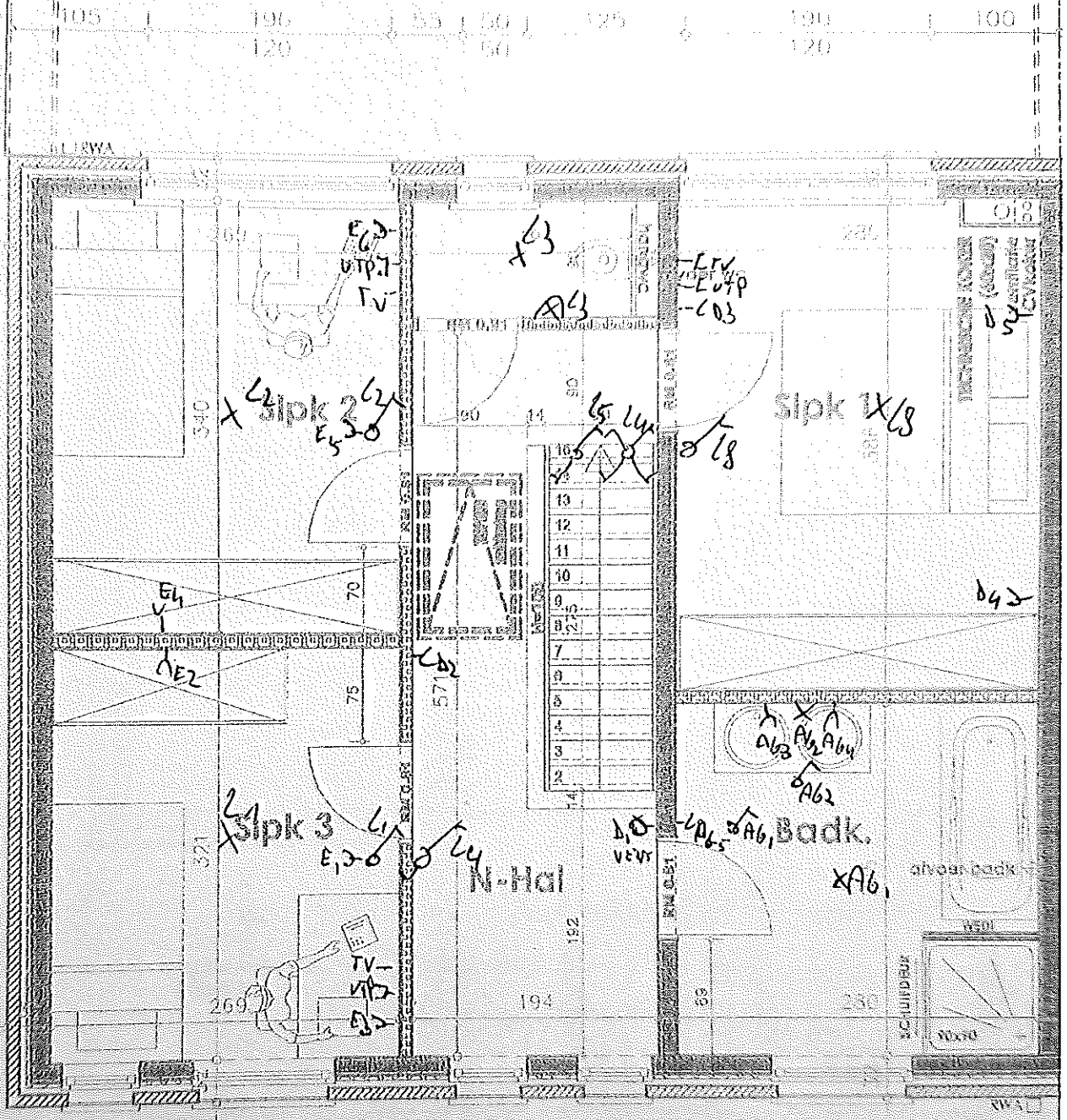

**NOTA BINNENDEUREN:**  
**VENTILATIEOPENING ONDER DEUR VAN 1cm**

klantnr: 1d170  
 lohn: 136