

Asbestinventarisatetest

Moleken 10, 9100 Sint-Niklaas



SAMEN MAKEN WE
MORGEN MOOIER

OVAM

Attestnummer : 20240101-000009.000
Uitgegeven op : 01.01.2024
Geldig tot : 01.01.2034



Lavendelstraat 51 - B-9100 Sint-Niklaas
Tel +32 (0)3 778 15 43 - epc@conseco.be
www.conseco.be



Eindconclusie volgens de wetgeving:

Niet-asbestveilig

Tijdens de inspectie vastgesteld:

3	0	0
Asbestmaterialen	Beperkingen	Uitsluitingen

Hoe zorgt u voor een asbestveilige eigendom?

- | | | |
|---|------------------|----------------------------|
| 0 | Asbestmaterialen | Dringend verwijderen |
| 0 | Asbestmaterialen | Dringend maatregelen nemen |
| 2 | Asbestmaterialen | Verwijderen |
| 0 | Asbestmaterialen | Maatregelen nemen |
| 1 | Asbestmateriaal | Zorgvuldig beheren |

In de [leeswijzer](#) op de volgende pagina en in het hoofdstuk [toelichting](#) vindt u meer informatie en verdere uitleg over de gebruikte begrippen

VASTSTELLINGEN - Nota (N) - Opmerking (O) - Inbreuk (I) - de nummers verwijzen naar de standaard inbreuken

N	geen
I	<p>1. (STD I1.1) Eéndraadschema ontbreekt, is onvolledig of is niet in overeenstemming met de installatie. (KB 08/09/2019 – boek 1 – art. 3.1.2.2)</p> <p>2. (STD I1.2) Situatieschema ontbreekt, is onvolledig of is niet in overeenstemming met de installatie. (KB 08/09/2019 – boek 1 – art. 3.1.2.3)</p> <p>3. (STD I2.4) De waarde van de isolatieweerstand van één of meerdere stroombanen is kleiner dan 0,5 MΩ. (KB 08/09/2019 – boek 1 – art. 6.4.5.1)</p> <p>4. (STD I2.5) Continuïteit van PE geleiders is niet in orde. (KB 08/09/2019 – boek 1 – art. 5.4.3.1)</p> <p>5. (STD I3.5) Meetklem in aardgeleider is niet aanwezig, of is moeilijk bereikbaar. (KB 08/09/2019 – boek 1 – art. 5.4.3.5)</p> <p>6. (STD I3.7) Equipotentiaal verbindingen en/of beschermingsgeleiders zijn aan te sluiten dmv. gepaste aansluitklemmen. (KB 08/09/2019 – boek 1 – art. 5.4.3/5.4.4)</p> <p>7. (STD I4.6) Het bord is niet voorzien van een deur. (KB 08/09/2019 – boek 1 – art. 5.3.5.1a)</p> <p>8. (STD I4.8) Er zijn openingen in behuizingen en/of afschermingen. (KB 08/09/2019 – boek 1 – art. 4.2.2.1b)</p> <p>9. (STD I4.9) Markering en identificatie van de bestemming van de schakelaars, beschermingsinrichtingen, differentieelschakelaars, transformatoren enz.... verbeteren (bestendigheid en leesbaarheid). (KB 08/09/2019 – boek 1 – art. 3.1.3/5.1.6)</p> <p>10. (STD I4.11) Pictogram waarschuwing voor risico elektrische installatie ontbreekt. (KB 08/09/2019 – boek 1 – art. 9.4.1)</p> <p>11. (STD I4.17) Bescherming tegen directe aanraking is niet verzekerd. (KB 08/09/2019 – boek 1 – art. 4.2.2)</p> <p>12. (STD I7.4) Materieel is niet geplaatst volgens regels goed vakmanschap. (KB 08/09/2019 – boek 1 – art. 1.4.1.2)</p> <p>13. (STD I7.5) Materieel gebouwd op of in brandbaar materiaal. (KB 08/09/2019 – boek 1 – art. 4.3.3.5.a 5.2.6.1/5.2.9.3f/5.2.9.4b/5.3.4.2e/5.3.5.1a/5.3.5.4c)</p> <p>14. (STD I8.8) Geleiders van het type VOB zijn niet overal in buis of gesloten goot geplaatst. (KB 08/09/2019 – boek 1 – art. 5.2.9.6)</p> <p>15. (STD I8.14) Enkel leidingen van toegelaten type mogen worden gebruikt. (KB 08/09/2019 – boek 1 – art. 5.2.1.2/5.2.7)</p>

BESLUIT

- De elektrische installatie voldoet niet aan de voorschriften van Boek 1 van het koninklijk besluit van 8 september 2019. De koper moet een nieuw controlebezoek laten uitvoeren, om het in orde brengen van de installatie na te gaan, binnen een termijn van 18 maanden te rekenen vanaf de dag van de verkoopakte. De koper mag vrij het erkend organisme voor dit nieuwe controlebezoek kiezen.

Voor de Technisch Directeur,

Ir. G. Croes

RAADGEVINGEN / REGLEMENTAIRE VOORSCHRIFTEN

Lees de reglementaire voorschriften via deze link: https://www.ocb.be/documenten/2020/Informatienota_reglementaire_voorschriften.pdf

Zorgvuldig beheren

Deze asbestmaterialen moeten niet weggenomen worden om een asbestveilige toestand te verkrijgen. Ze vormen momenteel geen gevaar voor de gezondheid maar u moet ze wel zorgvuldig beheren om het risico laag te houden.

Beperkingen en uitsluitingen

Een **beperving** betekent dat de asbestdeskundige tijdens de inspectie een voorwerp of onderdeel in en rondom de constructie onvoldoende kon inspecteren. In die situatie rapporteert de asbestdeskundige dit als een beperking van het onderzoek.

Een **uitsluiting** betekent dat de asbestdeskundige tijdens de inspectie een aanwezige constructie kon uitsluiten van verder onderzoek omdat het bouwjaar 2001 of recenter was. Bij die bouwjaren kan normaal gezien geen asbest aanwezig zijn omdat het gebruik ervan in België finaal in 2001 werd verboden.

Over dit attest

Dit asbestattest is het verslag van een uitgevoerde asbestinventarisatie op uw locatie. De kader op het voorblad vermeldt de samenvattende conclusie. De inhoudsopgave na deze leeswijzer lijst de verdere informatie op in het asbestattest: het overzicht van de inspecteerde zones met de plannen en de detailinformatie per aangetroffen asbestmateriaal.

Asbestveilig of niet-asbestveilig... wat betekent dit?

Asbestveilig

Een locatie is asbestveilig indien geen asbestmaterialen werden aangetroffen of enkel asbestmaterialen met een laag risico voor de gezondheid of het leefmilieu. Asbestveilig betekent dus niet hetzelfde als asbestvrij. Indien het asbestattest geen asbestmaterialen vermeldt, kunnen er toch nog niet geïnspecteerde asbestmaterialen verborgen aanwezig zijn, bijvoorbeeld ingesloten in wanden, vloeren of onder de grond. Indien asbestmaterialen aangetroffen werden, vermeldt het voorblad van dit asbestattest welke acties u kan ondernemen om de asbestveilige toestand te behouden.

Niet-asbestveilig

Een locatie is niet-asbestveilig indien asbestmaterialen werden aangetroffen met een verhoogd risico voor de gezondheid of het leefmilieu. Het voorblad van dit asbestattest vermeldt welke acties u kan ondernemen om een asbestveilige toestand te verkrijgen.

Acties

De mogelijke acties om een asbestveilige toestand te verkrijgen of behouden, zijn:

Dringend verwijderen

Deze asbestmaterialen moet u zo snel mogelijk (laten) verwijderen om een asbestveilige toestand te verkrijgen. Ze kunnen een onmiddellijk gevaar vormen voor de gezondheid of het leefmilieu.

Dringend maatregelen nemen

Deze asbestmaterialen kunnen een onmiddellijk gevaar vormen voor de gezondheid of het leefmilieu. Omdat ze momenteel niet eenvoudig bereikbaar zijn, moet u ze niet verwijderen maar wel zo snel mogelijk andere maatregelen nemen om het risico te verlagen.

Verwijderen

Deze asbestmaterialen moet u (laten) verwijderen om een asbestveilige toestand te verkrijgen. Ze kunnen een gevaar vormen voor de gezondheid of het leefmilieu.

Maatregelen nemen

Deze asbestmaterialen vormen een gevaar voor de gezondheid of het leefmilieu. Omdat ze momenteel niet eenvoudig bereikbaar zijn, moet u ze niet verwijderen maar wel andere maatregelen nemen om het risico te verlagen.

Inhoudsopgave

Leeswijzer	2
Geïnspecteerde zones	5
Zone 1: Woning.....	6
Plan 1.1: Gelijkvloers massal.....	7
Plan 1.2: Gelijkvloers koord in kachel.....	8
Plan 1.3: Gelijkvloers leien.....	9
Plan 1.4: Gelijkvloers roofing.....	10
Plan 1.5: 1e verdieping pleister wand.....	11
Plan 1.6: 1e verdieping pleister plafond.....	12
Plan 1.7: Zolderruimte pleister wand.....	13
Plan 1.8: Zolderruimte pleister plafond.....	14
Asbestmaterialen	15
Fiche 1: Leien op gemenschappelijke gevel links achteraan.....	16
Fiche 2: Koord in kachel in woonkamer.....	19
Fiche 3: Massal onder kachel in woonkamer.....	22
Adviezen	25
Fiche 4: Roofing op keuken badkamer en berging.....	26
Geen asbest	27
Fiche 5: Pleister plafond.....	28
Fiche 6: Pleister wand.....	30
Toelichting	32

Geïnspecteerde zones

Zone 1: Woning

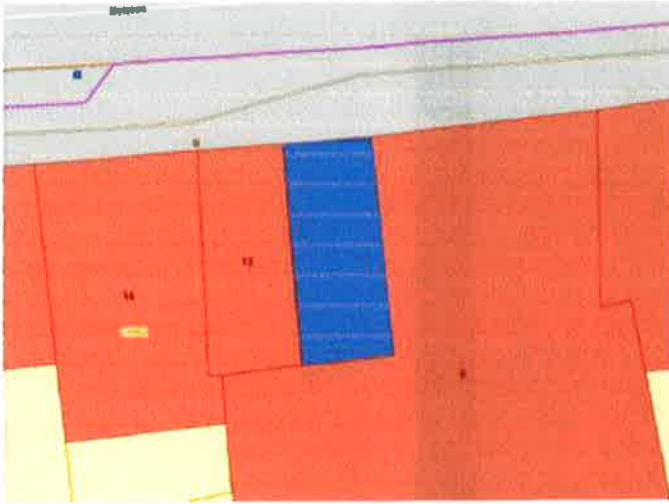

Tijdens de inspectie vastgesteld:

3 Asbestmaterialen

- 0 Beperkingen
- 0 Uitsluitingen
- 0 Roerende goederen
- 0 Puin, steenslag, (water)bodem

1 Adviezen

2 Geen asbest

Plan 1.1: Gelijkvloers massal

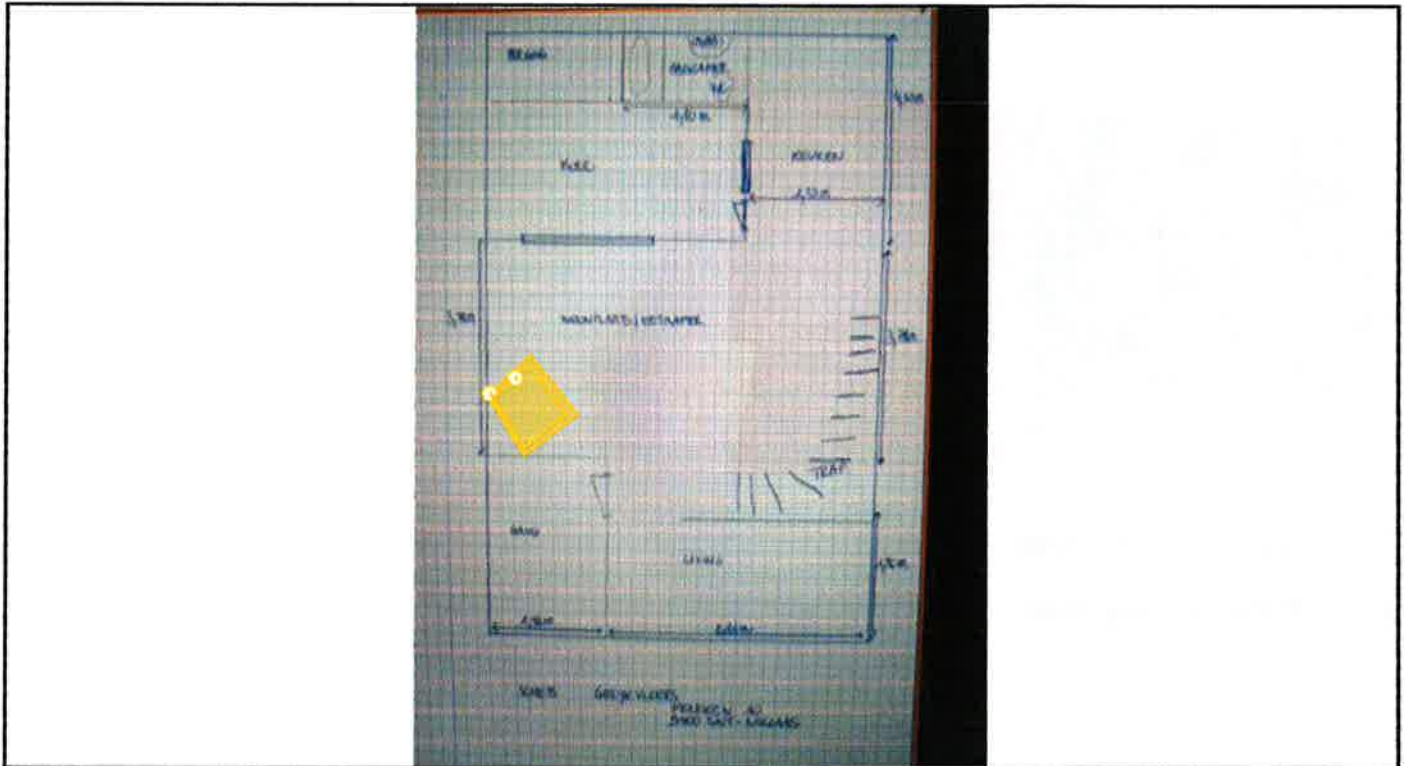

Legende van plan 1.1: Gelijkvloers massal

Beschrijving	Type	Actie
3. Massal onder kachel in woonkamer	Asbestmateriaal	Zorgvuldig beheren.

Plan 1.2: Gelijkvloers koord in kachel

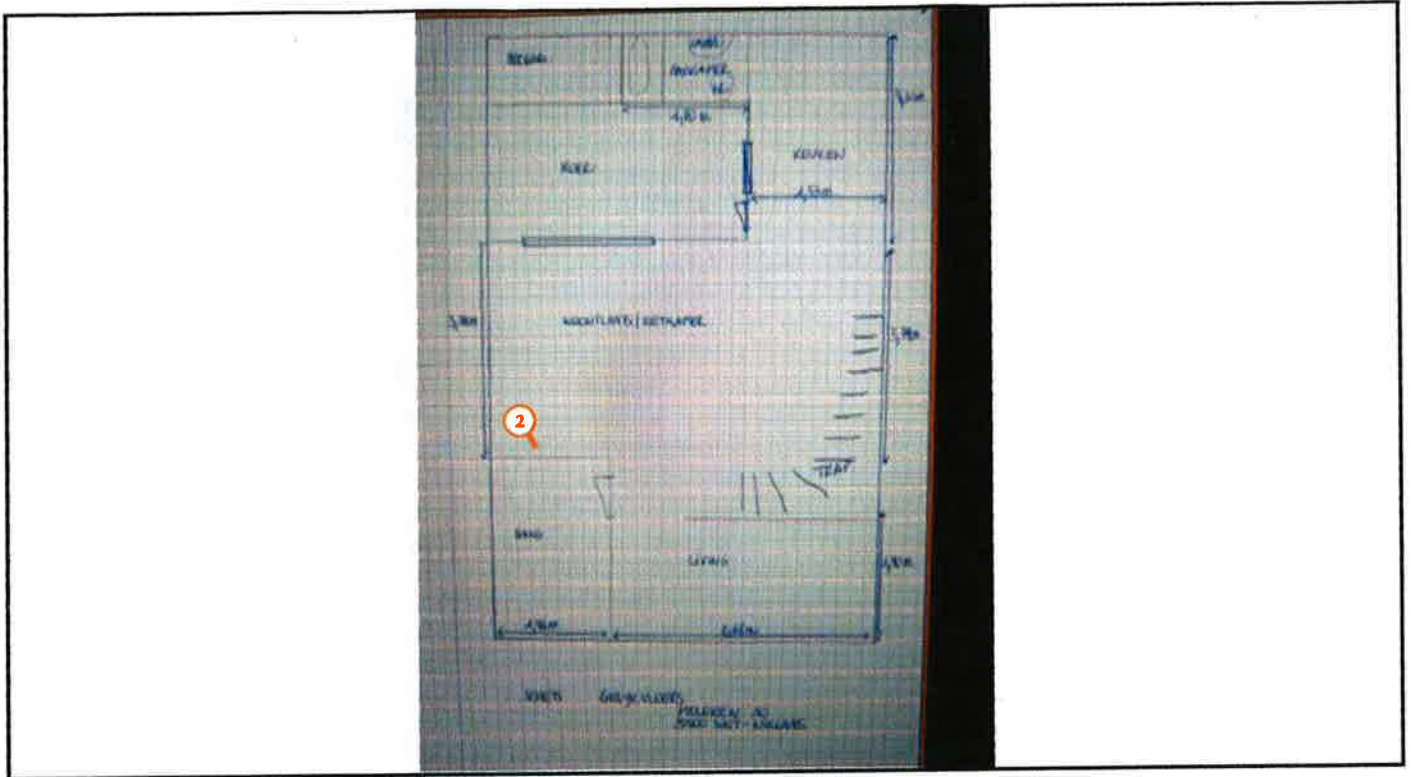

Legende van plan 1.2: Gelijkvloers koord in kachel

Beschrijving	Type	Actie
2. Koord in kachel in woonkamer	Asbestmateriaal	Verwijderen

