

DATUM EN AARD VAN ONDERZOEK: volgens interne procedure BTQ/ELE/INS en het AREI

Het onderzoek is verricht op: 10/12/2019

Aard van onderzoek:

- O Gelijkvormigheidsonderzoek voor indienststelling (art. 270) Periodiek controlebezoek (art. 271 en 271bis)
 O Controlebezoek voor verzwaring en/of verandering teller (art. 276) O Controlebezoek voor verkoop van wooneenheid (art 276bis)
 O Gelijkvormigheidsonderzoek voor indienststelling van fotovoltatische installatie (art. 270 zie keerzijde) O AREI art 86 / 87 /
Type lokaal: O Appartement Wooneenheid O Huishoudelijke werkeenheid O Gemeenschappelijke delen O Werkeenheid

NAAM EN ADRES:

EIGENAAR: Mia Güler
 INSTALLATIE ADRES: Postaar De Meerkant 24 9600 Sint-Niklaas
 GEGEVENS INSTALLATEUR:
 GEGEVENS OPDRACHTGEVER:

GEGEVENS VERDELER:

EAN: Teller nr: 9901137 Stand 1: 89315 EAN niet beschikbaar
 Stand 2:

GEGEVENS INSTALLATIE:

Aard van de installatie: bestaande - O nieuw - O uitbreiding - O wijziging - O voorlopig - O werf
Type elektrode: O lus open/baar **Spanning Un:** 230V O 3x230V O 3x380V+N O
Diameter voedingskabel: 9 x 6 mm² **Bescherming van aansluiting** O 32A 40A O 63A O

BESCHRIJVING INSTALLATIE: zie schema's in bijlage

Aantal borden: Aantal eindstroombanen:
 Werking testknop: OK NOK Controle foutlus: OK NOK
 Werking testknop: OK NOK Controle foutius: OK NOK

ADS			
Beveiliging	In (A): <u>40</u>	Icc (A): <u>3000</u>	ΔIn (mA): <u>300</u>
SZ/PA	Kring	Beveiliging(p/A)	Leiding(mm ²)
	<u>zie schema's in bijlage</u>		

Bijkomende/ADS			
Beveiliging	In (A): <u>40</u>	Icc (A): <u>3000</u>	ΔIn (mA): <u>30</u>
SZ/PA	Kring	Beveiliging(p/A)	Leiding(mm ²)
	<u>zie schema's in bijlage</u>		

METINGEN:

Gebruikte toestellen: Ra: Kyoritsu 4105A/..... Ri: Kyoritsu 3021/..... Continuïteitsmeting: Catex DT-102/
 Meetwaarden: 10 Ω 5 MΩ OK NOK

UITGEVOERDE CONTROLES: Zie keerzijde

VASTGESTELDE INBREUKEN EN/OF OPMERKINGEN: (voor eventuele codering zie bijlage)

- geen inbreuk vastgesteld -

opmerking: B.1
 Naam Agent, handtekening: [Handtekening]

[Handtekening]
 Voor de directeur,
 de onderzoeker

BESLUIT:

- De installatie is conform met het AREI. De ingangsklemmen van de algemene ADS werden verzegeld en de één draads- en situatieschema's werden voor gezien getekend. De installatie dient opnieuw gecontroleerd te worden uiterlijk op 9/12/2023 (art.271 AREI) alsook voor de ingebruikname van elke belangrijke wijziging of beduidende uitbreiding, uitgevoerd voor deze datum.
- De installatie is niet conform met het AREI.
- De installatie mag in dienst blijven indien zonder vertraging wordt voldaan aan de vastgestelde inbreuken en de gepaste maatregelen getroffen worden opdat de installatie geen gevaar vormt voor personen of goederen. De installatie is niet conform. De installatie dient opnieuw gecontroleerd te worden door (hetzelfde) organisme uiterlijk op

Belgische Staat
 Keurder
 10/12/2018

De afgevaardigde vln volgende organisatie

9100 Sint-Niklaas
 Paleis De Heuvelenvest 84
 Ala Garden

De afgevaardigde heeft niet te komen voor

Selgyluoen

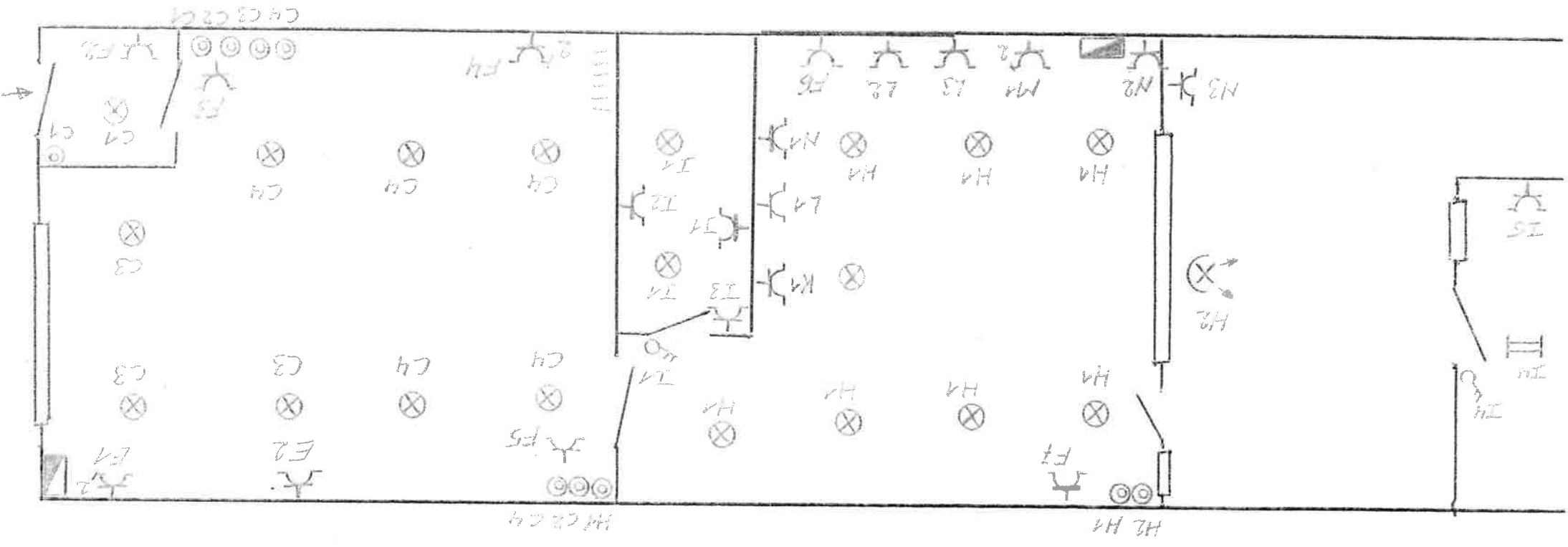

De verantwoordelijke voor dit project is/was

Alle Gelijk

Factor De Heerkerstraat 84

9100 Sint-Niklaas

België

Keurde

10/12/2018

De afgevaardigde van erkende organisatie

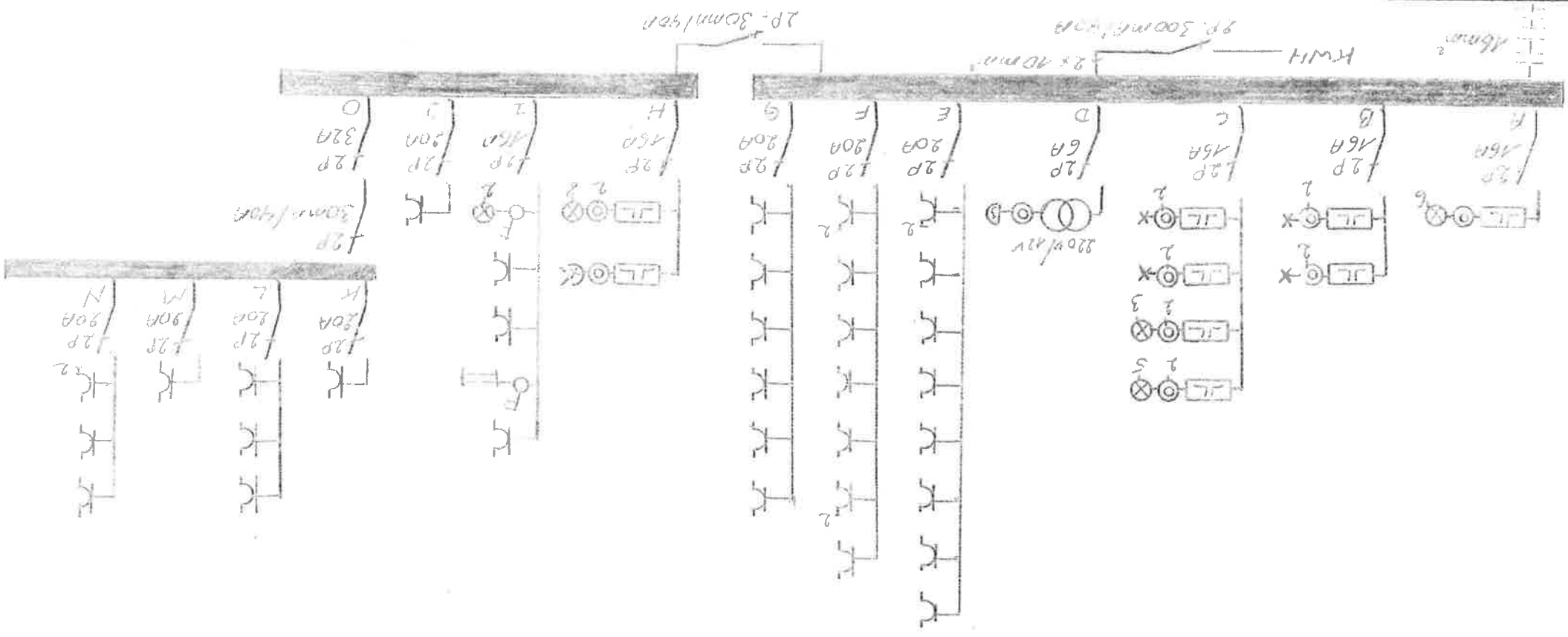

Zolder

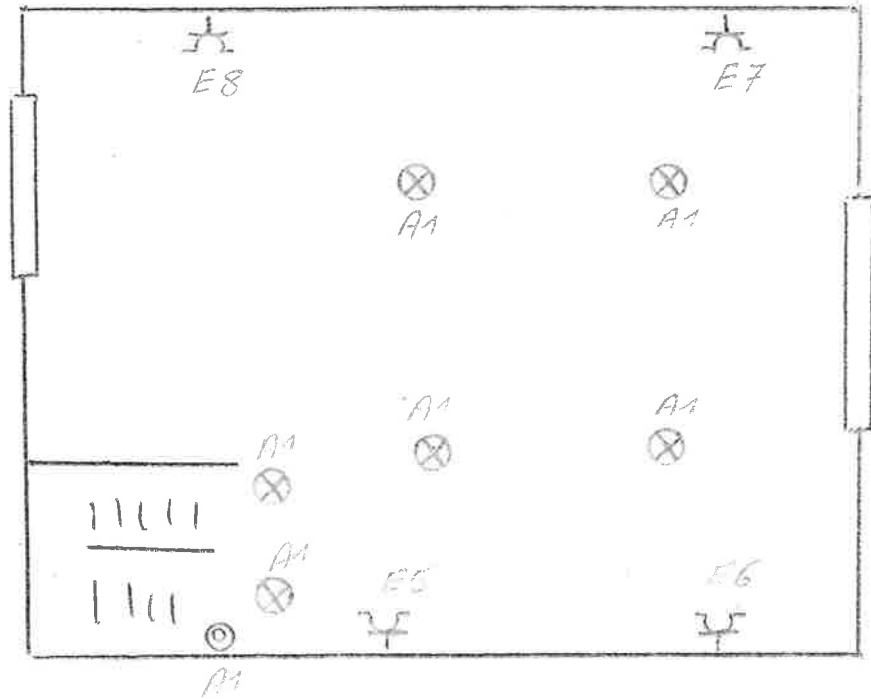

1^{ste} Verdieping

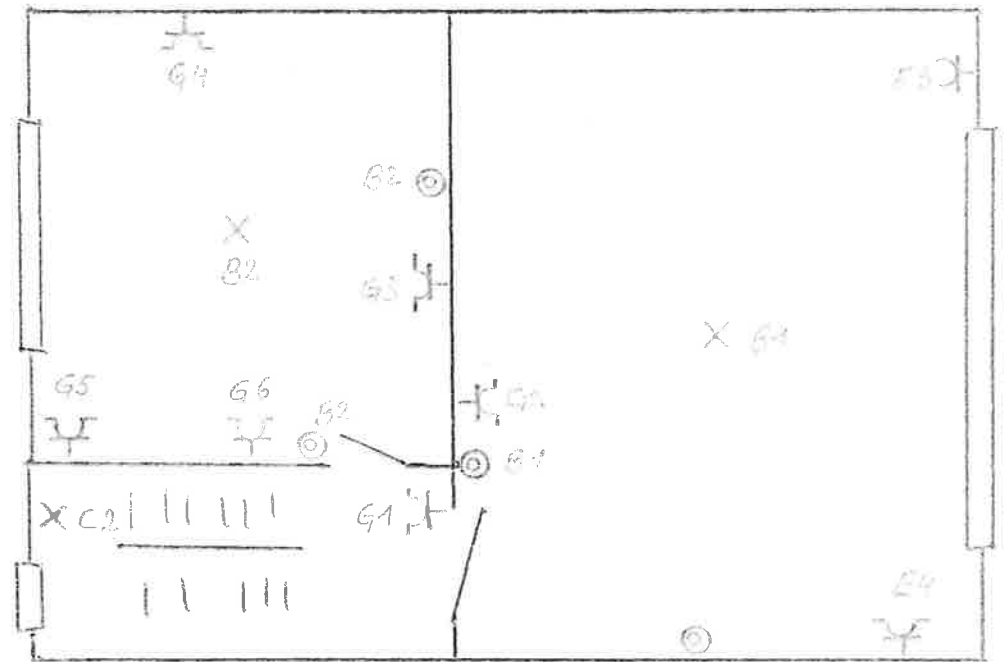

De verantwoordelijke voor het uitvoeren v/h werk

Ali Güler

Pastoor De Heerenstraat 34

9100 Sint-Niklaas

De afgevaardigde v/h veldende orgaan