

# PROVINCE DE LIEGE.

COMMUNE DE OUPEYE - 1<sup>ère</sup> division.

SECTION A Ech: 1/250

Plan de mesurage d'une parcelle de terrain à bâtir, lot 22 du lotissement approuvé le 22 12 1986 après avis de l'Urbanisme n° 10.246.3/133 sise Commune de OUPEYE section A, div. 1, rue Cockroux et cadastrée n° 1328 a/pie appartenant à la société BATICO 45 a Heggen à 4832 BAELEN et destinée à la vente

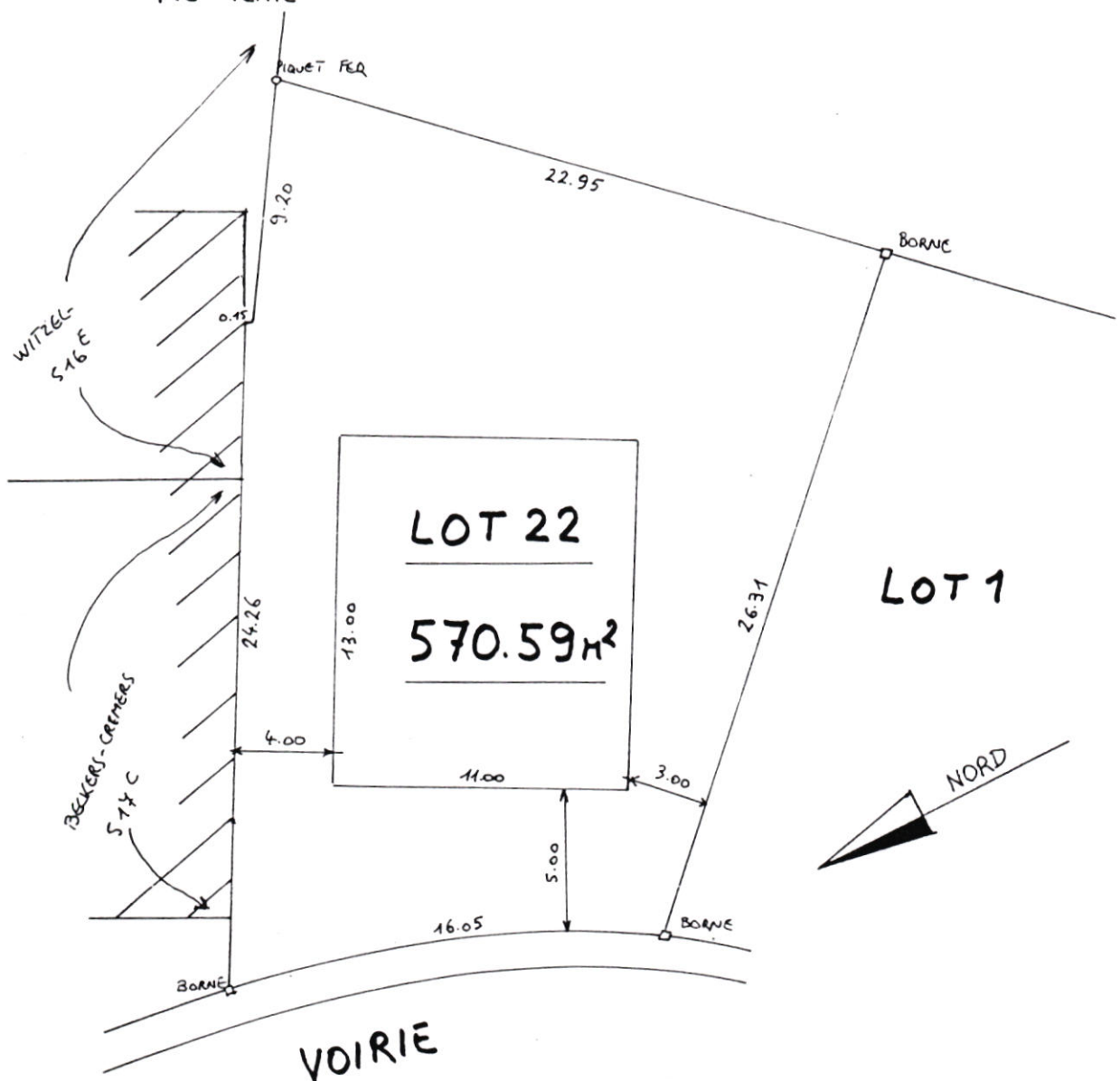

Dressé au bureau d'études  
TOPO-PLANS  
57, rue J. WILLEM  
4030 Grivegnée  
par le géomètre soussigné  
le 7.11. 1989.