

**Openbare verkoop van  
LANDBOUWGRONDEN en BOSSEN  
te Holsbeek**

- LOT 1: LANDBOUWGROND Rotselaarspad  
LOT 2: LANDBOUWGROND Meesbergpad  
LOT 3: LANDBOUWGROND Meesbergpad  
LOT 4: LANDBOUWGROND Rotselaarsebaan  
LOT 5: WEILAND Wingeweg  
LOT 6: LANDBOUWGROND (bebost) Rotselaarsebaan  
LOT 7: BOS Rotselaarsebaan  
LOT 8: BOS Wingeweg**

Dirk MICHIELS, notaris te Aarschot, Boudewijnlaan 19 (tel 016/56.17.74 – fax 016/56.72.66 – www.michiels-stroeykens-pelgrims.be), zal **in één zitdag en zonder instelprijs** aan de meestbiedende openbaar verkopen ten overstaan van de Vrederechter van het 2<sup>de</sup> kanton van Leuven:

**Gemeente HOLSBEEK – Eerste afdeling**

**LOT 1:** LANDBOUWGROND, gelegen aan het Rotselaarspad (tegenover huisnr. 10), ter pl. genaamd “Keseshoye” en “Kestroye”, gekad. wijk B nrs. 201 P0000 en 202/A P0000, voor 1 ha 32a 20ca, KI 49 EUR.

**LOT 2:** LANDBOUWGROND, gelegen aan het Meesbergpad (nabij het kruispunt met de Chartreuzenberg), ter pl. genaamd “Meesberg”, gekad. wijk E nrs. 94/A P0000 en 95/A P0000, voor 44a 20ca, KI 16 EUR.

**LOT 3:** LANDBOUWGROND gelegen aan het Meesbergpad (tegenover huisnr. 9), ter pl. genaamd “Meesberg”, gekad. wijk E nr. 96/G, voor 26a, KI 11 EUR.

**LOT 4:** LANDBOUWGROND, gelegen achter de Rotselaarsebaan (achter huisnr. 61), ter pl. genaamd “Holsbeekbroek”, gekad. wijk B nr. 66/B/2 P0000, voor 34a 30ca, KI 8 EUR.

**LOT 5:** WEILAND, gelegen aan de Wingeweg (tussen huisnrs. 35 en 37), ter pl. genaamd “Kareelblok”, gekad. wijk C nrs. 280/C P0000, 280/D P0000 en 282/C P0000, voor 1 ha 90a 93ca, KI 38 EUR.

**LOT 6:** LANDBOUWGROND (bebost), gelegen aan de Rotselaarsebaan (schuin tegenover huisnr. 63), ter pl. genaamd “Holsbeekbroek”, gekad. wijk B nr. 66/K P0000, voor 16a 20ca, KI 3 EUR.

**LOT 7:** BOS, gelegen aan de Rotselaarsebaan (bereikbaar via een toegangsweg, voorbij huisnr. 63, rechtdoor of langs de andere kant via het voetbalveld), ter pl. genaamd “Holsbeek Broek”, gekad. wijk B nr. 174/A P0000, voor 81a 48ca, KI 12 EUR.

**LOT 8:** BOS, gelegen aan de Wingeweg (achter woning nr. 33), ter pl. genaamd “Bergstraat”, gekad. wijk C nr. 270/D P0000, voor 22a 30ca, KI 4 EUR.

Alle loten zijn gelegen in landschappelijk waardevol agrarisch gebied, behalve een deel van LOT 1 en van LOT 5 gelegen in natuurgebied.

LOTEN 1 t.e.m. 5: Verpacht.

LOTEN 6 t.e.m. 8: Vrij van gebruik.

Geen risicozone voor overstromingen, behalve LOT 1. Watertoets : C (kleine kans op overstromingen) of D (middelgrote kans op overstromingen), behalve LOT 2 en LOT 4 : A (geen overstroming gemodelleerd).

Geen dagvaarding – geen verkaveling – geen voorkooprecht (behalve voor de pachters).

**ENIGE ZITDAG**

Woensdag 5 juni 2024

te 14.00 uur in cafetaria "DE SCHUUR" (Sporthal) te Holsbeek, Sint-Maurusstraat 5.

Alle verdere inlichtingen vrij te bekomen op het notariskantoor, zie ook [www.immoweb.be](http://www.immoweb.be).  
Gehuwde kopers dienen beiden aanwezig te zijn, en in het bezit van hun trouwboekje en eventueel huwelijkscontract.

ente  
(sektie

LEUVEN

2e

6e

blad

wijk B

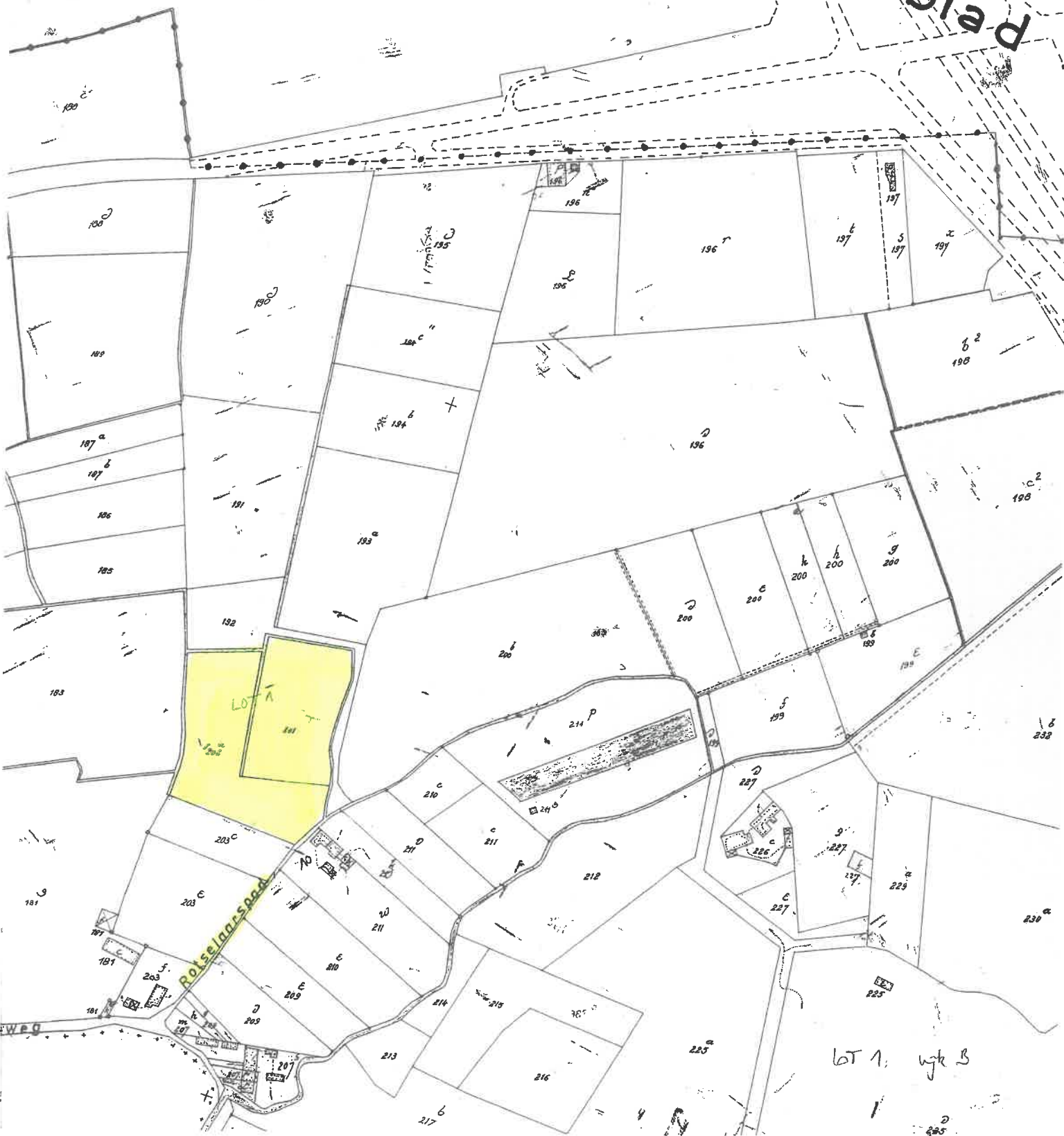

LOT 1, wijk B

# BODEMATTEST

SAMEIN MAKEN WE  
MORGEN MOETER

**OVAM**

Michiels & Stroeykens & Pelgrims  
Boudewijnlaan 19 /  
3200 AARSCHOT

Vlaamse overheid  
**Openbare Vlaamse  
Afvalstoffenmaatschappij**  
Stationsstraat 110  
2800 MECHELEN  
T 015 284 284  
F 015 203 275  
**www.ovam.be**

uw bericht van 04.01.2024  
uw kenmerk WV/Laermans  
bijlagen -  
Mechelen 04.01.2024  
dossiernummer

afdeling Bodembeheer  
contactpersoon Infolijn 015/284 458  
ons kenmerk 20240005347  
aanvraagnummer 20240004797

## 1 KADASTRALE GEGEVENS

datum toestand op: 01.01.2023  
afdeling : 24043 HOLSBEEK 1 AFD/HOLSBEEK/  
straat + nr. :  
sectie : B  
nummer : 0201/00\_000

Verder 'deze grond' genoemd.

## 2 INHOUD VAN HET BODEMATTEST

Deze grond is niet opgenomen in het grondeninformatieregister.

### 2.0 EXTRA INFORMATIE:

Meer informatie over de aanpak van PFAS-verontreiniging en de stand van het onderzoek, en de bijhorende no regret-maatregelen vindt u op <https://www.vlaanderen.be/pfas-vervuiling>.

### 2.1 INFORMATIE UIT DE GEMEENTELIJKE INVENTARIS

De OVAM heeft geen aanwijzingen dat deze grond een risicogrand is.

### 2.2 UITSpraak OVER DE BODEMKWALITEIT

Er zijn geen aanwijzingen bij de OVAM dat op deze grond een bodemverontreiniging voorkomt.

### 2.3 BIJKOMENDE ADVIEZEN EN/OF BEPALINGEN

Er zijn geen gebruiksadvisen of gebruiksbepalingen van toepassing op deze grond. Voor grondverzet dient er pas vanaf een volume van 250m<sup>3</sup> een technisch verslag opgemaakt te worden.

Dit bodemattest vervangt alle vorige bodemattesten.

### 3 OPMERKINGEN

- 1 Voor meer informatie: [ovam.vlaanderen.be/het-bodemattest](https://ovam.vlaanderen.be/het-bodemattest).
- 2 Meer informatie over de gegevensstromen die door de OVAM worden gebruikt, vindt u op [ovam.vlaanderen.be/disclaimer](https://ovam.vlaanderen.be/disclaimer).
- 3 Maatregelen opgelegd of van toepassing buiten het kader van het Bodemdecreet worden niet vermeld op het bodemattest. Hiervoor kunt u best contact opnemen met uw lokaal bestuur.
- 4 De OVAM staat niet in voor de juistheid van de aan haar verstrekte gegevens.

te Mechelen, 04.01.2024

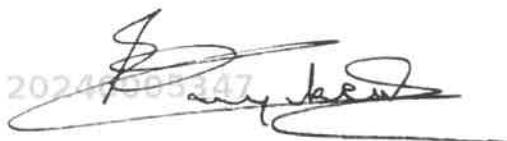
20240005347  

Ann Cuyckens  
afdelingshoofd



# BODEMATTEST

SAMEN MAKEN WE  
MORGEN MOGELIJK

**OVAM**

Michiels & Stroeykens & Pelgrims  
Boudewijnlaan 19 /  
3200 AARSCHOT

Vlaamse overheid  
Openbare Vlaamse  
Afvalstoffenmaatschappij  
Stationsstraat 110  
2800 MECHELEN  
T 015 284 284  
F 015 203 275  
[www.ovam.be](http://www.ovam.be)

uw bericht van 19.04.2024  
uw kenmerk WV/Hognoul  
bijlagen -  
Mechelen 19.04.2024  
dossiernummer

afdeling Bodembeheer  
contactpersoon Infolijn 015/284 458  
ons kenmerk 20240345886  
aanvraagnummer 20240344249

## 1 KADASTRALE GEGEVENS

datum toestand op: 01.01.2023  
afdeling : 24043 HOLSBEK 1 AFD/HOLSBEK/  
straat + nr. :  
sectie : B  
nummer : 0202/00A000

Verder 'deze grond' genoemd.

## 2 INHOUD VAN HET BODEMATTEST

Deze grond is niet opgenomen in het grondeninformatieregister.

### 2.0 EXTRA INFORMATIE:

Meer informatie over de aanpak van PFAS-verontreiniging en de stand van het onderzoek, en de bijhorende no regret-maatregelen vindt u op <https://www.vlaanderen.be/pfas-vervuiling>.

### 2.1 INFORMATIE UIT DE GEMEENTELIJKE INVENTARIS

De OVAM heeft geen aanwijzingen dat deze grond een risicogrand is.

### 2.2 UITSpraak OVER DE BODEMKWALITEIT

Er zijn geen aanwijzingen bij de OVAM dat op deze grond een bodemverontreiniging voorkomt.

### 2.3 BIJKOMENDE ADVIEZEN EN/OF BEPALINGEN

Er zijn geen gebruiksadviezen of gebruiksbepalingen van toepassing op deze grond. Voor grondverzet dient er pas vanaf een volume van 250m<sup>3</sup> een technisch verslag opgemaakt te worden.



**Vlaanderen**  
is materiaalbewust

Dit bodemattest vervangt alle vorige bodemattesten.

### 3 OPMERKINGEN

- 1 Voor meer informatie: [ovam.vlaanderen.be/het-bodemattest](https://ovam.vlaanderen.be/het-bodemattest).
- 2 Meer informatie over de gegevensstromen die door de OVAM worden gebruikt, vindt u op [ovam.vlaanderen.be/disclaimer](https://ovam.vlaanderen.be/disclaimer).
- 3 Maatregelen opgelegd of van toepassing buiten het kader van het Bodemdecreet worden niet vermeld op het bodemattest. Hiervoor kunt u best contact opnemen met uw lokaal bestuur.
- 4 De OVAM staat niet in voor de juistheid van de aan haar verstrekte gegevens.

te Mechelen, 19.04.2024

20240345886  

Ann Cuyckens  
afdelingshoofd



Lot 1



**Vlaanderen**  
verbeelding werkt

**Vastgoedinlichtingen voor overdracht**

**VIP-00111973**

24043B0201/00\_000

**VLAANDEREN**  
DIGITAAL

*Lwag  
+ Gebie deel ag.*



# Over het dossier

Perceel: 24043B0201/00\_000  
Adres: niet gekend  
Toelichting: P0000  
Referentie: VIP-00111973  
Uw referentie: WV/Laermans  
Aangevraagd op: 30/12/2023 10:42  
Afgeleverd door gemeente op: 04/01/2024 09:47

# Vragen

Bij elke inlichting vindt u de informatieverstrekker (bron) van de informatie. Neem contact op met deze organisatie bij inhoudelijke vragen.

Gemeente Holsbeek                      ruimtelijk@holsbeek.be                      +32 16 79 11 03  
Omgeving

Agentschap voor Natuur en Bos              natuurenbos@vlaanderen.be

Agentschap Onroerend Erfgoed              inventaris@onroenderfgoed.be

Agentschap Wonen in Vlaanderen              vlokdata@vlaanderen.be

Vlaamse Milieumaatschappij              Zoneringsplannen: zonering@vmm.be  
Andere: info@vmm.be

Agentschap voor Innoveren en  
Ondernemen                      gis@vlaio.be

# Overheidsplannen

Het lokaal bestuur voegt hier inlichtingen toe voor zover gekend in hun gemeentelijk plannenregister. Wanneer een inlichting geen impact heeft op het vastgoed tonen we bij de inlichting 'Niet van toepassing'. Andere inlichtingen kunnen in sommige gevallen verouderd zijn. Zo kan bv. een gewestplan 'van toepassing' zijn maar vervangen de voorschriften van een ruimtelijk uitvoeringsplan (RUP) deze van het gewestplan.

Informatie over gewestelijke rooilijnplannen is nog niet digitaal te verkrijgen. Voor een perceel gelegen langs een gewest- of autosnelweg kan advies gevraagd worden via het webportaal van Agentschap Wegen & Verkeer.

## Gewestplan

Referentie:	GWP_02000_222_00023_00001
Beschrijving:	origineel gewestplan Leuven
Bestemmingen:	natuurgebieden
Interpreteerbaar wegens schaal:	Neen
Planfase:	
Status:	Besluit tot goedkeuring
Datum:	07/04/1977
Externe documentatie:	<ul style="list-style-type: none"><li>• <a href="https://dsi.omgeving.vlaanderen.be/fiche-detail/1aaa2975-5b97-475a-8ab8-f95b9fe6f017">https://dsi.omgeving.vlaanderen.be/fiche-detail/1aaa2975-5b97-475a-8ab8-f95b9fe6f017</a></li><li>• <a href="https://download.dsi.omgeving.vlaanderen.be/be.vl.omg.dsi.stukonderdeel.GWP_02000_222_00023_00001.BG.1.Dossierstuk.SV.1#page=22">https://download.dsi.omgeving.vlaanderen.be/be.vl.omg.dsi.stukonderdeel.GWP_02000_222_00023_00001.BG.1.Dossierstuk.SV.1#page=22</a></li></ul>

Bron: Lokaal bestuur (bevraagd 04/01/2024)

## Gewestplan

Referentie:	GWP_02000_222_00023_00001
Beschrijving:	origineel gewestplan Leuven
Bestemmingen:	landschappelijk waardevolle agrarische gebieden
Interpreteerbaar wegens schaal:	Neen
Planfase:	
Status:	Besluit tot goedkeuring
Datum:	07/04/1977
Externe documentatie:	<ul style="list-style-type: none"><li>• <a href="https://dsi.omgeving.vlaanderen.be/fiche-detail/1aaa2975-5b97-475a-8ab8-f95b9fe6f017">https://dsi.omgeving.vlaanderen.be/fiche-detail/1aaa2975-5b97-475a-8ab8-f95b9fe6f017</a></li><li>• <a href="https://download.dsi.omgeving.vlaanderen.be/be.vl.omg.dsi.stukonderdeel.GWP_02000_222_00023_00001.BG.1.Dossierstuk.SV.1#page=26">https://download.dsi.omgeving.vlaanderen.be/be.vl.omg.dsi.stukonderdeel.GWP_02000_222_00023_00001.BG.1.Dossierstuk.SV.1#page=26</a></li></ul>

Bron: Lokaal bestuur (bevraagd 04/01/2024)

## Algemeen plan van aanleg

Niet van toepassing

Bron: Lokaal bestuur (bevraagd 04/01/2024)

## Bijzonder plan van aanleg

Niet van toepassing

Bron: Lokaal bestuur (bevraagd 04/01/2024)

## Gewestelijk ruimtelijk uitvoeringsplan

Niet van toepassing

Bron: Lokaal bestuur (bevraagd 04/01/2024)

## Provinciaal ruimtelijk uitvoeringsplan

Niet van toepassing

Bron: Lokaal bestuur (bevraagd 04/01/2024)

## Gemeentelijk ruimtelijk uitvoeringsplan

Niet van toepassing

Bron: Lokaal bestuur (bevraagd 04/01/2024)

## Gewestelijke verordening

Beschrijving:	Gewestelijke stedenbouwkundige verordening inzake openluchtrecreatieve verblijven en de inrichting van gebieden voor dergelijke verblijven
Referentie:	SVO_02000_233_00002_00001
Planfase:	
Status:	Besluit tot goedkeuring
Datum:	08/07/2005
Verordening type:	Stedenbouwkundige verordening
Externe documentatie:	<ul style="list-style-type: none"><li><a href="https://dsi.omgeving.vlaanderen.be/fiche-detail/962f3d60-2042-4335-a136-98a9d6da5e3b">https://dsi.omgeving.vlaanderen.be/fiche-detail/962f3d60-2042-4335-a136-98a9d6da5e3b</a></li></ul>

Bron: Lokaal bestuur (bevraagd 04/01/2024)

## Gewestelijke verordening

Beschrijving:	Gewestelijke stedenbouwkundige verordening inzake toegankelijkheid
Referentie:	SVO_02000_233_00003_00001
Planfase:	



Status:	Besluit tot goedkeuring
Datum:	05/06/2009
Verordening type:	Stedenbouwkundige verordening
Externe documentatie:	<ul style="list-style-type: none"> <li>• <a href="https://dsi.omgeving.vlaanderen.be/fiche-detail/b01e664a-c9f9-4c29-8bf2-d5b433fd9f01">https://dsi.omgeving.vlaanderen.be/fiche-detail/b01e664a-c9f9-4c29-8bf2-d5b433fd9f01</a></li> </ul>
Bron: Lokaal bestuur (bevraagd 04/01/2024)	

## Gewestelijke verordening

Beschrijving:	Gewestelijke stedenbouwkundige verordening inzake hemelwater
Referentie:	SVO_02000_233_00006_00001
Planfase:	

Status:	Besluit tot goedkeuring
Datum:	10/02/2023
Verordening type:	Stedenbouwkundige verordening
Externe documentatie:	<ul style="list-style-type: none"> <li>• <a href="https://dsi.omgeving.vlaanderen.be/fiche-detail/f91466b7-3ba6-45d4-a101-ccca7b1ebc58">https://dsi.omgeving.vlaanderen.be/fiche-detail/f91466b7-3ba6-45d4-a101-ccca7b1ebc58</a></li> </ul>
Bron: Lokaal bestuur (bevraagd 04/01/2024)	

## Gewestelijke verordening

Beschrijving:	Gewestelijke stedenbouwkundige verordening voor publiciteitsinrichtingen
Referentie:	SVO_02000_233_00007_00001
Planfase:	

Status:	Besluit tot goedkeuring
Datum:	12/05/2023
Verordening type:	Stedenbouwkundige verordening
Externe documentatie:	<ul style="list-style-type: none"> <li>• <a href="https://dsi.omgeving.vlaanderen.be/fiche-detail/8629599a-e3e6-48eb-82de-9ded6a3fd847">https://dsi.omgeving.vlaanderen.be/fiche-detail/8629599a-e3e6-48eb-82de-9ded6a3fd847</a></li> </ul>
Bron: Lokaal bestuur (bevraagd 04/01/2024)	

## Gewestelijke verordening

Beschrijving:	Gewestelijke stedenbouwkundige verordening inzake breedband
Referentie:	SVO_02000_233_00005_00001
Planfase:	

Status:	Besluit tot goedkeuring
Datum:	09/06/2017
Verordening type:	Stedenbouwkundige verordening

Externe documentatie: [• https://dsi.omgeving.vlaanderen.be/fiche-detail/d84cebac-a259-458b-9562-a212e87a3359](https://dsi.omgeving.vlaanderen.be/fiche-detail/d84cebac-a259-458b-9562-a212e87a3359)

Bron: Lokaal bestuur (bevraagd 04/01/2024)

## Gewestelijke verordening

Beschrijving: Algemene bouwverordening inzake wegen voor voetgangersverkeer

Referentie: BVO\_02000\_231\_00001\_00001

Planfase:

Status: Besluit tot goedkeuring

Datum: 29/04/1997

Verordening type: Bouw verordening

Externe documentatie: [• https://dsi.omgeving.vlaanderen.be/fiche-detail/681cad40-f9bc-48ae-906c-831b18f8e366](https://dsi.omgeving.vlaanderen.be/fiche-detail/681cad40-f9bc-48ae-906c-831b18f8e366)

Bron: Lokaal bestuur (bevraagd 04/01/2024)

## Provinciale verordening

Beschrijving: Provinciale stedenbouwkundige verordening met betrekking tot het overwelden van grachten en onbevaarbare waterlopen

Referentie: SVO\_20001\_233\_00002\_00000

Planfase:

Status: Besluit tot goedkeuring

Datum: 19/12/2012

Verordening type: Stedenbouwkundige verordening

Externe documentatie: [• https://dsi.omgeving.vlaanderen.be/fiche-detail/9b573bd1-972c-4dcf-b812-736d67dbb151](https://dsi.omgeving.vlaanderen.be/fiche-detail/9b573bd1-972c-4dcf-b812-736d67dbb151)

Bron: Lokaal bestuur (bevraagd 04/01/2024)

## Provinciale verordening

Beschrijving: Provinciale stedenbouwkundige verordening met betrekking tot verhardingen

Referentie: SVO\_20001\_233\_00001\_00000

Planfase:

Status: Besluit tot goedkeuring

Datum: 12/09/2014

Verordening type: Stedenbouwkundige verordening

Externe documentatie: [• https://dsi.omgeving.vlaanderen.be/fiche-detail/8d5036ee-c410-4b9c-b1aa-9224f01f7b91](https://dsi.omgeving.vlaanderen.be/fiche-detail/8d5036ee-c410-4b9c-b1aa-9224f01f7b91)

Bron: Lokaal bestuur (bevraagd 04/01/2024)

## Provinciale verordening

Beschrijving: Provinciale verordening hemelwater

Referentie: SVO\_20001\_233\_22001\_00001

Planfase:

Status: Definitieve vaststelling

Datum: 26/09/2023

Verordening type: Stedenbouwkundige verordening

Externe documentatie: 

- <https://dsi.omgeving.vlaanderen.be/fiche-detail/9d001716-fad7-47d5-9216-5febad4308c8>

Bron: Lokaal bestuur (bevraagd 04/01/2024)

## Gemeentelijke verordening

Niet van toepassing

Bron: Lokaal bestuur (bevraagd 04/01/2024)

## Gemeentelijk Rooilijnplan

Dit betekent niet dat het perceel niet getroffen is door de rooilijn, maar dat er geen gemeentelijk rooilijnplan gekend is in het plannenregister dat impact heeft op de omgeving van het perceel.

Niet van toepassing

Bron: Lokaal bestuur (bevraagd 04/01/2024)

## Gemeentelijk Onteigeningsplan

Niet van toepassing

Bron: Lokaal bestuur (bevraagd 04/01/2024)

## Ruil- of herverkavelingsplan

Niet van toepassing

Bron: Lokaal bestuur (bevraagd 04/01/2024)

## Complex project

Niet van toepassing

Bron: Lokaal bestuur (bevraagd 04/01/2024)

## Soort weg waarlangs het perceel gelegen is

Enkel indien de wegbeheerder een lokaal bestuur is, wordt informatie over rooilijn- en onteigeningsplannen opgenomen in de inlichtingen 'gemeentelijk rooilijnplan' en 'gemeentelijk onteigeningsplan'. Bij elke andere wegbeheerder neemt de aanvrager best contact op met deze organisatie voor meer informatie over de aanwezige rooilijn- en/of onteigeningsplannen.

Weg klasse:	Aardeweg
Weg categorie:	Niet van toepassing
Toegankelijkheid:	Openbare weg
Beherende instantie:	Lokaal bestuur

Bron: Lokaal bestuur (bevraagd 04/01/2024)

## Vergunningen

Het lokaal bestuur voegt hier inlichtingen toe voor zover gekend in hun gemeentelijk vergunningenregister, inclusief lopende vergunningen. Vergunningsaanvragen stopgezet door de aanvrager worden niet getoond.

### Stedenbouwkundige vergunning

Niet van toepassing

Bron: Lokaal bestuur (bevraagd 04/01/2024)

### Stedenbouwkundige melding

Niet van toepassing

Bron: Lokaal bestuur (bevraagd 04/01/2024)

### Verkavelingsvergunning

Niet van toepassing

Bron: Lokaal bestuur (bevraagd 04/01/2024)

### Vergund Geachte Gebouwen

Niet van toepassing

Bron: Lokaal bestuur (bevraagd 04/01/2024)

### Milieuvergunning

Niet van toepassing

Bron: Lokaal bestuur (bevraagd 04/01/2024)

### Omgevingsvergunning

Niet van toepassing

Bron: Lokaal bestuur (bevraagd 04/01/2024)

### Stedenbouwkundige Overtreding

Niet van toepassing

Bron: Lokaal bestuur (bevraagd 04/01/2024)

### Stedenbouwkundig attest

Niet van toepassing



Bron: Lokaal bestuur (bevroagd 04/01/2024)

## Planologisch Attest

Niet van toepassing

Bron: Lokaal bestuur (bevroagd 04/01/2024)

## Splitsing

Niet van toepassing

Bron: Lokaal bestuur (bevroagd 04/01/2024)

# Milieu

## Zoneringsplan

Niet van toepassing

Bron: VMM / DOV (bevroagd 30/12/2023)

## Risicoground

Niet van toepassing

Bron: Lokaal bestuur (bevroagd 04/01/2024)

# Natuur

Mogelijks verleende het Agentschap voor Natuur en Bos kapmachtigingen voor dit perceel. Deze informatie is nog niet digitaal te verkrijgen. Een aparte opzoeking in de databank van het Agentschap voor Natuur en Bos is hiervoor noodzakelijk. Voor meer informatie, neem contact op met natuurenbos@vlaanderen.be.

## Vogelrichtlijngedied

Niet van toepassing

Bekijk op kaart

Bron: Agentschap voor Natuur & Bos (bevroagd 30/12/2023)

## Habitatrichtlijngedied

Niet van toepassing

Bekijk op kaart

Bron: Agentschap voor Natuur & Bos (bevroagd 30/12/2023)

## VEN- en IVON-gedied

Niet van toepassing

Bekijk op kaart

Bron: Agentschap voor Natuur & Bos (bevroagd 30/12/2023)

## Beschermd duingebied

Niet van toepassing

Bekijk op kaart

Bron: Agentschap voor Natuur & Bos (bevraagd 30/12/2023)

## Beschermd waterwinningsgebied

Niet van toepassing

Bekijk op kaart

Bron: Vlaamse Milieumaatschappij (bevraagd 30/12/2023)

## Overstromingsgevoeligheid

Beheerders: WATERING DE MOLENBEEK

Perceel score:

Globale score:	D
Pluviaal:	D
Fluviaal:	D
Kust:	A

Externe documentatie: 

- [https://www.waterinfo.be/informatieplicht?capakey=24043B0201/00\\_000](https://www.waterinfo.be/informatieplicht?capakey=24043B0201/00_000)

Bekijk op kaart

Bron: Vlaamse Milieumaatschappij (bevraagd 30/12/2023)

## Overstromingsgebied en oeverzone

Niet van toepassing

Bekijk op kaart

Bron: Vlaamse Milieumaatschappij (bevraagd 30/12/2023)

## Risicozone voor overstromingen

Reden: Nieuwe risicozone

Bekijk op kaart

Bron: Vlaamse Milieumaatschappij (bevraagd 30/12/2023)

## Signaalgebied

Niet van toepassing

Bekijk op kaart

Bron: Vlaamse Milieumaatschappij (bevraagd 30/12/2023)

## Natuurbeheerplan

Niet van toepassing

Bekijk op kaart

Bron: Agentschap voor Natuur & Bos (bevraagd 30/12/2023)

## Natuurinrichtingsproject

Niet van toepassing

Bekijk op kaart

Bron: Vlaamse Landmaatschappij (bevraagd 30/12/2023)

## Grondverschuivingsgevoeligheid

Niet van toepassing

Bekijk op kaart

Bron: VMM / DOV (bevraagd 30/12/2023)

# Grond- en pandenbeleid

Informatie over 'Leegstaande bedrijfsruimten groter dan 500m' is nog niet digitaal te verkrijgen. Voor meer informatie, neem contact op met [omgeving@vlaanderen.be](mailto:omgeving@vlaanderen.be).

We geven volgende inlichtingen mee voor alle gebouweenheden gelegen op het aangevraagde perceel: 'Herstelvordering', 'Conformiteitsattest' en 'Onbewoond & ongeschikt'. Het is aan de aanvrager om zelf de nodige interpretatie te doen.

## Onbewoonbare- en ongeschikte woning

Niet van toepassing

Bekijk op kaart

Bron: Wonen in Vlaanderen (bevraagd 30/12/2023)

## Herstelvordering

Niet van toepassing

Bekijk op kaart

Bron: Wonen in Vlaanderen (bevraagd 30/12/2023)

## Conformiteitsattest

Niet van toepassing

Bekijk op kaart

Bron: Wonen in Vlaanderen (bevraagd 30/12/2023)

## Leegstaande en verwaarloosde gebouwen

Niet van toepassing

Bron: Lokaal bestuur (bevraagd 04/01/2024)

## Brownfield

Niet van toepassing

Bekijk op kaart

Bron: Agentschap Innoveren en Ondernemen (bevraagd 30/12/2023)

## Bedrijventerrein

Niet van toepassing

Bekijk op kaart

Bron: Agentschap Innoveren en Ondernemen (bevraagd 30/12/2023)

## Onbebouwde percelen

Niet van toepassing

Bron: Lokaal bestuur (bevraagd 04/01/2024)

# Onroerend Erfgoed

## Onroerend Erfgoed

Aanduidingstype:	Vastgestelde archeologische zone
Beschrijving:	Prehistorisch sitecomplex in alluviale context in de Wingevallei
Referentie:	14750
Geldigheid startdatum:	04/08/2018
Externe documentatie:	• <a href="https://id.erfgoed.net/aanduidingsobjecten/14750">https://id.erfgoed.net/aanduidingsobjecten/14750</a>

Bekijk op kaart

Bron: Onroerend Erfgoed (bevraagd 30/12/2023)

## Lokaal Onroerend Erfgoed

Niet van toepassing

Bron: Lokaal bestuur (bevraagd 04/01/2024)

# Wettelijke Erfdienstbaarheden van Openbaar Nut

Het lokaal bestuur vult de wettelijke erfdiensbaarheden van openbaar nut in voor zover ze bij hen gekend zijn. Het is aan de aanvrager om indien nodig bijkomende opvragingen te doen (bv. bij nutsmaatschappijen).

Opgelet: naast wettelijke erfdiensbaarheden van openbaar nut kunnen ook natuurlijke, conventionele of private erfdiensbaarheden van toepassing zijn die niet opgenomen zijn.

## Wettelijke Erfdienstbaarheid van Openbaar Nut

Type:	Erfdiensbare strook waterloop voor ruimingswerken
Omschrijving:	Loop 13

Bron: Lokaal bestuur (bevraagd 04/01/2024)

# Gemeentelijke heffingen



Mogelijks worden niet alle relevante inlichtingen over gemeentelijke heffingen door het lokaal bestuur opgenomen in dit dossier. Consulteer de gemeentelijke website of contacteer het lokaal bestuur voor meer informatie.

Opgelet: naast gemeentelijke kunnen ook federale en gewestelijke heffingen van toepassing zijn die niet opgenomen zijn.

## Gemeentelijke heffing

Belasting type:	Belast 2de verblijf
Beschrijving:	Deze heffing bestaat op het grondgebied van Holsbeek. Voor meer informatie, zie externe documentatie.
Externe documentatie:	<ul style="list-style-type: none"><li>• <a href="https://www.holsbeek.be/product/315/tweede-verblijven-belasting">https://www.holsbeek.be/product/315/tweede-verblijven-belasting</a></li></ul>

Bron: Lokaal bestuur (bevraagd 04/01/2024)

## Gemeentelijke heffing

Belasting type:	Belast inname openb domein
Beschrijving:	Deze heffing bestaat op het grondgebied van Holsbeek. Voor meer informatie, zie externe documentatie.
Externe documentatie:	<ul style="list-style-type: none"><li>• <a href="https://www.holsbeek.be/belastingreglement-inname-openbaar-domein">https://www.holsbeek.be/belastingreglement-inname-openbaar-domein</a></li></ul>

Bron: Lokaal bestuur (bevraagd 04/01/2024)

## Gemeentelijke heffing

Belasting type:	Belast nachtwinkels
Beschrijving:	Deze heffing bestaat op het grondgebied van Holsbeek. Voor meer informatie, zie externe documentatie.
Externe documentatie:	<ul style="list-style-type: none"><li>• <a href="https://www.holsbeek.be/product/202/nachtwinkels">https://www.holsbeek.be/product/202/nachtwinkels</a></li></ul>

Bron: Lokaal bestuur (bevraagd 04/01/2024)

## Toelichting bij 'Vastgoedinlichtingen voor overdracht'

Dit product bevat bij de Vlaamse overheid beschikbare vastgoedinformatie afkomstig uit bronnen van informatieverstrekkers. 'Vastgoedinlichtingen voor overdracht' bevat mogelijk niet alle benodigde informatie om aan de informatieverplichtingen van een aanvrager (of zijn opdrachtgever) in het kader van een vastgoedtransactie te voldoen. Het is de verantwoordelijkheid van de aanvrager (bv. koper, notaris of vastgoedmakelaar) om de informatie te controleren en waar nodig verdere opzoekingen en opvragingen te doen.

De vastgoedinformatie (inlichtingen) wordt (worden) ter beschikking gesteld door verschillende informatieverstrekkers: hetzij de lokale besturen zelf (decentraal), hetzij bepaalde agentschappen of departementen van de Vlaamse Overheid (centraal).

Elke informatieverstrekker is verantwoordelijk voor zijn datakwaliteit. In het algemeen overzicht van de inlichtingen op de gebruikersomgeving kan de informatieverstrekker van de specifieke inlichting geconsulteerd worden. De inlichtingen waar centrale bronnen de informatieverstrekkers zijn, worden automatisch verrijkt door het Vastgoedinformatieplatform. Het Vastgoedinformatieplatform doet een automatische bevraging van de centrale bronnen (informatieverstrekkers) met een negatieve perceelbuffer tot 0,2 meter om te vermijden dat er door aanpassingen aan de percelenkaart van het Grootchalig Referentiebestand kaartlagen aangesproken worden die tot andere percelen behoren. In uitzonderlijke gevallen is het toch mogelijk dat door geometrische onnauwkeurigheden onvolledige of incorrecte informatie wordt meegegeven. Het is aan de aanvrager om zelf in te schatten wat de impact is op het bevroegde perceel en het gebruik van de vastgoedinformatie(inlichtingen).

Alle vastgoedinformatie (inlichtingen) wordt (worden), tenzij anders aangegeven in de velden van de inlichting, op dit moment aangeboden op perceelniveau (bv. bij inlichtingen onbewoond & ongeschikt, conformiteitsattest en herstellvordering wordt er nog geen rekening gehouden met de door de aanvrager geselecteerde gebouweenheid). U dient zelf na te gaan wat de impact hiervan is voor het bevroegde perceel en het gebruik van de vastgoedinformatie(inlichtingen).

'Vastgoedinlichtingen voor overdracht' bevat verplichte (standaard opgenomen) en optionele (niet standaard door elk lokaal bestuur opgenomen bv. gemeentelijke heffingen, erfdiensbaarheden, ...) vastgoedinformatie. Per inlichting zijn er verplichte (standaard opgenomen) en optionele (niet standaard door elk bestuur opgenomen) velden. De aanvrager dient contact op te nemen met de informatieverstrekker voor eventuele benodigde ontbrekende informatie.

Voor bepaalde inlichtingen maken we het mogelijk om via de toegevoegde link naar de Geopunt-kaart een visuele interpretatie te doen. Deze kaart is dynamisch waardoor het mogelijk is dat de visualisatie verschilt van het oorspronkelijk opgehaalde informatie zoals weergegeven in de PDF.

Wenst u meer duiding over wat elke rubriek en elke inlichting precies inhoudt? Bekijk dit overzicht en klik door op de naam ervan voor meer informatie: <https://bit.ly/3Vy0NsR>

Heeft u inhoudelijke vragen over de aangeleverde vastgoedinformatie (inlichtingen)? Neem contact op met de informatieverstrekker van de betreffende inlichting (te vinden in het overzicht uit het vorige punt en hier: <https://bit.ly/3T9TxSD>)

Heeft u het vermoeden dat bepaalde informatie niet correct is? Vraag een nazicht op via het bevoegde lokale bestuur.

Deze en meer gebruikersvoorwaarden zijn na te lezen op de Vastgoedinformatieplatform Gebruikersomgeving: <https://bit.ly/3D2J0CY>

Indien u verdere vragen heeft over deze gebruiksvoorwaarden, kan u contact opnemen met ons via [vastgoedinformatieplatform@vlaanderen.be](mailto:vastgoedinformatieplatform@vlaanderen.be)





**Vlaanderen**  
verbeelding werkt

**Vastgoedinlichtingen voor overdracht**

**VIP-00198346**

24043B0202/00A000

**VLAANDEREN**  
DIGITAAL

*LWAJ*

# Over het dossier

Perceel: 24043B0202/00A000  
Adres: niet gekend  
Toelichting: P0000  
Referentie: VIP-00198346  
Uw referentie: WV/Hognoul  
Aangevraagd op: 16/04/2024 22:37  
Afgeleverd door gemeente op: 17/04/2024 08:02

# Vragen

Bij elke inlichting vindt u de informatieverstrekker (bron) van de informatie. Neem contact op met deze organisatie bij inhoudelijke vragen.

Gemeente Holsbeek Omgeving	ruimtelijk@holsbeek.be	+32 16 79 11 03
Agentschap voor Natuur en Bos	natuurenbos@vlaanderen.be	
Agentschap Onroerend Erfgoed	inventaris@onroenderfgoed.be	
Agentschap Wonen in Vlaanderen	vlokdata@vlaanderen.be	
Vlaamse Milieumaatschappij	Zoneringsplannen: zoneringsplannen@vmm.be Andere: info@vmm.be	
VMM / DOV	meldpunt@dov.vlaanderen.be	
Agentschap voor Innoveren en Ondernemen	gis@vlaio.be	

# Overheidsplannen

Het lokaal bestuur voegt hier inlichtingen toe voor zover gekend in hun gemeentelijk plannenregister. Wanneer een inlichting geen impact heeft op het vastgoed tonen we bij de inlichting 'Niet van toepassing'. Andere inlichtingen kunnen in sommige gevallen verouderd zijn. Zo kan bv. een gewestplan 'van toepassing' zijn maar vervangen de voorschriften van een ruimtelijk uitvoeringsplan (RUP) deze van het gewestplan.

Informatie over gewestelijke rooilijnplannen is nog niet digitaal te verkrijgen. Voor een perceel gelegen langs een gewest- of autosnelweg kan advies gevraagd worden via het webportaal van Agentschap Wegen & Verkeer.

## Gewestplan

Referentie:	GWP_02000_222_00023_00001
Beschrijving:	origineel gewestplan Leuven
Bestemmingen:	landschappelijk waardevolle agrarische gebieden
Interpreteerbaar wegens schaal:	Neen
Planfase:	
Status:	Besluit tot goedkeuring
Datum:	07/04/1977
Externe documentatie:	<ul style="list-style-type: none"><li>• <a href="https://dsi.omgeving.vlaanderen.be/fiche-detail/1aaa2975-5b97-475a-8ab8-f95b9fe6f017">https://dsi.omgeving.vlaanderen.be/fiche-detail/1aaa2975-5b97-475a-8ab8-f95b9fe6f017</a></li><li>• <a href="https://download.dsi.omgeving.vlaanderen.be/be.vl.omg.dsi.stukonderdeel.GWP_02000_222_00023_00001.BG.1.Dossierstuk.SV.1#page=26">https://download.dsi.omgeving.vlaanderen.be/be.vl.omg.dsi.stukonderdeel.GWP_02000_222_00023_00001.BG.1.Dossierstuk.SV.1#page=26</a></li></ul>

Bron: Lokaal bestuur (bevraagd 17/04/2024)

## Algemeen plan van aanleg

Niet van toepassing

Bron: Lokaal bestuur (bevraagd 17/04/2024)

## Bijzonder plan van aanleg

Niet van toepassing

Bron: Lokaal bestuur (bevraagd 17/04/2024)

## Gewestelijk ruimtelijk uitvoeringsplan

Niet van toepassing

Bron: Lokaal bestuur (bevraagd 17/04/2024)

## Provinciaal ruimtelijk uitvoeringsplan

Niet van toepassing

Bron: Lokaal bestuur (bevraagd 17/04/2024)

## Gemeentelijk ruimtelijk uitvoeringsplan

Niet van toepassing

Bron: Lokaal bestuur (bevraagd 17/04/2024)

### Gewestelijke verordening

Beschrijving:	Algemene bouwverordening inzake wegen voor voetgangersverkeer
Referentie:	BVO_02000_231_00001_00001
Planfase:	
Status:	Besluit tot goedkeuring
Datum:	29/04/1997
Verordening type:	Bouw verordening
Externe documentatie:	<ul style="list-style-type: none"><li><a href="https://dsi.omgeving.vlaanderen.be/fiche-detail/681cad40-f9bc-48ae-906c-831b18f8e366">https://dsi.omgeving.vlaanderen.be/fiche-detail/681cad40-f9bc-48ae-906c-831b18f8e366</a></li></ul>

Bron: Lokaal bestuur (bevraagd 17/04/2024)

### Gewestelijke verordening

Beschrijving:	Gewestelijke stedenbouwkundige verordening inzake toegankelijkheid
Referentie:	SVO_02000_233_00003_00001
Planfase:	
Status:	Besluit tot goedkeuring
Datum:	05/06/2009
Verordening type:	Stedenbouwkundige verordening
Externe documentatie:	<ul style="list-style-type: none"><li><a href="https://dsi.omgeving.vlaanderen.be/fiche-detail/b01e664a-c9f9-4c29-8bf2-d5b433fd9f01">https://dsi.omgeving.vlaanderen.be/fiche-detail/b01e664a-c9f9-4c29-8bf2-d5b433fd9f01</a></li></ul>

Bron: Lokaal bestuur (bevraagd 17/04/2024)

### Gewestelijke verordening

Beschrijving:	Gewestelijke stedenbouwkundige verordening voor publiciteitsinrichtingen
Referentie:	SVO_02000_233_00007_00001
Planfase:	
Status:	Besluit tot goedkeuring
Datum:	12/05/2023
Verordening type:	Stedenbouwkundige verordening
Externe documentatie:	<ul style="list-style-type: none"><li><a href="https://dsi.omgeving.vlaanderen.be/fiche-detail/8629599a-e3e6-48eb-82de-9ded6a3fd847">https://dsi.omgeving.vlaanderen.be/fiche-detail/8629599a-e3e6-48eb-82de-9ded6a3fd847</a></li></ul>



## Gewestelijke verordening

Beschrijving: Gewestelijke stedenbouwkundige verordening inzake hemelwater

Referentie: SVO\_02000\_233\_00006\_00001

Planfase:

Status: Besluit tot goedkeuring

Datum: 10/02/2023

Verordening type: Stedenbouwkundige verordening

Externe documentatie: 

- <https://dsi.omgeving.vlaanderen.be/fiche-detail/f91466b7-3ba6-45d4-a101-ccca7b1ebc58>

Bron: Lokaal bestuur (bevraagd 17/04/2024)

## Gewestelijke verordening

Beschrijving: Gewestelijke stedenbouwkundige verordening inzake breedband

Referentie: SVO\_02000\_233\_00005\_00001

Planfase:

Status: Besluit tot goedkeuring

Datum: 09/06/2017

Verordening type: Stedenbouwkundige verordening

Externe documentatie: 

- <https://dsi.omgeving.vlaanderen.be/fiche-detail/d84cebac-a259-458b-9562-a212e87a3359>

Bron: Lokaal bestuur (bevraagd 17/04/2024)

## Gewestelijke verordening

Beschrijving: Gewestelijke stedenbouwkundige verordening inzake openluchtrecreatieve verblijven en de inrichting van gebieden voor dergelijke verblijven

Referentie: SVO\_02000\_233\_00002\_00001

Planfase:

Status: Besluit tot goedkeuring

Datum: 08/07/2005

Verordening type: Stedenbouwkundige verordening

Externe documentatie: 

- <https://dsi.omgeving.vlaanderen.be/fiche-detail/962f3d60-2042-4335-a136-98a9d6da5e3b>

Bron: Lokaal bestuur (bevraagd 17/04/2024)

## Provinciale verordening

Beschrijving: Provinciale verordening hemelwater  
Referentie: SVO\_20001\_233\_22001\_00001  
Planfase:  
Status: Definitieve vaststelling  
Datum: 26/09/2023  
Verordening type: Stedenbouwkundige verordening  
Externe documentatie: 

- <https://dsi.omgeving.vlaanderen.be/fiche-detail/9d001716-fad7-47d5-9216-5febad4308c8>

  
Bron: Lokaal bestuur (bevraagd 17/04/2024)

## Provinciale verordening

Beschrijving: Provinciale stedenbouwkundige verordening met betrekking tot het overwelden van grachten en onbevaarbare waterlopen  
Referentie: SVO\_20001\_233\_00002\_00000  
Planfase:  
Status: Besluit tot goedkeuring  
Datum: 19/12/2012  
Verordening type: Stedenbouwkundige verordening  
Externe documentatie: 

- <https://dsi.omgeving.vlaanderen.be/fiche-detail/9b573bd1-972c-4dcf-b812-736d67dbb151>

  
Bron: Lokaal bestuur (bevraagd 17/04/2024)

## Gemeentelijke verordening

Niet van toepassing  
Bron: Lokaal bestuur (bevraagd 17/04/2024)

## Gemeentelijk Rooiijnplan

Dit betekent niet dat het perceel niet getroffen is door de rooiijn, maar dat er geen gemeentelijk rooiijnplan gekend is in het plannenregister dat impact heeft op de omgeving van het perceel.

Niet van toepassing  
Bron: Lokaal bestuur (bevraagd 17/04/2024)

## Gemeentelijk Onteigeningsplan

Niet van toepassing  
Bron: Lokaal bestuur (bevraagd 17/04/2024)

## Ruil- of herverkavelingsplan

Niet van toepassing

## Complex project

Niet van toepassing

Bron: Lokaal bestuur (bevraagd 17/04/2024)

## Soort weg waarlangs het perceel gelegen is

Enkel indien de wegbeheerder een lokaal bestuur is, wordt informatie over rooilijn- en onteigeningsplannen opgenomen in de inlichtingen 'gemeentelijk rooilijnplan' en 'gemeentelijk onteigeningsplan'. Bij elke andere wegbeheerder neemt de aanvrager best contact op met deze organisatie voor meer informatie over de aanwezige rooilijn- en/of onteigeningsplannen.

Weg klasse:	Aardeweg
Weg categorie:	Niet van toepassing
Straat naam:	
Toegankelijkheid:	Openbare weg
Beherende instantie:	Lokaal bestuur

Bron: Lokaal bestuur (bevraagd 17/04/2024)

## Soort weg waarlangs het perceel gelegen is

Enkel indien de wegbeheerder een lokaal bestuur is, wordt informatie over rooilijn- en onteigeningsplannen opgenomen in de inlichtingen 'gemeentelijk rooilijnplan' en 'gemeentelijk onteigeningsplan'. Bij elke andere wegbeheerder neemt de aanvrager best contact op met deze organisatie voor meer informatie over de aanwezige rooilijn- en/of onteigeningsplannen.

Weg klasse:	Weg bestaande uit een rijbaan
Weg categorie:	Lokale weg type 3
Straat naam:	Rotselaarspad
Toegankelijkheid:	Openbare weg
Beherende instantie:	Lokaal bestuur

Bron: Lokaal bestuur (bevraagd 17/04/2024)

## Vergunningen

Het lokaal bestuur voegt hier inlichtingen toe voor zover gekend in hun gemeentelijk vergunningenregister, inclusief lopende vergunningen. Vergunningsaanvragen stopgezet door de aanvrager worden niet getoond.

### Stedenbouwkundige vergunning

Niet van toepassing

Bron: Lokaal bestuur (bevraagd 17/04/2024)

### Stedenbouwkundige melding

Niet van toepassing

Bron: Lokaal bestuur (bevraagd 17/04/2024)

## **Verkavelingsvergunning**

Niet van toepassing

Bron: Lokaal bestuur (bevraagd 17/04/2024)

## **Vergund Geachte Gebouwen**

Niet van toepassing

Bron: Lokaal bestuur (bevraagd 17/04/2024)

## **Milieuvergunning**

Niet van toepassing

Bron: Lokaal bestuur (bevraagd 17/04/2024)

## **Omgevingsvergunning**

Niet van toepassing

Bron: Lokaal bestuur (bevraagd 17/04/2024)

## **Stedenbouwkundige Overtreding**

Niet van toepassing

Bron: Lokaal bestuur (bevraagd 17/04/2024)

## **Stedenbouwkundig attest**

Niet van toepassing

Bron: Lokaal bestuur (bevraagd 17/04/2024)

## **Planologisch Attest**

Niet van toepassing

Bron: Lokaal bestuur (bevraagd 17/04/2024)

## **Splitsing**

Niet van toepassing

Bron: Lokaal bestuur (bevraagd 17/04/2024)

# **Milieu**

## **Zoneringsplan**

Bestemming:

Centraal gebied

Bron: VMM / DOV (bevraagd 16/04/2024)

## Risicogrond

Niet van toepassing

Bron: Lokaal bestuur (bevraagd 17/04/2024)

## Natuur

Mogelijks verleende het Agentschap voor Natuur en Bos kapmachtigingen voor dit perceel. Deze informatie is nog niet digitaal te verkrijgen. Een aparte opzoeking in de databank van het Agentschap voor Natuur en Bos is hiervoor noodzakelijk. Voor meer informatie, neem contact op met natuurenbos@vlaanderen.be.

## Vogelrichtlijngebied

Niet van toepassing

Bekijk op kaart

Bron: Agentschap voor Natuur & Bos (bevraagd 16/04/2024)

## Habitatrichtlijngebied

Niet van toepassing

Bekijk op kaart

Bron: Agentschap voor Natuur & Bos (bevraagd 16/04/2024)

## VEN- en IVON-gebied

Niet van toepassing

Bekijk op kaart

Bron: Agentschap voor Natuur & Bos (bevraagd 16/04/2024)

## Beschermd duingebied

Niet van toepassing

Bekijk op kaart

Bron: Agentschap voor Natuur & Bos (bevraagd 16/04/2024)

## Beschermd waterwinningsgebied

Niet van toepassing

Bekijk op kaart

Bron: VMM / DOV (bevraagd 16/04/2024)

## Overstromingsgevoeligheid

Beheerders: Watering De Molenbeek

Perceel score:

| Globale score: D

Pluviaal:	D
Fluviaal:	D
Kust:	A

Externe documentatie: [• https://www.waterinfo.be/informatieplicht?capakey=24043B0202/00A000](https://www.waterinfo.be/informatieplicht?capakey=24043B0202/00A000)

Bekijk op kaart

Bron: Vlaamse Milieumaatschappij (bevraagd 16/04/2024)

## Overstromingsgebied en oeverzone

Niet van toepassing

Bekijk op kaart

Bron: Vlaamse Milieumaatschappij (bevraagd 16/04/2024)

## Risicozone voor overstromingen

Reden: Nieuwe risicozone

Bekijk op kaart

Bron: Vlaamse Milieumaatschappij (bevraagd 16/04/2024)

## Signaalgebied

Niet van toepassing

Bekijk op kaart

Bron: Vlaamse Milieumaatschappij (bevraagd 16/04/2024)

## Natuurbeheerplan

Niet van toepassing

Bekijk op kaart

Bron: Agentschap voor Natuur & Bos (bevraagd 16/04/2024)

## Natuurinrichtingsproject

Niet van toepassing

Bekijk op kaart

Bron: Vlaamse Landmaatschappij (bevraagd 16/04/2024)

## Grondverschuivingsgevoeligheid

Niet van toepassing

Bekijk op kaart

Bron: VMM / DOV (bevraagd 16/04/2024)

# Grond- en pandenbeleid

Informatie over 'Leegstaande bedrijfsruimten groter dan 500m' is nog niet digitaal te verkrijgen. Voor meer informatie, neem contact op met [omgeving@vlaanderen.be](mailto:omgeving@vlaanderen.be).

We geven volgende inlichtingen mee voor alle gebouweenheden gelegen op het aangevraagde perceel: 'Herstelvordering', 'Conformiteitsattest' en 'Onbewoond & ongeschikt'. Het is aan de aanvrager om zelf de nodige interpretatie te doen.

## **Onbewoonbare- en ongeschikte woning**

Niet van toepassing

Bekijk op kaart

Bron: Wonen in Vlaanderen (bevraagd 16/04/2024)

## **Herstelvordering**

Niet van toepassing

Bekijk op kaart

Bron: Wonen in Vlaanderen (bevraagd 16/04/2024)

## **Conformiteitsattest**

Niet van toepassing

Bekijk op kaart

Bron: Wonen in Vlaanderen (bevraagd 16/04/2024)

## **Leegstaande en verwaarloosde gebouwen**

Niet van toepassing

Bron: Lokaal bestuur (bevraagd 17/04/2024)

## **Brownfield**

Niet van toepassing

Bekijk op kaart

Bron: Agentschap Innoveren en Ondernemen (bevraagd 16/04/2024)

## **Bedrijventerrein**

Niet van toepassing

Bekijk op kaart

Bron: Agentschap Innoveren en Ondernemen (bevraagd 16/04/2024)

## **Onbebouwde percelen**

Niet van toepassing

Bron: Lokaal bestuur (bevraagd 17/04/2024)

## **Onroerend Erfgoed**

## Onroerend Erfgoed

Aanduidingstype:	Vastgestelde archeologische zone
Beschrijving:	Prehistorisch sitecomplex in alluviale context in de Wingevallei
Referentie:	14750
Geldigheid startdatum:	04/08/2018
Externe documentatie:	• <a href="https://id.erfgoed.net/aanduidingsobjecten/14750">https://id.erfgoed.net/aanduidingsobjecten/14750</a>

Bekijk op kaart

Bron: Onroerend Erfgoed (bevraagd 16/04/2024)

## Lokaal Onroerend Erfgoed

Niet van toepassing

Bron: Lokaal bestuur (bevraagd 17/04/2024)

# Wettelijke Erfdienstbaarheden van Openbaar Nut

Het lokaal bestuur vult de wettelijke erfdienstbaarheden van openbaar nut in voor zover ze bij hen gekend zijn. Het is aan de aanvrager om indien nodig bijkomende opvragingen te doen (bv. bij nutsmaatschappijen).

Opgelet: naast wettelijke erfdienstbaarheden van openbaar nut kunnen ook natuurlijke, conventionele of private erfdienstbaarheden van toepassing zijn die niet opgenomen zijn.

## Wettelijke Erfdienstbaarheid van Openbaar Nut

Type:	Erfdienstbare strook waterloop
Omschrijving:	Loop 13

Bron: Lokaal bestuur (bevraagd 17/04/2024)

# Gemeentelijke heffingen

Mogelijks worden niet alle relevante inlichtingen over gemeentelijke heffingen door het lokaal bestuur opgenomen in dit dossier. Consulteer de gemeentelijke website of contacteer het lokaal bestuur voor meer informatie.

Opgelet: naast gemeentelijke kunnen ook federale en gewestelijke heffingen van toepassing zijn die niet opgenomen zijn.

## Gemeentelijke heffing

Niet van toepassing

Bron: Lokaal bestuur (bevraagd 17/04/2024)



## Toelichting bij 'Vastgoedinlichtingen voor overdracht'

Dit product bevat bij de Vlaamse overheid beschikbare vastgoedinformatie afkomstig uit bronnen van informatieverstrekkers. 'Vastgoedinlichtingen voor overdracht' bevat mogelijk niet alle benodigde informatie om aan de informatieverplichtingen van een aanvrager (of zijn opdrachtgever) in het kader van een vastgoedtransactie te voldoen. Het is de verantwoordelijkheid van de aanvrager (bv. koper, notaris of vastgoedmakelaar) om de informatie te controleren en waar nodig verdere opzoeken en opvragingen te doen.

De vastgoedinformatie (inlichtingen) wordt (worden) ter beschikking gesteld door verschillende informatieverstrekkers: hetzij de lokale besturen zelf (decentraal), hetzij bepaalde agentschappen of departementen van de Vlaamse Overheid (centraal).

Elke informatieverstrekker is verantwoordelijk voor zijn datakwaliteit. In het algemeen overzicht van de inlichtingen op de gebruikersomgeving kan de informatieverstrekker van de specifieke inlichting geconsulteerd worden. De inlichtingen waar centrale bronnen de informatieverstrekkers zijn, worden automatisch verrijkt door het Vastgoedinformatieplatform. Het Vastgoedinformatieplatform doet een automatische bevraging van de centrale bronnen (informatieverstrekkers) met een negatieve perceelbuffer tot 0,2 meter om te vermijden dat er door aanpassingen aan de percelenkaart van het Grootchalig Referentiebestand kaartlagen aangesproken worden die tot andere percelen behoren. In uitzonderlijke gevallen is het toch mogelijk dat door geometrische onnauwkeurigheden onvolledige of incorrecte informatie wordt meegegeven. Het is aan de aanvrager om zelf in te schatten wat de impact is op het bevragede perceel en het gebruik van de vastgoedinformatie(inlichtingen).

Alle vastgoedinformatie (inlichtingen) wordt (worden), tenzij anders aangegeven in de velden van de inlichting, op dit moment aangeboden op perceelniveau (bv. bij inlichtingen onbewoond & ongeschikt, conformiteitsattest en herstellvordering wordt er nog geen rekening gehouden met de door de aanvrager geselecteerde bouweenheid). U dient zelf na te gaan wat de impact hiervan is voor het bevragede perceel en het gebruik van de vastgoedinformatie(inlichtingen).

'Vastgoedinlichtingen voor overdracht' bevat verplichte (standaard opgenomen) en optionele (niet standaard door elk lokaal bestuur opgenomen bv. gemeentelijke heffingen, erfdienstbaarheden, ...) vastgoedinformatie. Per inlichting zijn er verplichte (standaard opgenomen) en optionele (niet standaard door elk bestuur opgenomen) velden. De aanvrager dient contact op te nemen met de informatieverstrekker voor eventuele benodigde ontbrekende informatie.

Voor bepaalde inlichtingen maken we het mogelijk om via de toegevoegde link naar de Geopunt-kaart een visuele interpretatie te doen. Deze kaart is dynamisch waardoor het mogelijk is dat de visualisatie verschilt van het oorspronkelijk opgehaalde informatie zoals weergegeven in de PDF.

Wenst u meer duiding over wat elke rubriek en elke inlichting precies inhoudt? Bekijk dit overzicht en klik door op de naam ervan voor meer informatie: <https://bit.ly/3Vy0NsR>

Heeft u inhoudelijke vragen over de aangeleverde vastgoedinformatie (inlichtingen)? Neem contact op met de informatieverstrekker van de betreffende inlichting (te vinden in het overzicht uit het vorige punt en hier: <https://bit.ly/3T9TxSD>)

Heeft u het vermoeden dat bepaalde informatie niet correct is? Vraag een nazicht op via het bevoegde lokale bestuur.

Deze en meer gebruikersvoorwaarden zijn na te lezen op de Vastgoedinformatieplatform Gebruikersomgeving: <https://bit.ly/3D2J0CY>

Indien u verdere vragen heeft over deze gebruiksvoorwaarden, kan u contact opnemen met ons via: [vastgoedinformatieplatform@viaanderen.be](mailto:vastgoedinformatieplatform@viaanderen.be)

Lot 1 LWAG  
Rijksoverheid  
overstroomingsgebied  
(middelg. kous II)

Michiels, Stroeykens & Pelgrims BV BVBA  
Boudewijnlaan 19 - 3200 Aarschot  
Tel : 016 56 17 74  
[info@notarissen-msp.be](mailto:info@notarissen-msp.be)

## Gegevens opvraging

Referentienummer	8b62c35aa1687a5917f0
Datum	21-02-2024
Perceelsnummer	24043 B 0201/00_000
Adres / Ligging	"Keseshoye", 3220 Holsbeek

## Inhoudstafel

1. Grootchalig Referentiebestand
2. Kadaster
3. Boskartering 1990
4. Bosreferentielaag 2000
5. Digitale boswijzer Vlaanderen 2021
6. Groenkaart Vlaanderen 2018
7. Natuurbeheerplannen
8. RVV Overstromingsgebieden en oeverzones Integraal Waterbeleid
9. Recht van voorkoop
10. Recht van voorkoop - afbakeningen
11. Luchtfoto Vlaanderen winter 2019 - kleur
12. Woningkwaliteit - panden met een herstellvordering
13. Woningkwaliteit - Vlaamse inventaris van ongeschikte en onbewoonbare woningen
14. Woningkwaliteit - woningen met een conformiteitsattest
15. Gebieden van het VEN en het IVON
16. Watertoets - Overstromingsgevoelige gebieden vanuit de zee 2023
17. Watertoets - Overstromingsgevoelige gebieden fluviaal 2023
18. Watertoets - Overstromingsgevoelige gebieden pluviaal 2023
19. Signaalgebieden
20. Risicozones voor overstromingen
21. Recent overstroomde gebieden
22. Overstromingsgebieden en oeverzones Integraal Waterbeleid
23. Van nature overstroombare gebieden
24. Grenzen van polders
25. Grenzen van wateringen
26. Grondwaterwingebieden en beschermingszones
27. PFAS
28. Jachtterreinen
29. Bodemonderzoeken en sanering (OVAM)
30. Gewestplan
31. Ruimtelijk uitvoeringsplan
32. Beschermd Onroerend Erfgoed
33. Vastgestelde Inventarissen
34. Unesco Werelderfgoed
35. Plannen
36. Gebieden geen archeologie
37. Wetenschappelijke inventarissen
38. Erfgoedlandschappen
39. Atlas der Buurtwegen

Legende : resultaat in perceel | geen resultaat in perceel



**BRONNEN**  
Aangelechte informatie Vlaanderen  
[WMS GBB](#)



**BRONNEN**  
© 2019/2024 (Gemeente) Administratie van de Fiscaal Domein  
[WMS Cadastral Layers](#)



- Loofhout
- Gemengd loofhout (20 - 60% bijmenging naaldhout)
- Gemengd naaldhout (20 - 60% bijmenging loofhout)
- Naaldhout
- Heide
- Te herbebossen oppervlakte
- Niet beboste oppervlakte van het bosdomein
- Vijvers binnen het bosdomein



BRONNEN  
Agentschap voor Natuur en Bos  
[WMS Boskartering 1990](#)



- Loofhout
- Gemengd loofhout (20 - 60% bijmenging naaldhout)
- Gemengd naaldhout (20 - 60% bijmenging loofhout)
- Naaldhout
- Heide
- Te herbebossen oppervlakte
- Niet beboste oppervlakte van het bosdomein
- Vijvers binnen het bosdomein



**BRONNEN**  
Agentschap voor Natuur en Bos  
[WMS Agentschap voor Natuur en Bos](#)  
[WFS Bosreferentielag 2000](#)



BRONNEN  
Agenschap voor Natuur en Bos  
[WMS Agenschap voor Natuur en Bos](#)

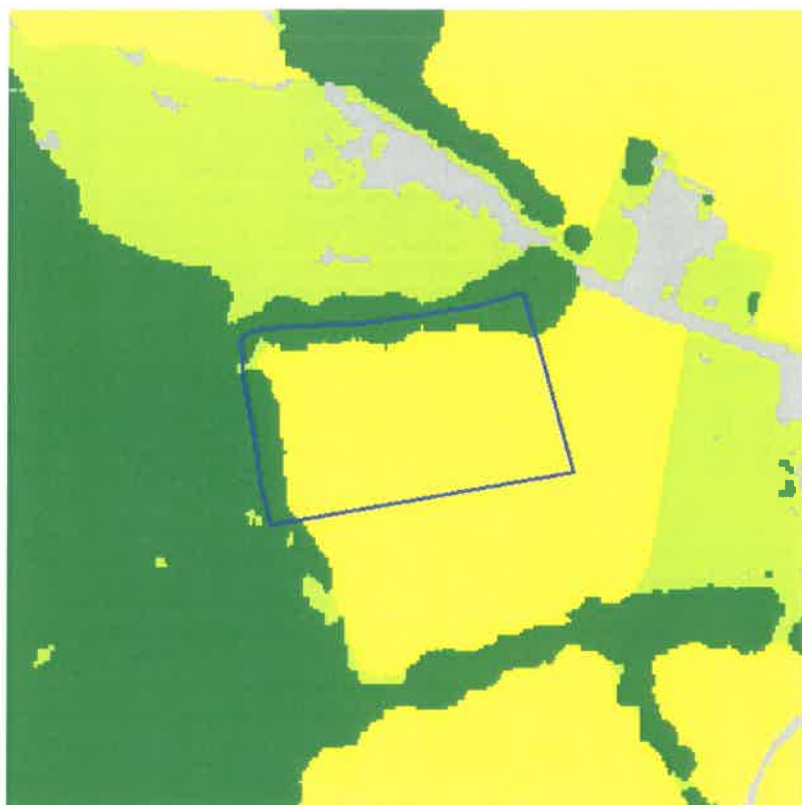

- Geen classificatie
- Hoog groen
- Laag groen
- Landbouw
- Niet groen



**BRONNEN**  
Agentschap voor Natuur en Bos  
[WMS Agentschap voor Natuur en Bos](#)





- Erfgoedbeheerplan
- Natuurbeheerplan Type 1
- Natuurbeheerplan Type 2
- Natuurbeheerplan Type 3
- Natuurbeheerplan Type 4
- Andere beheerplannen
- Harmonisch Park- en Groenbeheerplan
- Beperkt Bosbeheerplan
- Uitgebreid Bosbeheerplan
- Beheerplan Militair domein
- Vlaams Natuurreservaat
- Erkend Natuurreservaat
- Aangewezen Bosreservaat
- Erkend Bosreservaat



[Klik naar geo-portal](#)

BRONNEN  
Agentschap voor Natuur en Bos  
[WMS Mercator Publieke View Service](#)  
[WFS Mercator Publieke Download Service](#)



- IWB Oeverzone
- IWB Overstromingsgebied

**geo**  
Geoport Waarderen



[Klik naar geo-portaal](#)

**BRONNEN**  
[Streekplan Maarssemaarschappij](#)  
[WMS RVV Albakeningen](#)  
[WFS Gebieden met recht van voorkoop](#)



geo  
Geoport Vlaanderen



[Klik naar geo-portaal](#)

Sinds 1 oktober 2012 is het Harmoniseringsdecreet in werking en moeten aanbiedingen en uitvoeningen via het e-voorkooploket van de VLM verlopen.

**Belangrijk:** De rangschikking van de begunstigen die een identieke volgorde hebben in onderstaande lijst is willekeurig en doet geen uitspraak over de volgorde van uitvoeren.

**Geen recht van voorkoop van toepassing** op 21-02-2024 op het perceel 24043B0201/00\_000.

BRONNEN  
Agentschap voor Geografische Informatie Vlaanderen  
[Geografisch themabestand 'Vlaamse voorkooprechten'](#)

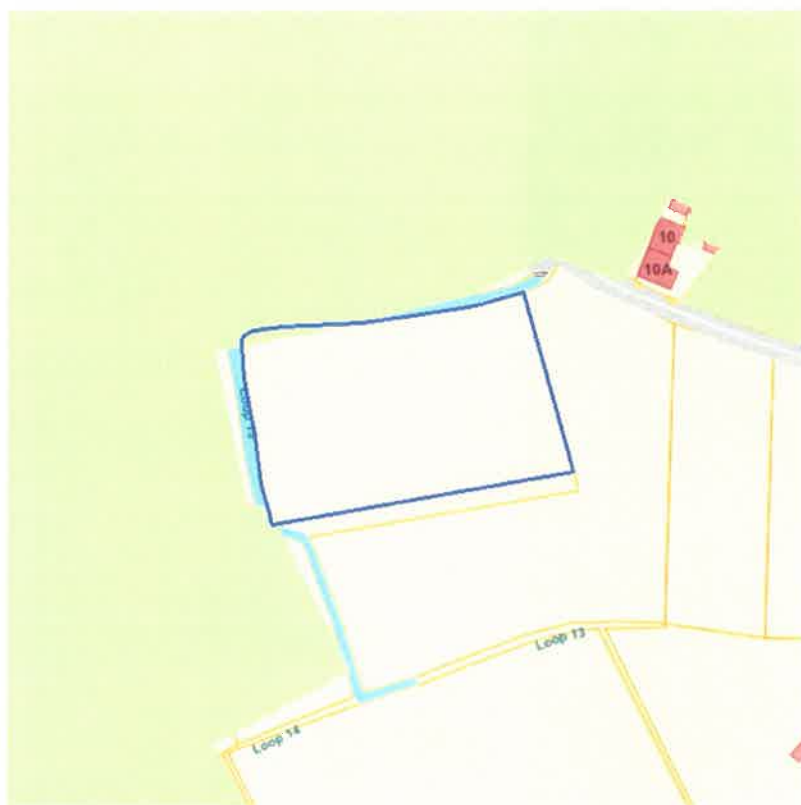

- RVV Ruimtelijk Uitvoeringsplan
- RVV Vlaams Ecologisch Netwerk
- Natuurinrichtingsproject
- RVV Havengebied
- RVV Natuurreservaat
- RVV de Vlaamse Waterweg nv
- RVV Bijzondere gebieden Vlaamse Woonoede
- RVV Landinrichtingsplan en inrichtingsnota
- RVV Ruilverkaveling uit kracht van wet
- RVV Ruilverkaveling grote infrastructuurwerken



[Klik naar geo-portal](#)

Gebieden met recht van voorkoop - natuurreservaten

Identificator verschijningsstoestand van exemplaar	2439
Object identificator	152
Reservaatnaam	Hagelandse Vallei
Label van het Soort en Type Vlaams voorkooprecht	Natuurreservaat
Type natuurreservaat	Erkend natuurreservaat
Naam begunstigde Vlaams voorkooprecht	Vlaamse Landmaatschappij
Volgorde in prioriteit	1
Begindatum recht van voorkoop	28/08/2008
Einddatum recht van voorkoop	(geen)

Gebieden met recht van voorkoop - natuurreservaten

Identificator verschijningsstoestand van exemplaar	2470
Object identificator	151
Reservaatnaam	Hagelandse Vallei
Label van het Soort en Type Vlaams voorkooprecht	Natuurreservaat
Type natuurreservaat	Erkend natuurreservaat
Naam begunstigde Vlaams voorkooprecht	Vlaamse Landmaatschappij
Volgorde in prioriteit	1
Begindatum recht van voorkoop	08/02/2008
Einddatum recht van voorkoop	28/08/2008

BRONNEN  
 Agentschap voor Natuur en Bos (in Vlaamse Waterweg NV) Agentschap Informatie Vlaanderen Vlaamse Landmaatschappij Ondernemelijk Nieuwsteek Antwerpen  
[WMS RVV Afbakeningen](#)  
[WFS Gebieden met recht van voorkoop](#)



[klik naar geo-portal](#)

**BRONNEN**

Agentschap Informatie Vlaanderen  
[WMS Orthofotomosaic, middenschalig, winteropnamen, kleur, 2019, Vlaanderen](#)



**BRONNEN**  
Wonen-Vlaanderen  
[Panden met een herstelvordering via POB-service](#)



**BRONNEN**

Wonen-Vlaanderen

[Vlaamse inventaris van ongeschikte en onbewoonbare woningen via POI-service Dataset](#)



**BRONNEN**

Woningkwaliteit

[Woningen met een conformiteitsattest via POI-service Dataset](#)





- Grote Eenheid Natuur
- Grote Eenheid Natuur in ontwikkeling
- Natuurverwervingsgebied



BRONNEN  
Agentschap voor Natuur en Bos, OpenStreetMap  
[WMS Mercator Publieke View Service](#)  
[WFS Mercator Publieke Download Service](#)

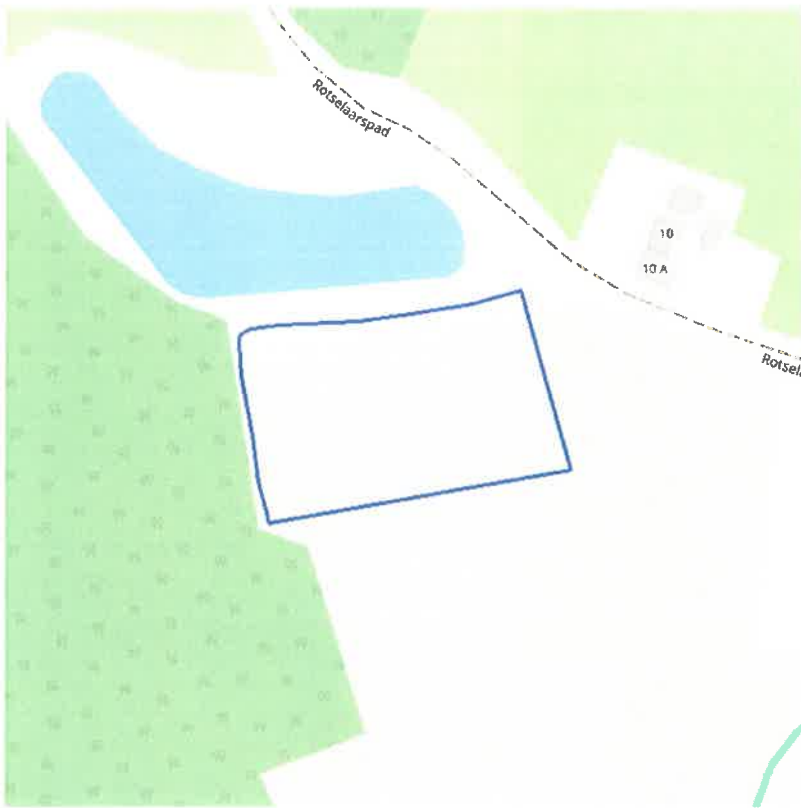

- Kleine kans op overstromingen onder klimaatverandering
- Kleine kans op overstromingen
- Middelgrote kans op overstromingen



**BRONNEN**  
Vlaamse Milieumissie / GeotBureau  
[WMS overstromingsgevoelige gebieden vanuit de zee](#)



- Kleine kans op overstromingen onder klimaatverandering
- Kleine kans op overstromingen
- Middelgrote kans op overstromingen

BRONNEN  
Vlaamse Milieumatschappij, [OpenStreetMap](#)  
[WMS overstromingsgevoelige gebieden fluviaal](#)



[klik naar geo-portal](#)

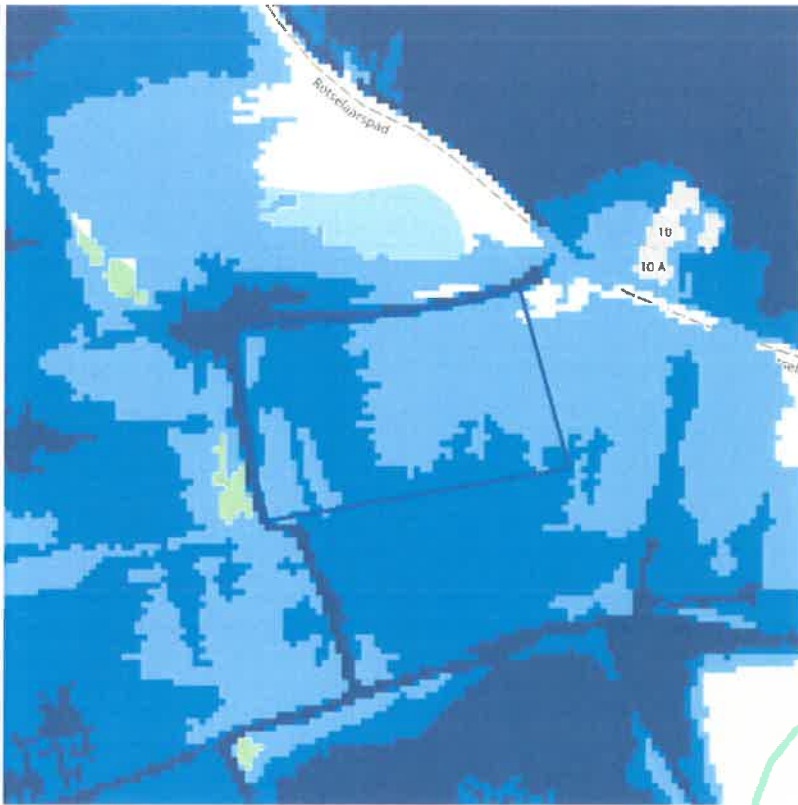

- Kleine kans op overstromingen onder klimaatverandering
- Kleine kans op overstromingen
- Middelgrote kans op overstromingen

**geo**  
Smakert Vlaanderen



[klik naar geo-portaal](#)

**BRONNEN**  
Vlaamse Milieudienst MDO, Openbare Maatschappij voor Water en Afval  
[WMS overstromingsgevoelige gebieden pluviaal](#)



- Bouwvrije opgave
- Verscherpte watertoets

**BRONNEN**  
Vlaamse Milieudienst De Vlaamse Milieudienst | OpenStreetMap  
[WMS Signaalgebieden](#)

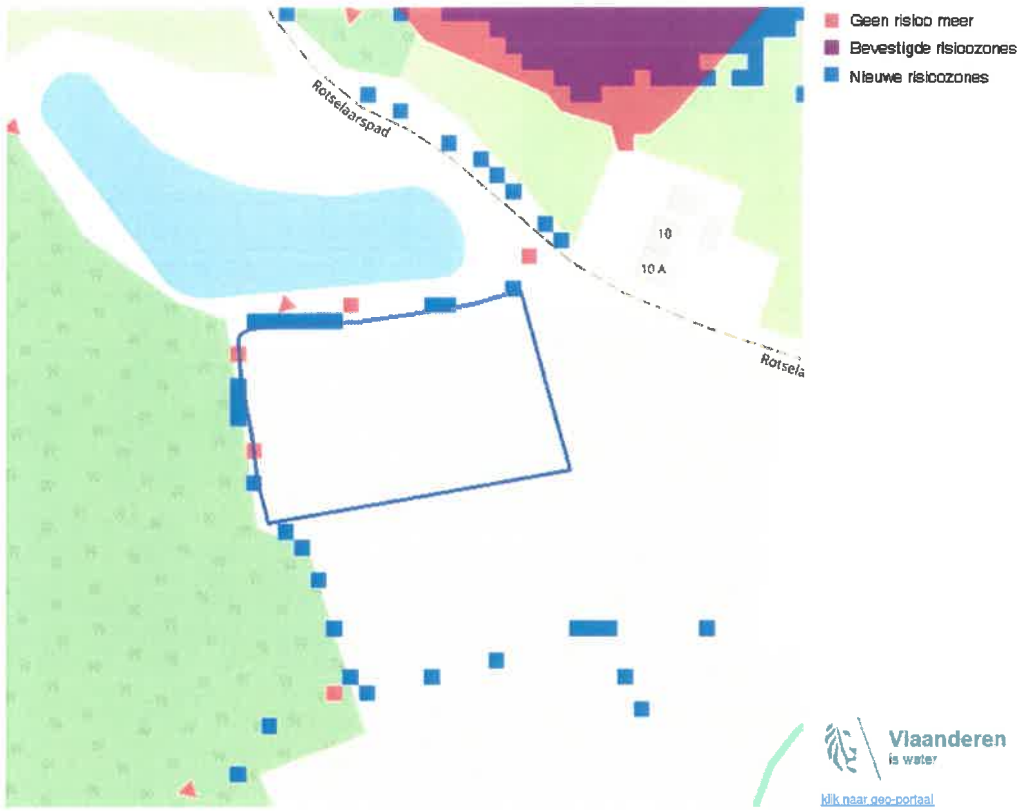

**BRONNEN**

Departement Mobiliteit | Openbare Werken | Afdeling Waterbouwkundig Laboratorium en Wateraankomst | Afdeling Operationeel Waterbeheer | OpenGeoWebMap  
[WMS risicozones overstromingen 2017](#)



Recent overstroomd gebied

<b>Object identificator</b>	3167
<b>Identificator verschijningsstoestand van exemplaar</b>	14712
<b>Identificatienummer</b>	1239
<b>Gebiedsomschrijving</b>	demerbekken
<b>Begindatum overstroming</b>	20/01/2007
<b>Begindatum inwinning</b>	01/01/1900
<b>Einddatum inwinning</b>	01/01/1900
<b>Oorzaak overstroming</b>	regenval
<b>Type broninformatie</b>	gedigitaliseerde videobeelden
<b>Inwinner informatie</b>	WL-AGIV
<b>Opmerking</b>	testvlucht: videobeelden & luchtfoto's vanuit helikopter

BRONNEN  
 Vlaamse Milieumaatschappij, OpenStreetMap  
[WMS Vlaamse Milieumaatschappij](#)  
[WFS Recent overstroomde gebieden](#)

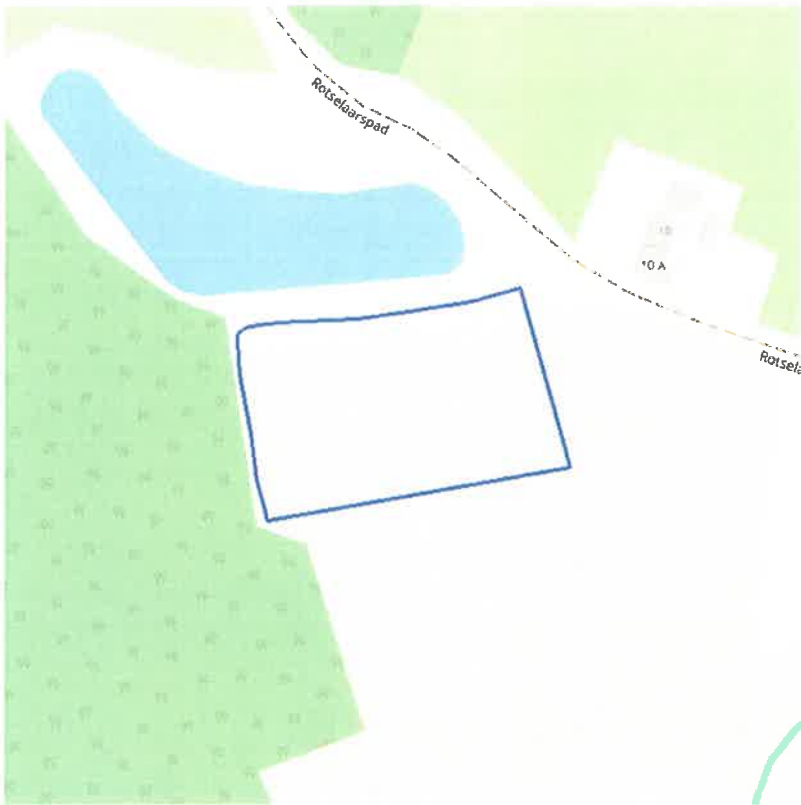

Overstromingsgebieden en oeverzones



**BRONNEN**

Vlaamse Milieumaatschappij - afdeling Operationeel Waterbeheer, OpenStreetMap,  
[WMS Vlaamse Milieumaatschappij](#)  
[WFS Overstromingsgebieden en oeverzones](#)





Van nature overstroombare gebieden

Object identificator	63194
Identificator verschijningsstoestand van exemplaar	63194
Oorzaak van de (historische) overstromingen	D
Omschrijving oorzaak van de (historische) overstromingen	Doorkruist door rivier maar geen sporen van overstroombaarheid
Herkomst	Vertaling van bodemkaartlegende (code B)
Datum opname in NOG-bestand of laatste correctie	10/11/2000
Naam van het primair hydrografisch bekken	Demerbekken
Stroomgebied van het primair hydrografisch bekken	Schelde

Van nature overstroombare gebieden

Object Identificator	45202
Identificator verschijningsstoestand van exemplaar	45202
Oorzaak van de (historische) overstromingen	W
Omschrijving oorzaak van de (historische) overstromingen	Overstroombaar vanuit waterloop
Herkomst	Vertaling van bodemkaartlegende (code B)
Datum opname in NOG-bestand of laatste correctie	10/11/2000
Naam van het primair hydrografisch bekken	Demerbekken
Stroomgebied van het primair hydrografisch bekken	Schelde

BRONNEN  
 Vlaamse Milieumaatschappij - afdeling Operatieel Waterbeheer - Operatieel Water  
[WMS Vlaamse Milieumaatschappij](#)  
[WFS Van nature overstroombare gebieden](#)



**BRONNEN**

- [Vlaamse Milieumaatregelen - Afdeling Operatieve Waterbeheer - Opeliffisemag](#)
- [WMS Vlaamse Milieumaatschappij](#)
- [WFS Grenzen van Polders Webservice](#)



<b>Object identificator</b>	51
<b>Identificator verschijningsstoestand van exemplaar</b>	279
<b>Volgnummer</b>	W2.23
<b>Naam water</b>	Watering De Molenbeek
<b>Adres</b>	Hertstraat 24
<b>Postcode</b>	3221
<b>Gemeente</b>	Holsbeek
<b>Telefoon</b>	016/622515
<b>Email</b>	wateringdemolenbeek@telenet.be
<b>Status</b>	Actief

**BRONNEN**

Vlaamse Milieumaatschappij - afdeling (toezicht) Waterbeheer | OpenStreetMap

[WMS Vlaamse Milieumaatschappij](#)

[WFS Grenzen van wateringen](#)



**BRONNEN**  
Vlaamse overheid - Vlaamse Milieumijnzachte - Afdeling Cooperatief Waterbeheer  
[WMS Grondwaterwingebieden en beschermingszones](#)  
[WFS Grondwaterwingebieden en beschermingszones](#)



**Actuele no regret zones (PFAS)**

- Opgeheven
- Preventief ingesteld
- Locatiespecifiek vastgesteld

**Middelpunten no regret zones (PFAS)**

- Geselecteerd profiel

**Profielen (PFAS)**

- Boring
- Peilbuis
- Waterbodemstaal
- Staal

**Inventaris brandweer(oefen)terreinen en incidenten (PFAS)**

- Geen verkennend bodemonderzoek beschikbaar (geen VBO)
- Niet-PFAS-verdachte locatie
- Verkennend bodemonderzoek beschikbaar (VBO)



[klik naar PFAS-verkenner](#)

**BRONNEN**

- Openbare Vlaamse Afvalstoffenmaatschappij (OVAM) - Agentschap Zorg en Gezondheid
- [Actuele no regret zones \(PFAS\)](#)
- [Middelpunten no regret zones \(PFAS\)](#)
- [Profielen \(PFAS\)](#)
- [Inventaris brandweer\(oefen\)terreinen en incidenten \(PFAS\)](#)

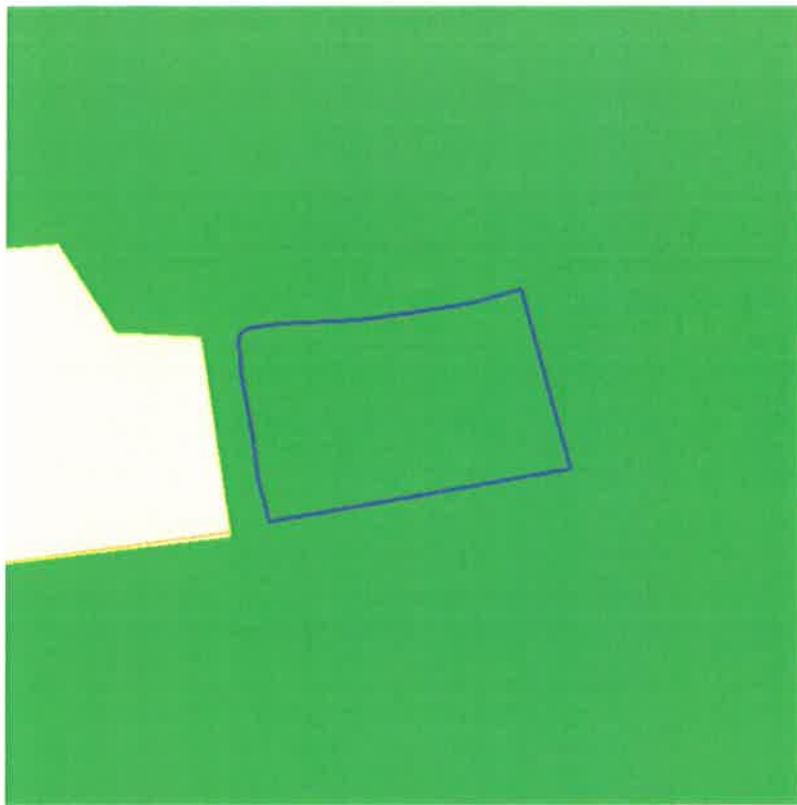

Jachtterreinen



[Klik naar geo-portal](#)

**BRONNEN**  
Agentschap Brumme Vismoreen  
[WMS Jacht](#)



- Sitebesluit
- Oriënterend bodemonderzoek
- Beschrijvend bodemonderzoek
- Bodemsaneringsproject
- Eindevaluatieonderzoek
- Evaluatierapport schadegeval
- Vaststelling schadegeval
- Melding schadegeval
- Melding bodemverontreiniging

**BRONNEN**

OpenData Atlasdiensten beschikbaar voor het Vlaamse Gewest  
[WMS Mercator Publieke View Service](#)  
[WFS Mercator Publieke Download Service](#)

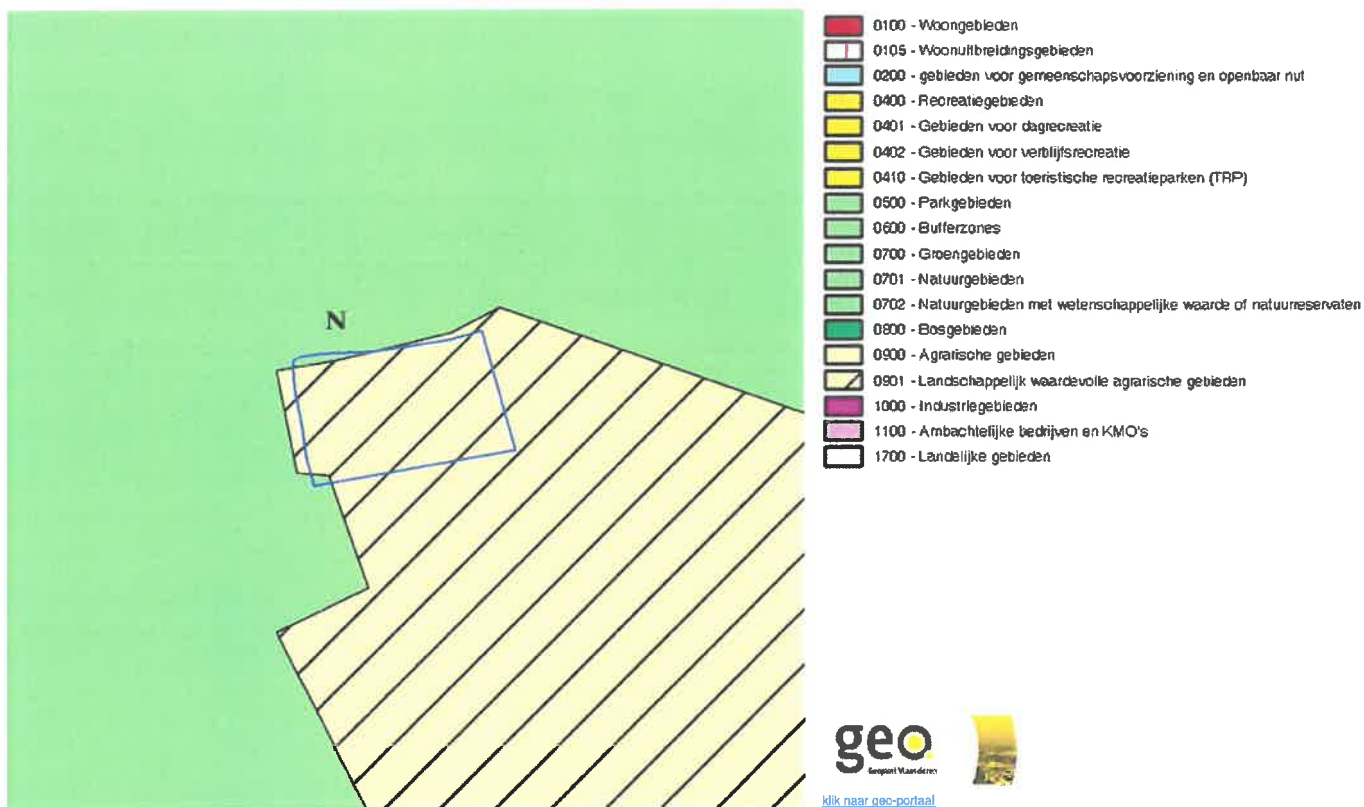

**Gewestplan**

<b>Identificator</b>	2ca7d858-0a73-4b43-bcd2-b0dd07bc3d40
<b>Dossier type</b>	GWP
<b>Unieke identificatienummer</b>	GWP_02000_222_00023_00001
<b>Naam</b>	origineel gewestplan Leuven
<b>Fase</b>	BG ; Besluit tot goedkeuring
<b>Deelgebiednummer</b>	23
<b>Identificatienummer van de objectgerichte voorschrifttekst</b>	GWP_02000_222_00023_00001_00_0701
<b>Naam van het stedenbouwkundig voorschrift</b>	natuurgebieden
<b>Identificatienummer van de objectgerichte voorschrifttekst</b>	<a href="https://download.dsi.omgeving.vlaanderen.be/be.vl.omg.dsi.stukonderdeel.GWP_02000_222_00023_00001.BG.1.Dossierstuk.SV.1#page=22">https://download.dsi.omgeving.vlaanderen.be/be.vl.omg.dsi.stukonderdeel.GWP_02000_222_00023_00001.BG.1.Dossierstuk.SV.1#page=22</a>
<b>Fichelink</b>	<a href="https://dsi.omgeving.vlaanderen.be/fiche-detail/1aaa2975-5b97-475a-8ab8-f95b9fe6f017">https://dsi.omgeving.vlaanderen.be/fiche-detail/1aaa2975-5b97-475a-8ab8-f95b9fe6f017</a>
<b>De categorie van gebiedsaanduiding</b>	NAT
<b>Legende</b>	0701
<b>Label</b>	N
<b>Ondergrond</b>	TOPO
<b>Datum van opmaak van de ondergrond</b>	01/01/1971
<b>Fasedatum</b>	07/04/1977
<b>Datum van verschijning in Belgisch Staatsblad</b>	20/04/1977

**Gewestplan**

<b>Identificator</b>	ea68e449-bbc7-4c3a-862f-4f44b3069a09
<b>Dossier type</b>	GWP
<b>Unieke identificatienummer</b>	GWP_02000_222_00023_00001
<b>Naam</b>	origineel gewestplan Leuven
<b>Fase</b>	BG ; Besluit tot goedkeuring
<b>Deelgebiednummer</b>	23



<b>Identificatienummer van de objectgerichte voorschrifttekst</b>	GWP_02000_222_00023_00001_00_0901
<b>Naam van het stedenbouwkundig voorschrift</b>	landschappelijk waardevolle agrarische gebieden
<b>Identificatienummer van de objectgerichte voorschrifttekst</b>	<a href="https://download.dsi.omgeving.vlaanderen.be/be.vl.omg.dsi.stukonderdeel.GWP_02000_222_00023_00001.BG.1.Dossierstuk.SV.1#page=26">https://download.dsi.omgeving.vlaanderen.be/be.vl.omg.dsi.stukonderdeel.GWP_02000_222_00023_00001.BG.1.Dossierstuk.SV.1#page=26</a>
<b>Fichelink</b>	<a href="https://dsi.omgeving.vlaanderen.be/fiche-detail/1aaa2975-5b97-475a-8ab8-f95b9fe6f017">https://dsi.omgeving.vlaanderen.be/fiche-detail/1aaa2975-5b97-475a-8ab8-f95b9fe6f017</a>
<b>De categorie van gebiedsaanduiding</b>	LDB
<b>Legende</b>	0901
<b>Ondergrond</b>	TOPO
<b>Datum van opmaak van de ondergrond</b>	01/01/1971
<b>Fasedatum</b>	07/04/1977
<b>Datum van verschijning in Belgisch Staatsblad</b>	20/04/1977

**BRONNEN**

Vlaamse Overheid, Departement Omgeving, Vlaams Planbureau voor Omgeving

[WMS Mercator Publieke View Service](#)

[WFS Mercator Publieke Download Service](#)



- Contour van grondvlakken
- Contour van overdrukken
- Contour van lijnen



**BRONNEN**  
Vlaamse Overheid, Departement Omgeving, Vlaams Planbureau voor Omgeving  
[WMS Mercator Publieke View Service](#)  
[WFS Mercator Publieke Download Service](#)

Cultuurhistorische landschappen / archeologische sites / stads- en dorpsgezichten / monumenten en overgangszones

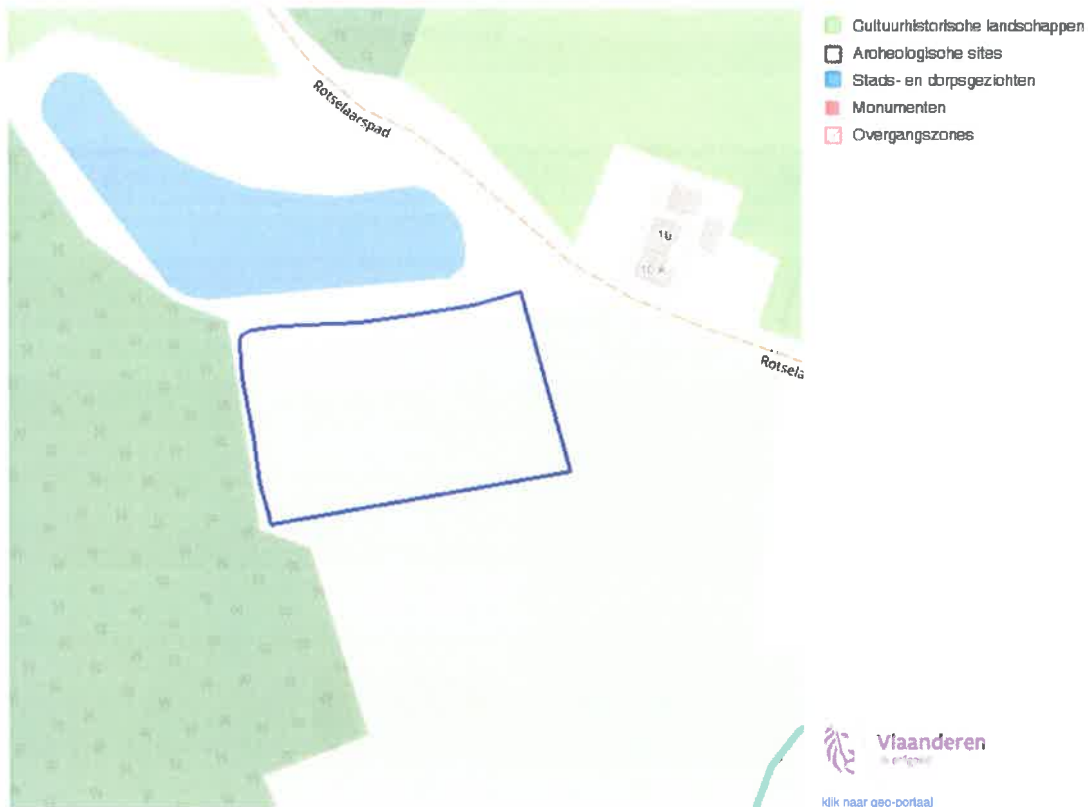

**BRONNEN**  
OpenStreetMap - Vlaamse Overheid - Agentschap Onroerend Erfgoed (A). Deze data is eigendom van Agentschap Onroerend Erfgoed.  
[WMS Agentschap Onroerend Erfgoed Publieke View Service](#)  
[WFS Agentschap Onroerend Erfgoed Publieke Download Service](#)

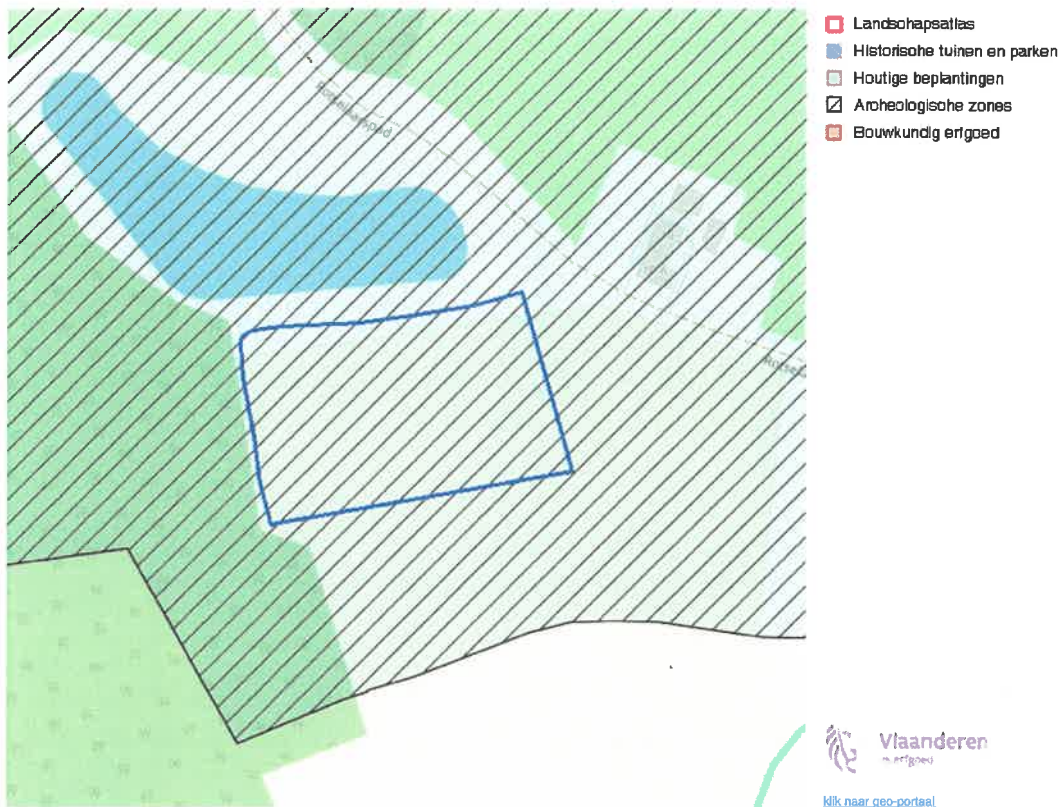

Vlaanderen  
in erfgoed  
[Klik naar neo-portaal](#)

Vastgestelde archeologische zone

<b>Identificator</b>	14750
<b>Naam</b>	Prehistorisch sitecomplex in alluviale context in de Wingevallei
<b>Type</b>	Vastgestelde archeologische zone
<b>Locatie</b>	Holsbeek (Holsbeek)
<b>Geldig sinds</b>	04/08/2018
<b>URL</b>	<a href="https://inventaris.onroerenderfgoed.be/aanduidingsobjecten/14750">https://inventaris.onroerenderfgoed.be/aanduidingsobjecten/14750</a>

**BRONNEN**  
 OpenStapelMap, Vlaanderen Geofield, Agentschap Onroerend Erfgoed (G) Deze data is eigendom van Agentschap Onroerend Erfgoed  
[WMS Agentschap Onroerend Erfgoed Publieke View Service](#)  
[WFS Agentschap Onroerend Erfgoed Publieke Download Service](#)

Kernzones en bufferzones



BRONNEN  
OpenStreetMap, Vlaamse Overheid - Agentschap Onroerend Erfgoed Deze data is eigendom van Agentschap Onroerend Erfgoed  
[WMS Agentschap Onroerend Erfgoed Publieke View Service](#)  
[WFS Agentschap Onroerend Erfgoed Publieke Download Service](#)



- Beheersplannen
- Onroerend erfgoedplannen



**BRONNEN**  
OpenStreetMap, Vlaamse Overheid - Agentschap Onroerend Erfgoed (© Data nadeel is eigendom van Agimatrix, Onroerend Erfgoed)  
[WMS Agentschap Onroerend Erfgoed Publieke View Service](#)  
[WFS Agentschap Onroerend Erfgoed Publieke Download Service](#)

## Gebieden geen archeologie



- Gebieden geen archeologie - gewestelijk
- Gebieden geen archeologie - gemeentelijk



### BRONNEN

OpenStreetMap, Vlaamse Overheid - Agentschap Onroerend Erfgoed (© Deze data is eigendom van Agentschap Onroerend Erfgoed)  
[WMS Agentschap Onroerend Erfgoed Publieke View Service](#)  
[WFS Agentschap Onroerend Erfgoed Publieke Download Service](#)

## Bouwkundig, archeologisch en landschappelijk waardevol onroerend erfgoed



- Archeologisch erfgoed - geheel
- Bouwkundig erfgoed - elementen
- Landschappelijk erfgoed - elementen
- Landschappelijk erfgoed - geheel

[klik naar oec-portaal](#)

## Archeologisch erfgoed - geheel

<b>Identificator</b>	303008
<b>Naam</b>	Prehistorisch sitecomplex in alluviale context in de Wingevallei
<b>Locatie</b>	Holsbeek, Kortrijk-Dutsel, Nieuwrode (Holsbeek), Wilsela (Leuven), Rotselaar, Wezem aal (Rotselaar)
<b>URL</b>	<a href="https://inventaris.onroerenderfgoed.be/erfgoedobjecten/303008">https://inventaris.onroerenderfgoed.be/erfgoedobjecten/303008</a>
<b>Omvang</b>	geheel

## BRONNEN

Open StreetMap: Vlaamse Overheid - Agentschap Onroerend Erfgoed. Dit kaart is afgeleid van Agentschap Onroerend Erfgoed.

[WMS Agentschap Onroerend Erfgoed Publieke View Service](#)

[WFS Agentschap Onroerend Erfgoed Publieke Download Service](#)





Erfgoedlandschappen (initiatief)



**BRONNEN**

OpenStreetMap: Vlaamse Overheid - Agentschap Onroerend Erfgoed (© Deze data is eigendom van Agentschap Onroerend Erfgoed)  
[WMS Agentschap Onroerend Erfgoed Publieke View Service](#)  
[WFS Agentschap Onroerend Erfgoed Publieke Download Service](#)

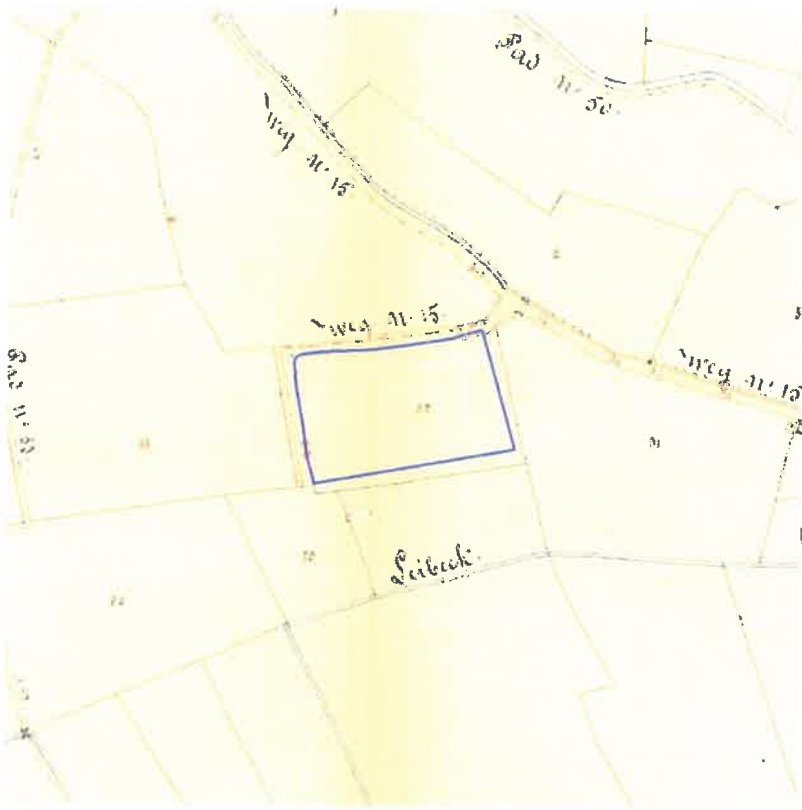

[klik naar geo-portaal](#)

**BRONNEN**

Provincie Vlaams-Brabant, Provincie Limburg, Provincie Oost-Vlaanderen, Provincie West-Vlaanderen, Provincie Antwerpen  
[WMS Atlas der Buurtwegen](#)



Vlaanderen  
is milieu

# Kaartafdruk Risicozones overstromingen m.b.t. de natuurrampenverzekering

Versie kaart: *januari 2018*

Het perceel te Holsbeek, afdeling 1, sectie B met perceelnummer 0201/00\_000  
bevindt zich in een risicozone voor overstromingen

Waterbeheerder: WATERING DE MOLENBEEK

Datum kaartafdruk: 21/02/2024

Voor meer beleidsinformatie: [www.integraalwaterbeleid.be](http://www.integraalwaterbeleid.be)

Voor meer kaartmateriaal: [www.waterinfo.be/watertoets](http://www.waterinfo.be/watertoets)

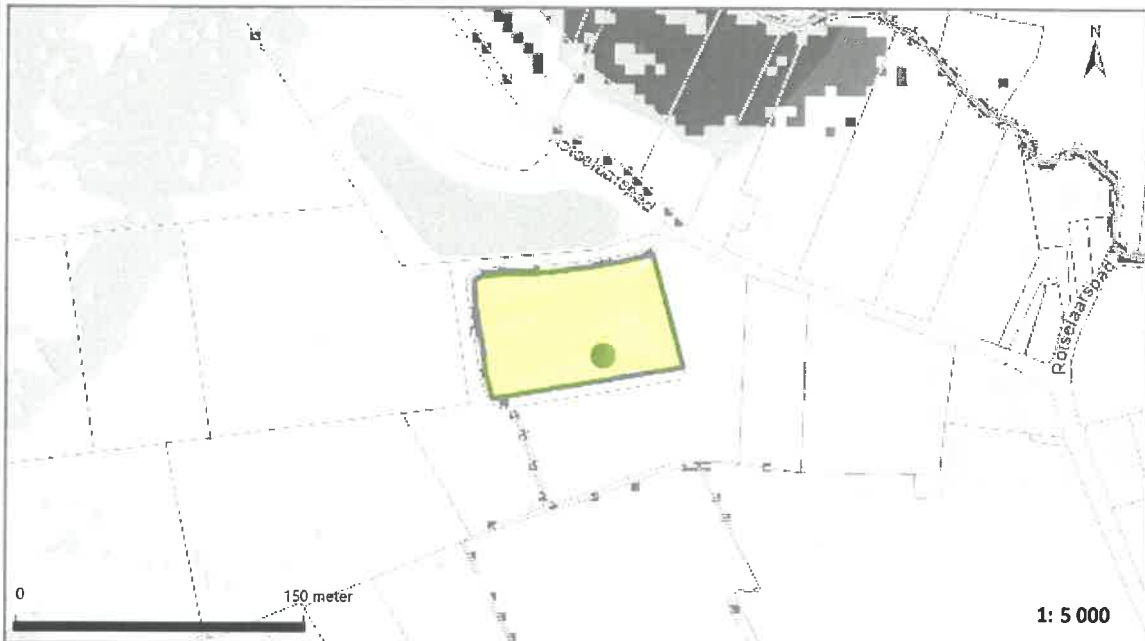

## Legende

- Kadastrale Percelen
- Aslijnen Waterlopen
- Bevaarbaar
- Onbevaarbaar cat. 1
- Onbevaarbaar cat. 2
- Onbevaarbaar cat. 3
- Niet Geklasseerd
- nieuwe risicozones
- bevestigde risicozone
- geen risico meer

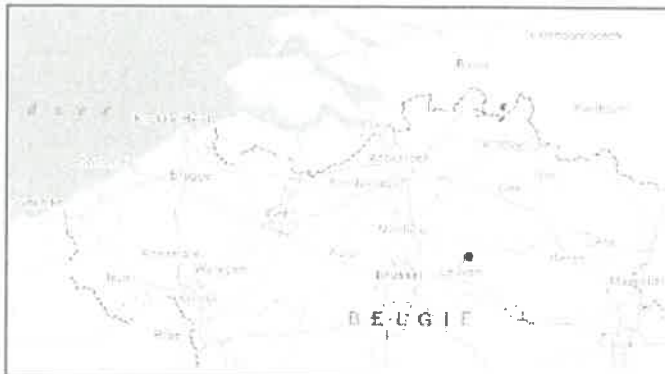

Risicozones zoals afgebakend volgens Koninklijk besluit van 20 september 2017 tot wijziging van het koninklijk besluit van 28 februari 2007 tot afbakening van de risicozones met betrekking tot de verzekering tegen natuurrampen in uitvoering van de wet op de landverzekeringsovereenkomst  
[www.integraalwaterbeleid.be](http://www.integraalwaterbeleid.be)



Vlaanderen  
is milieu

# Kaartafdruk Risicozones overstromingen m.b.t. de natuurrampenverzekering

Versie kaart: *januari 2018*

Het perceel te Holsbeek, afdeling 1, sectie B met perceelnummer 0202/00A000  
bevindt zich in een risicozone voor overstromingen

Waterbeheerder:

Datum kaartafdruk: 18/04/2024

Voor meer beleidsinformatie: [www.integraalwaterbeleid.be](http://www.integraalwaterbeleid.be)

Voor meer kaartmateriaal: [www.waterinfo.be/watertoets](http://www.waterinfo.be/watertoets)

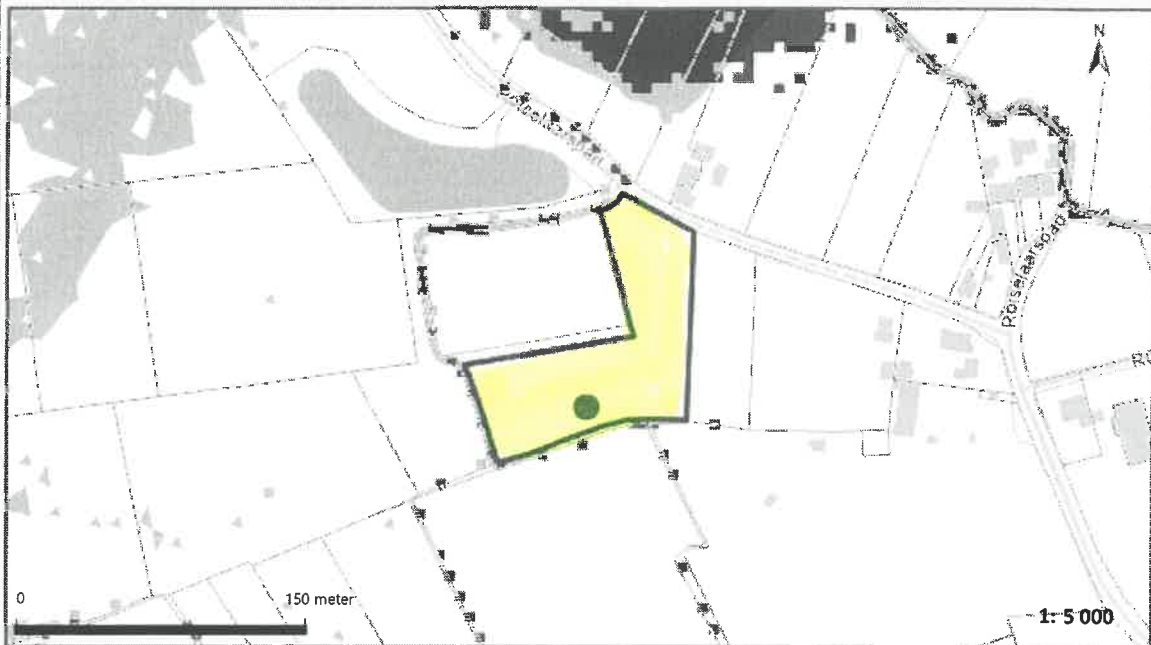

## Legende

- Kadastrale Percelen
- Aslijnen Waterlopen
- Bevaarbaar
- Onbevaarbaar cat. 1
- Onbevaarbaar cat. 2
- Onbevaarbaar cat. 3
- Niet Geklasseerd
- nieuwe risicozones
- bevestigde risicozone
- geen risico meer

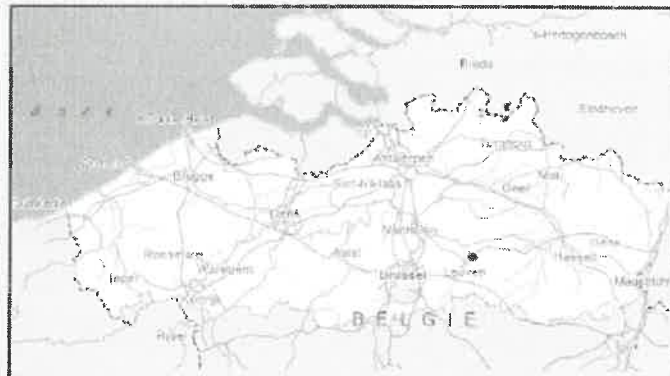

Risicozones zoals afgebakend volgens Koninklijk besluit van 20 september 2017 tot wijziging van het koninklijk besluit van 28 februari 2007 tot afbakening van de risicozones met betrekking tot de verzekering tegen natuurrampen in uitvoering van de wet op de landverzekeringsovereenkomst  
[www.integraalwaterbeleid.be](http://www.integraalwaterbeleid.be)

# OVERSTROMINGSRAPPORT 21-02-2024

## Identificatie perceel en gebouwen

Gemeente Holsbeek  
Afdeling 1 Sectie B Perceelnummer 0201/00\_000  
Aantal gebouwen op dit perceel 0  
Waterbeheerder(s) WATERING DE MOLENBEEK

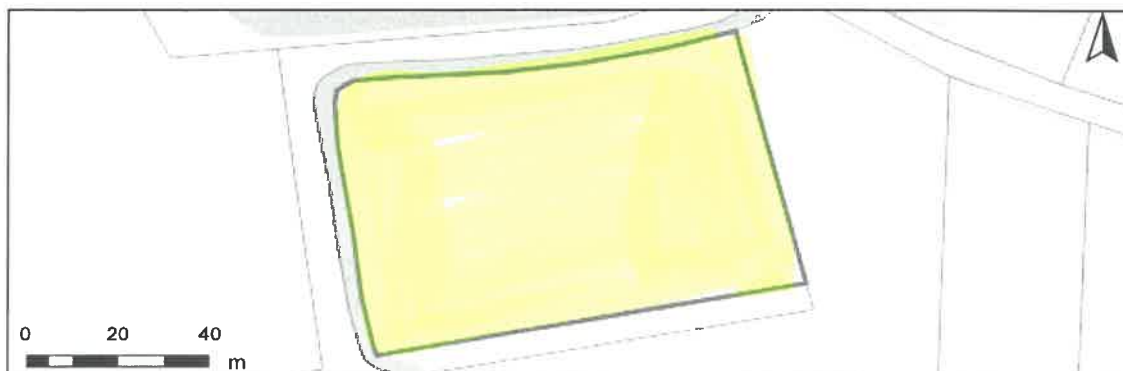

## Informatie voor het volledige perceel

Parameter	Score
Perceelscore of P-score	D
Gebouwscore of G-score	ONBEKEND
Ligging in Signaalgebied	neen
Ligging in afgebakende oeverzone of afgebakend overstromingsgebied	neen

A: geen overstroming gemodelleerd B: kleine kans op overstromingen onder klimaatverandering C: kleine kans op overstromingen D: middelgrote kans op overstromingen

Te gebruiken symbool voor informatieplicht: 

## Informatie voor de verschillende gebouwen op het perceel

Gebouw ID	Score
-----------	-------

# DETAILKAARTEN

**Detailkaart Overstromingsgevoelige gebieden pluviaal (door hevige neerslag)**

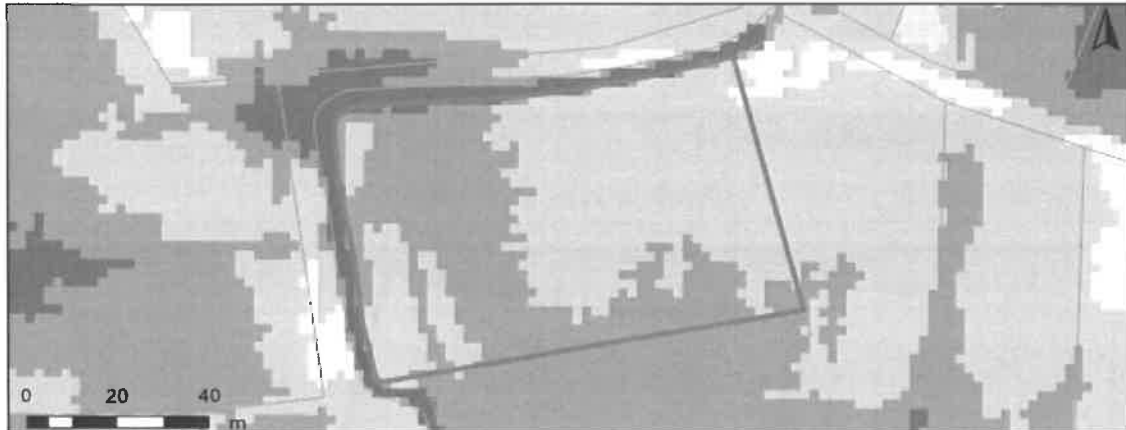

**Detailkaart Overstromingsgevoelige gebieden fluviaal (uit waterlopen)**

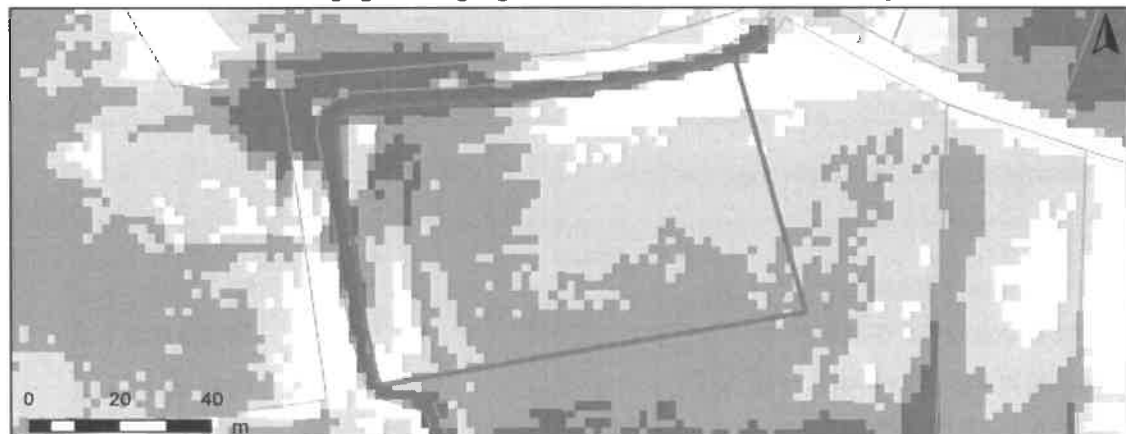

**Detailkaart Overstromingsgevoelige gebieden vanuit de zee**

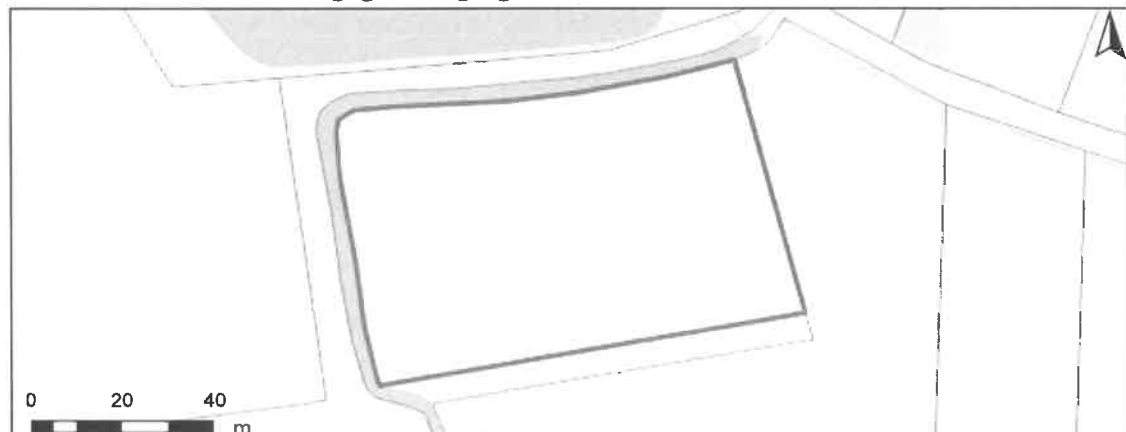

## Legende

- A - Geen overstroming gemodelleerd
- B - Kleine kans op overstromingen onder klimaatverandering
- C - Kleine kans op overstromingen
- D - Middelgrote kans op overstromingen

# PERCEELSCORE

Detail overstromingsgevoeligheid perceel te Holsbeek, afdeling 1, sectie B met perceelnummer 0201/00\_000

Alle scores worden op basis van de overstromingskansen geanalyseerd en vervolgens wordt een score toegekend aan uw woning of perceel.

PERCEELSCORE: D

**Middelgrote kans op overstromingen**

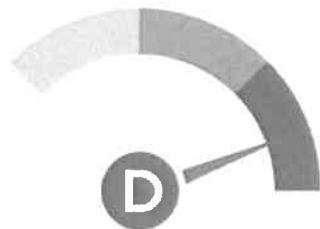

Intense neerslag  
**Pluviaal**

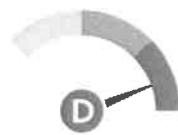

Vanuit waterlopen  
**Fluviaal**

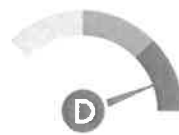

Kustoverstroming  
**Zee**



A: geen overstroming gemodelleerd B: kleine kans op overstromingen onder klimaatverandering C: kleine kans op overstromingen D: middelgrote kans op overstromingen



# INFORMATIEPLICHT

---

## Wetgeving informatieplicht

De informatieplicht is opgenomen in art. 1.3.3.3.2 van het waterwetboek ofwel de gecodificeerde decreten betreffende het integraal waterbeleid. De details voor de uitwerking van de informatieplicht zijn opgenomen in hoofdstuk III/1 van het uitvoeringsbesluit watertoets.

## Berekening P-score en G-score

Voor de berekening van de P-score wordt bekeken of er overlap is tussen het perceel en de drie overstromingskaarten.

Voor de berekening van de G-score wordt bekeken of er overlap is tussen één van de gebouwen op het perceel met een minimum oppervlakte van 25m<sup>2</sup> en de drie overstromingskaarten. Er wordt hiervoor een buffer van 1m genomen rond de gebouwen.

Aangezien enkel voor de G-score met een buffer wordt gewerkt, is hiervoor ook overlap mogelijk met de overstromingskaarten buiten het perceel. In dat geval wordt de P-score aangepast naar dezelfde waarde als de G-score.

## Overstromingsrobuust gebouwd?

Uw woning kan zich in overstromingsgevoelig gebied bevinden, maar mogelijks is hier reeds rekening mee gehouden bij het bouwen en heeft u dus overstromingsrobuust gebouwd. In dit geval bestaat de mogelijkheid om een deskundige aan te stellen om uw score te laten aanpassen.

## Signaalgebieden

Voor signaalgebieden geldt er wettelijk gezien geen informatieplicht, maar het is wel aangewezen om dit ook mee op te nemen bij de communicatie. Signaalgebieden zijn nog niet ontwikkelde gebieden met een harde bestemming zoals woongebied, die ook een belangrijke functie kunnen vervullen tijdens overstromingen. Het gaat om gebieden met een mogelijke tegenstrijdigheid tussen de huidige bestemmingsvoorschriften en de belangen van het watersysteem. Voor verschillende van deze gebieden werd beslist om een bouwvrije opgave te voorzien, omdat het risico tijdens overstromingen te groot is.

## Afgebakende oeverzones en afgebakende overstromingsgebieden

Afgebakende oeverzones en overstromingsgebieden zijn in de meeste gevallen afgebakend op niet bebouwbare percelen, maar niet altijd. Het gaat om gebieden waar een recht van voorkoop geldt en waar inrichtingswerken worden voorzien in het kader van het waterbeleid.

## Meer info

[www.integraalwaterbeleid.be](http://www.integraalwaterbeleid.be)

[www.waterinfo.be/informatieplicht](http://www.waterinfo.be/informatieplicht)

[woningpas.vlaanderen.be](http://woningpas.vlaanderen.be)



# OVERSTROMINGSRAPPORT 18-04-2024

## Identificatie perceel en gebouwen

Gemeente	Holsbeek				
Afdeling	1	Sectie	B	Perceelnummer	0202/00A000
Aantal gebouwen op dit perceel	0				
Waterbeheerder(s)	Watering De Molenbeek				

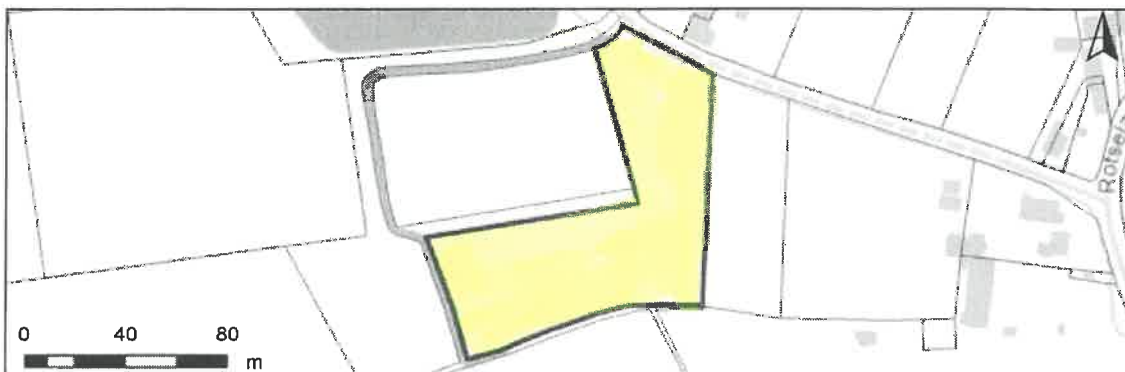

## Informatie voor het volledige perceel

Parameter	Score
Perceelscore of P-score	D
Gebouwscore of G-score	ONBEKEND
Ligging in Signaalgebied	neen
Ligging in afgebakende oeverzone of afgebakend overstromingsgebied	neen

A: geen overstroming gemodelleerd B: kleine kans op overstromingen onder klimaatverandering C: kleine kans op overstromingen D: middelgrote kans op overstromingen

**Te gebruiken symbool voor informatieplicht:** 

## Informatie voor de verschillende gebouwen op het perceel

Gebouw ID	Score
-----------	-------

# DETAILKAARTEN

Detailkaart Overstromingsgevoelige gebieden pluviaal (door hevige neerslag)

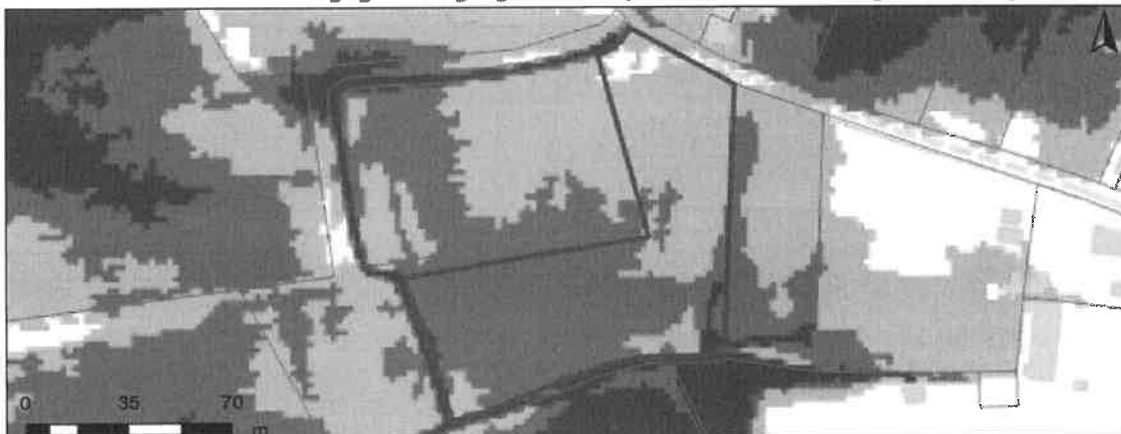

Detailkaart Overstromingsgevoelige gebieden fluviaal (uit waterlopen)

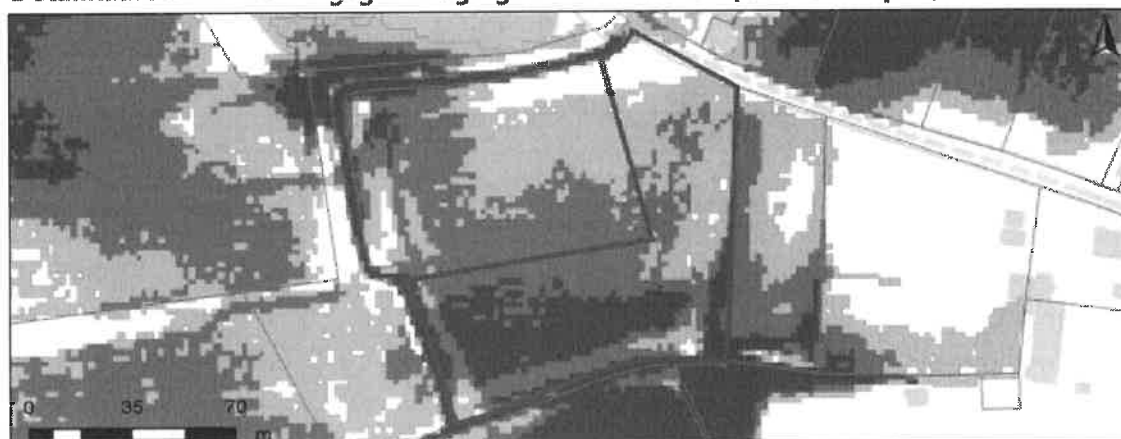

Detailkaart Overstromingsgevoelige gebieden vanuit de zee



## Legende

- A - Geen overstroming gemodelleerd
- B - Kleine kans op overstromingen onder klimaatverandering
- C - Kleine kans op overstromingen
- D - Middelfrote kans op overstromingen

# PERCEELSCORE

Detail overstromingsgevoeligheid perceel te Holsbeek, afdeling 1, sectie B met perceelnummer 0202/00A000

Alle scores worden op basis van de overstromingskansen geanalyseerd en vervolgens wordt een score toegekend aan uw woning of perceel.

PERCEELSCORE: D

**Middelgrote kans op overstromingen**

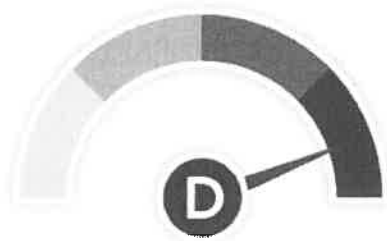

Intense neerslag  
**Pluviaal**

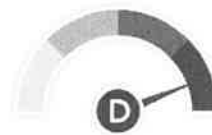

Vanuit waterlopen  
**Fluviaal**

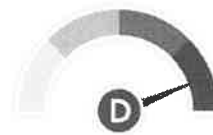

Kustoverstroming  
**Zee**



A: geen overstroming gemodelleerd B: kleine kans op overstromingen onder klimaatverandering C: kleine kans op overstromingen D: middelgrote kans op overstromingen



# INFORMATIEPLICHT

---

## Wetgeving informatieplicht

De informatieplicht is opgenomen in art. 1.3.3.3.2 van het waterwetboek ofwel de gecodificeerde decreten betreffende het integraal waterbeleid. De details voor de uitwerking van de informatieplicht zijn opgenomen in hoofdstuk III/1 van het uitvoeringsbesluit watertoets.

## Berekening P-score en G-score

Voor de berekening van de P-score wordt bekeken of er overlap is tussen het perceel en de drie overstromingskaarten.

Voor de berekening van de G-score wordt bekeken of er overlap is tussen één van de gebouwen op het perceel met een minimum oppervlakte van 25m<sup>2</sup> en de drie overstromingskaarten. Er wordt hiervoor een buffer van 1m genomen rond de gebouwen.

Aangezien enkel voor de G-score met een buffer wordt gewerkt, is hiervoor ook overlap mogelijk met de overstromingskaarten buiten het perceel. In dat geval wordt de P-score aangepast naar dezelfde waarde als de G-score.

## Overstromingsrobuust gebouwd?

Uw woning kan zich in overstromingsgevoelig gebied bevinden, maar mogelijks is hier reeds rekening mee gehouden bij het bouwen en heeft u dus overstromingsrobuust gebouwd. In dit geval bestaat de mogelijkheid om een deskundige aan te stellen om uw score te laten aanpassen.

## Signaalgebieden

Voor signaalgebieden geldt er wettelijk gezien geen informatieplicht, maar het is wel aangewezen om dit ook mee op te nemen bij de communicatie. Signaalgebieden zijn nog niet ontwikkelde gebieden met een harde bestemming zoals woongebied, die ook een belangrijke functie kunnen vervullen tijdens overstromingen. Het gaat om gebieden met een mogelijke tegenstrijdigheid tussen de huidige bestemmingsvoorschriften en de belangen van het watersysteem. Voor verschillende van deze gebieden werd beslist om een bouwvrije opgave te voorzien, omdat het risico tijdens overstromingen te groot is.

## Afgebakende oeverzones en afgebakende overstromingsgebieden

Afgebakende oeverzones en overstromingsgebieden zijn in de meeste gevallen afgebakend op niet bebouwbare percelen, maar niet altijd. Het gaat om gebieden waar een recht van voorkoop geldt en waar inrichtingswerken worden voorzien in het kader van het waterbeleid.

## Meer info

[www.integraalwaterbeleid.be](http://www.integraalwaterbeleid.be)

[www.waterinfo.be/informatieplicht](http://www.waterinfo.be/informatieplicht)

[woningpas.vlaanderen.be](http://woningpas.vlaanderen.be)

Agentschap  
Onroerend  
Erfgoed

---

**PERCEELRAPPORT**  
**ONROEREND**  
**ERFGOED**

Perceelnummer 24043B0201/00\_000

---

Dit rapport is opgevraagd op 21-02-2024 om 11.32 uur via <https://geo.onroenderfgoed.be>.

De gegevens in dit perceelrapport zijn een momentopname van de situatie op het moment van de opvraging. Raadpleeg <https://geo.onroenderfgoed.be> voor de meest actuele juridische situatie. Deze kan nadien nog veranderen.

## INLEIDING

Het Perceelrapport Onroerend Erfgoed bevat gegevens van het agentschap Onroerend Erfgoed over het aanwezige erfgoed op een perceel. Het rapport biedt een overzicht van het erfgoed waaraan juridische gevolgen verbonden zijn.

Op [www.onroerenderfgoed.be](http://www.onroerenderfgoed.be) vindt u alle informatie over de soorten erfgoed, uw rechten en plichten en mogelijkheden tot financiële steun en fiscale voordelen.

## ADMINISTRATIEVE GEGEVENS

Postadres(sen): Niet gekend

Gemeente: Holsbeek

Kadastrale afdeling: HOLSBEEK 1 AFD/HOLSBEEK/

Kadastrale sectie: B

Perceel: 0201/00\_000

Capakey: 24043B0201/00\_000

Oppervlakte perceel: 5305.93m<sup>2</sup>

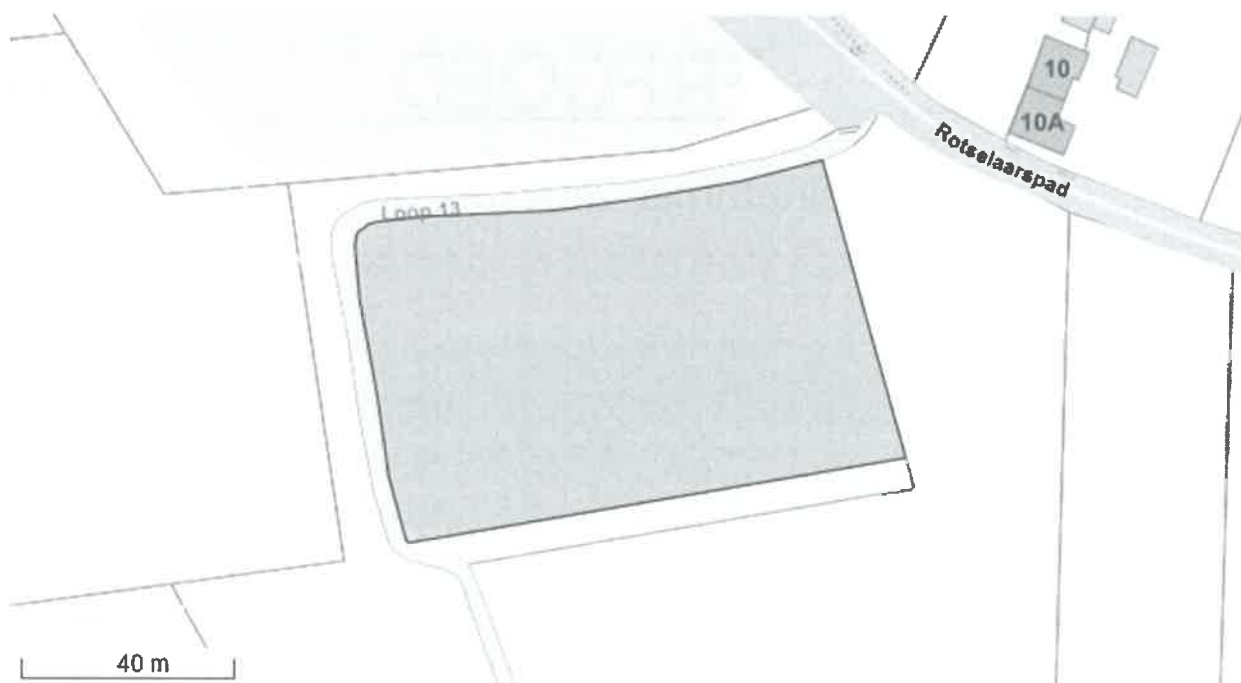

## VASTGESTELD ERFGOED

### VASTGESTELDE ARCHEOLOGISCHE ZONE

Prehistorisch sitecomplex in alluviale context in de Wingevallei

<https://id.erfgoed.net/aanduidingsobjecten/14750>

Besluiten:

<https://id.erfgoed.net/besluiten/14642>



Het opgevraagde perceel is geen:

- Beschermd archeologische site
- Beschermd cultuurhistorisch landschap
- Beschermd monument
- Overgangszone
- Beschermd stads- of dorpsgezicht
- Vastgestelde houtige beplanting met erfgoedwaarde
- Vastgesteld landschapsatlasrelict
- Vastgesteld landschappelijk erfgoed
- Vastgestelde historische tuin of park
- Vastgesteld bouwkundig erfgoed
- Erfgoedlandschap
- Gebied geen archeologie
- Unesco werelderfgoed bufferzone
- Unesco werelderfgoed kernzone





Agentschap  
Onroerend  
Erfgoed

---

# PERCEELRAPPORT ONROEREND ERFGOED

Perceelnummer 24043B0202/00A000

---

Dit rapport is opgevraagd op 18-04-2024 om 17.56 uur via <https://geo.onroenderfgoed.be>.

De gegevens in dit perceelrapport zijn een momentopname van de situatie op het moment van de opvraging. Raadpleeg <https://geo.onroenderfgoed.be> voor de meest actuele juridische situatie. Deze kan nadien nog veranderen.

## INLEIDING

Het Perceelrapport Onroerend Erfgoed bevat gegevens van het agentschap Onroerend Erfgoed over het aanwezige erfgoed op een perceel. Het rapport biedt een overzicht van het erfgoed waaraan juridische gevolgen verbonden zijn.

Op [www.onroerenderfgoed.be](http://www.onroerenderfgoed.be) vindt u alle informatie over de soorten erfgoed, uw rechten en plichten en mogelijkheden tot financiële steun en fiscale voordelen.

## ADMINISTRATIEVE GEGEVENS

Postadres(sen): Niet gekend

Gemeente: Holsbeek

Kadastrale afdeling: HOLSBEEK 1 AFD/HOLSBEEK/

Kadastrale sectie: B

Perceel: 0202/00A000

Capakey: 24043B0202/00A000

Oppervlakte perceel: 6831.44m<sup>2</sup>



## VASTGESTELD ERFGOED

### VASTGESTELDE ARCHEOLOGISCHE ZONE

Prehistorisch sitecomplex in alluviale context in de Wingevallei

<https://id.erfgoed.net/aanduidingsobjecten/14750>

Besluiten:

<https://id.erfgoed.net/besluiten/14642>



Het opgevraagde perceel is geen:

- Beschermd stads- of dorpsgezicht
- Beschermd archeologische site
- Overgangszone
- Beschermd cultuurhistorisch landschap
- Beschermd monument
- Vastgesteld bouwkundig erfgoed
- Vastgestelde houtige beplanting met erfgoedwaarde
- Vastgestelde historische tuin of park
- Vastgesteld landschapsatlasrelict
- Vastgesteld landschappelijk erfgoed
- Erfgoedlandschap
- Gebied geen archeologie
- Unesco werelderfgoed kernzone
- Unesco werelderfgoed bufferzone



[\(/\)](#)

# Inventaris



Vlaanderen  
is erfgoed

[Contact \(/contact\)](/contact)

[Downloads \(/downloads\)](/downloads)

[Hergebruik \(/hergebruik\)](/hergebruik)

[Over ons \(https://www.onroenderfgoed.be/over-ons\)](https://www.onroenderfgoed.be/over-ons)

[MENU](#)

---

VASTGESTELDE ARCHEOLOGISCHE ZONE

## Prehistorisch sitecomplex in alluviale context in de Wingevallei

**Vastgestelde archeologische zone van 04-08-2018 tot heden**

**ID:** 14750    **URI:** <https://id.erfgoed.net/aanduidingsobjecten/14750> 



## Besluiten

[Prehistorisch sitecomplex in alluviale context in de Wingevallei](https://id.erfgoed.net/besluiten/14642)

<https://id.erfgoed.net/besluiten/14642>

**vaststellingsbesluiten:** 28-06-2018 ID: 14642

## Rechtsgevolgen

**i** Meer informatie over de rechtsgevolgen van vaststellingen vind je op [onze website](https://www.onroerenderfgoed.be/juridische-gevolgen-van-een-vaststelling)

<https://www.onroerenderfgoed.be/juridische-gevolgen-van-een-vaststelling>).

---

Provincie

**Vlaams-Brabant**

Gemeente

**Holsbeek**

Deelgemeente

**Holsbeek**

Straat

**Onbepaald**

Locatie

**Holsbeek (Holsbeek)**

Nauwkeurigheid zone

**Tot op 15m**

Oppervlakte zone

**763 240m<sup>2</sup>**

Typologie:

[indicaties voor vuursteenbewerking \(https://id.erfgoed.net/thesauri/erfgoedtypes/1380\)](https://id.erfgoed.net/thesauri/erfgoedtypes/1380)

Context: [alluviale vlakten \(https://id.erfgoed.net/thesauri/erfgoedtypes/1989\)](https://id.erfgoed.net/thesauri/erfgoedtypes/1989), [donken \(https://id.erfgoed.net/thesauri/erfgoedtypes/2006\)](https://id.erfgoed.net/thesauri/erfgoedtypes/2006),  
[veenbodems \(https://id.erfgoed.net/thesauri/erfgoedtypes/2041\)](https://id.erfgoed.net/thesauri/erfgoedtypes/2041)

Datering: [mesolithicum \(https://id.erfgoed.net/thesauri/dateringen/1204\)](https://id.erfgoed.net/thesauri/dateringen/1204),  
[paleolithicum \(https://id.erfgoed.net/thesauri/dateringen/1199\)](https://id.erfgoed.net/thesauri/dateringen/1199)

Materiaal: [lithisch materiaal \(https://id.erfgoed.net/thesauri/materialen/42\)](https://id.erfgoed.net/thesauri/materialen/42),  
[vuursteen \(https://id.erfgoed.net/thesauri/materialen/46\)](https://id.erfgoed.net/thesauri/materialen/46)

## Beschrijving

De Wingevallei is een uitloper van het valleiencomplex van Dijle-Gete-Demer, en doorsnijdt het droge Zandig Hageland van oost naar west. De archeologische zone omvat een deel van de vallei met een brede valleivloer waarin zich een reeks van zandige ruggen bevindt, langsheen de huidige Winge. Deze omvat de belangrijkste cluster aan gekende vindplaatsen uit de prehistorie in de Wingevallei. De gekende vindplaatsen zijn aangetroffen via veldkarteringen, en beperkt onderzocht door opgravingen. Deze onderzoeken wijzen op een bijzonder onderzoekspotentieel, met name voor de periode van het (vroeg) mesolithicum.

## Waarden

archeologische waarde

-

## Aanduiding van

Is de gedeeltelijke vaststelling van

## Prehistorisch sitecomplex in alluviale context in de Wingevallei

<https://inventaris.onroerenderfgoed.be/erfgoedobjecten/303008>

**Holsbeek, Kortrijk-Dutsel, Nieuwrode (Holsbeek), Wilsle (Leuven), Rotselaar, Wezemaal (Rotselaar)**



De alluviale vlakte van de vallei van de Winge en diens zijlopen is bekend door talrijke vindplaatsen uit de prehistorie, meer specifiek het paleolithicum en het mesolithicum. Deze vindplaatsen zijn gekend uit oppervlakteprospecties en enkele opgravingen, en bestaan voornamelijk uit spreidingen van lithisch materiaal.

Beheerder fiche: **Agentschap Onroerend Erfgoed**

## Contact



Heb je een vraag of opmerking over deze fiche? [Meld het ons via het contactformulier \(/contact?uri=https://id.erfgoed.net/aanduidingsobjecten/14750\)](#).



**Vlaanderen**  
verbeelding werkt

Onroerenderfgoed.be is een officiële website van de **Vlaamse overheid**

uitgegeven door [het agentschap Onroerend Erfgoed](#)  
(<https://www.onroerenderfgoed.be/over-ons>)

**PRIVACYVERKLARING**

([HTTPS://WWW.ONROERENDERFGOED.BE/PRIVACYVERKLARING](https://www.onroerenderfgoed.be/privacyverklaring))

**JURIDISCHE INFORMATIE**

([HTTPS://WWW.ONROERENDERFGOED.BE/JURIDISCHE-INFORMATIE](https://www.onroerenderfgoed.be/juridische-informatie))



[\(/\)](#)

# Inventaris



[Contact \(/contact\)](/contact)

[Downloads \(/downloads\)](/downloads)

[Hergebruik \(/hergebruik\)](/hergebruik)

[Over ons \(https://www.onroenderfgoed.be/over-ons\)](https://www.onroenderfgoed.be/over-ons)

[MENU](#)

---

ERFGOEDOBJECT

## Prehistorisch sitecomplex in alluviale context in de Wingevallei

archeologisch geheel

**ID:** 303008    **URI:** <https://id.erfgoed.net/erfgoedobjecten/303008> 



## Juridische gevolgen

- omvat de aanduiding als vastgestelde archeologische zone Prehistorisch sitecomplex in alluviale context in de Wingevallei (<https://inventaris.onroerenderfgoed.be/aanduidingsobjecten/14750>)  
Deze vaststelling is geldig sinds 04-08-2018

**Vlaams-Brabant**

Gemeente

**Holsbeek, Leuven, Rotselaar**

Deelgemeente

**Holsbeek, Kortrijk-Dutsel, Nieuwrode, Rotselaar, Wezemaal, Wilsele**

Straat

**Onbepaald**

Locatie

**Holsbeek, Kortrijk-Dutsel, Nieuwrode (Holsbeek), Wilsele (Leuven), Rotselaar, Wezemaal (Rotselaar)**

Nauwkeurigheid zone

**Tot op 15m**

Oppervlakte zone

**11 093 131m<sup>2</sup>**

Bewaringstoestand

**Bewaard**

Erfgoedwaarde

**Aanwezig**

Typologie:

[indicaties voor vuursteenbewerking \(https://id.erfgoed.net/thesauri/erfgoedtypes/1380\)](https://id.erfgoed.net/thesauri/erfgoedtypes/1380)

Context: [alluviale vlakten \(https://id.erfgoed.net/thesauri/erfgoedtypes/1989\)](https://id.erfgoed.net/thesauri/erfgoedtypes/1989), [donken \(https://id.erfgoed.net/thesauri/erfgoedtypes/2006\)](https://id.erfgoed.net/thesauri/erfgoedtypes/2006),  
[veenbodems \(https://id.erfgoed.net/thesauri/erfgoedtypes/2041\)](https://id.erfgoed.net/thesauri/erfgoedtypes/2041)

Datering: [mesolithicum \(https://id.erfgoed.net/thesauri/dateringen/1204\)](https://id.erfgoed.net/thesauri/dateringen/1204),  
[paleolithicum \(https://id.erfgoed.net/thesauri/dateringen/1199\)](https://id.erfgoed.net/thesauri/dateringen/1199)

Materiaal: [lithisch materiaal \(https://id.erfgoed.net/thesauri/materialen/42\)](https://id.erfgoed.net/thesauri/materialen/42),  
[vuursteen \(https://id.erfgoed.net/thesauri/materialen/46\)](https://id.erfgoed.net/thesauri/materialen/46)

## Beschrijving

### Algemene situering

De Wingevallei, een uitloper van het valleiencomplex van Dijle-Gete-Demer, doorsnijdt het droge Zandig Hageland van oost naar west. De Molenbeek ontspringt in Binkom (Lubbeek). Vlak bij de Gempmolen stroomt de Winge in de Molenbeek, die vanaf dan ook Winge genoemd wordt. De Winge mondt uit in de Demer te Werchter (Rotselaar). Ze is gelegen tussen twee WZW-ONO gerichte ruggen van getuigenheuvels (in het noorden de Wijngaardberg en Benniksberg en in het zuiden een uitloper van het Kesselbergmassief: de Chartreuzenberg en Spielberg). Deze heuvels zijn glauconiethoudende zandbanken, overgebleven van de Diestiaan-transgressie, die weinig erosiegevoelig waren waardoor ze, na de daling van het zeeniveau, als heuvelruggen in het landschap overbleven. De Winge wordt gevoed door de Grote Losting, de Kleine Losting, de Droge

Beek en de Grote Leibeek. In het Holoceen zetten de riviertjes tussen de depressies belangrijke hoeveelheden alluvium af. Zo ontstond er een brede vlakke Wingevallei. Door afzetting van zandige sedimenten langsheen de waterlopen tijdens overstromingen, werden er hoger en droger gelegen zones (oeverwallen), gevormd.

De afgebakende zone omvat het westelijke centrale gedeelte van de vallei van de Winge en een aantal van diens zijlopen.

Bodemkundig bestaat de vallei uit alluviale natte tot zeer natte leem- en kleibodems met een reductiehorizont. Plaatselijk komt er veen voor.

## Archeologische nota

De tot nu toe oudste sporen van menselijke aanwezigheid in de Wingevallei dateren van het middenpaleolithicum (ca. 300.000/250.000 tot 40.000/30.000 BP). Bij een zandexploitatie werden een 200-tal artefacten ingezameld (Van Peer 1982a; Van Peer 1982b). Het mesolithicum (ca. 9500 – 4000 v.Chr.) is relatief goed gekend in de Wingevallei. Jagers-verzamelaars trokken tijdelijke kampementen op, vrijwel steeds op kleine zandige hoogtes en vooral op de oeverwallen in de nabijheid van open water. Deze kampementen dienden onder meer als uitvalsbasis voor de jacht. Het voornaamste overblijfsel van deze activiteiten is het lithisch materiaal: werktuigen en afval van vuursteenbewerking. Dit is op verschillende plaatsen dagzomend aanwezig op de akkers. Naast mesolithische overblijfselen werden ook enkele neolithische gebruiksvoorwerpen aangetroffen.

De eerste systematische veldkartering van de regio gebeurde door August Boschmans, een gerenommeerd amateurarcheoloog. Hij bracht een tiental archeologische vindplaatsen in kaart. Boschmans' prospectieonderzoek lag mede aan de basis van het doctoraat van professor P.M. Vermeersch over de prehistorie in het noordelijk Hageland (Vermeersch 1976). Dit onderzoek leidde tot opgravingen op enkele sites, waaronder Crabbé's veld (S.n. 1986; Huyghe 1983), site Marrant en site Boomkwekerij (Vermeersch 1972). In de jaren 1984 en 1985 voerde Geert Vynckier, in het kader van een B.T.K.-project, een intensieve prospectie en inventarisatie uit in het projectgebied. Hij zamelde materiaal in op de al bekende sites, waaronder Rotselaarsebaan en Hof ter Winge, maar ontdekte ook een aantal nieuwe sites, waaronder Wingewijk (Vynckier 1989). In opdracht van professor Vermeersch verrichtte hij ook een boorcampagne waarbij de zoektocht naar bewaard veen centraal stond. Dit veen werd aangetroffen op enkele sites, zoals Rotselaarpad, Boomkwekerij en langs de Aarschotsesteenweg, een tiental meter van de Winge.

Meer recent kwam, bij de aanleg van een aquafin leiding, een vroegmesolithisch site aan het licht te Holsbeek- Rotselaarsebaan. Hier werden ca. 480 lithische artefacten (vuursteen, Wommersomkwartiet en kwartsite van Tienen) ingezameld. Interessant is dat deze site zich niet zoals de gekende oppervlaktevindplaatsen bevindt op de hogere gelegen oeverwallen, maar in de natte kleigronden aan de rand van de vallei (Van Baelen 2011; Van Baelen & Vanmontfort 2011).

Vondsten uit de metaaltijden zijn tot op heden in het gebied spaarzaam gekend. Bij de aanleg van de Park & Ride zone aan het rondpunt van Rotselaar werden de restanten van een Romeinse villa in ijzerzandsteen teruggevonden (In't Ven 2005, 144). De vroegmiddeleeuwse periode is tot nu toe niet archeologisch geattesteerd in het gebied. Vanaf de late middeleeuwen zijn een aantal historische bouwwerken bewaard gebleven. Een exhaustieve lijst van alle monumenten die beschermd en/of opgenomen zijn, vindt men in de Inventaris van het Onroerend Erfgoed.

## Evaluatie van de bewaringstoestand en motivatie voor de afbakening

## Evaluatie van de bewaringstoestand

De archeologische zone omvat de belangrijkste cluster aan gekende vindplaatsen uit de prehistorie in het westelijke gedeelte van de Wingevallei. De oostelijke begrenzing van de zone is gesitueerd ten oosten van de gekende prehistorische vindplaats 'Dunberg' (Vermeersch 1976). De overige grenzen worden bepaald door de rand van de Wingevallei zelf. De afbakening omvat zo een belangrijk complex aan waterlopen en opduikingen in de vallei, waarbij een groot aantal gekende sites is gevat. Wellicht is er eveneens een groot potentieel voor de aanwezigheid van prehistorische sites in de rest van de Wingevallei, bv. ten oosten, hier zijn momenteel echter veel minder gegevens voorhanden door een gebrek aan systematische prospecties.

Van deze gekende sites is het reeds ingezamelde lithisch materiaal goed gedocumenteerd en beschikbaar in verschillende depots. Het grootste deel van de collectie van Gust Boschmans bevindt zich momenteel in het depot van het agentschap Onroerend Erfgoed. In de collectie zitten o.a. de silexartefacten van site Toren ter Heide, site Wingewijk, site Boomkwekerij en site Marrant te Holsbeek. Ook van kleinere, minder bekende mesolithische sites van de Wingevallei heeft hij materiaal verzameld. Daarnaast zijn er nog andere amateurarcheologen die kleinere ensembles in hun bezit hebben, maar waarvan we niet altijd op de hoogte zijn. Het materiaal dat tijdens het prospectieproject werd bijeengebracht door Geert Vynckier bevindt zich in het depot/archief van het Labo voor Prehistorie van de KU-Leuven.

De bewaringstoestand van de archeologische sites in het gebied hangt nauw samen met de variatie in bodems. De ontdekking van de site te Holsbeek-Rotselaarsebaan, gesitueerd onder kleiige afzettingen toont alvast aan dat niet alleen op de hoger gelegen oeverwallen prehistorische sites kunnen verwacht worden.

Colluviale bodems zorgen voor een afdekkend pakket dat de aanwezige archeologische resten een goede bescherming biedt. In het studiegebied vormen de colluviale gronden veelal de overgangszones tussen de Diestiaanheuvelds en de Wingevallei. Deze zones bezitten dan ook veel mogelijkheden wat betreft het aantreffen van goed bewaarde prehistorische sites. Het afdekkende pakket zorgt echter ook voor beperkingen voor het archeologisch onderzoek. Veldkartering via een gewone veldprospectie is op deze gronden uiteraard niet mogelijk, het archeologisch materiaal dat eventueel aan het oppervlak zichtbaar is immers steeds een deel van het colluvium. Om een archeologische verkenning op deze zones uit te voeren is het daarom steeds noodzakelijk om met proefsleuven te werken, of met prospectieboringen gericht op het opsporen van steentijdsites.

De natte gronden en alluviale zones zijn in het studiegebied voornamelijk de valleigronden van de Winge. In het verleden werden deze natte zones op archeologisch gebied min of meer stiefmoederlijk behandeld. Enerzijds is dit omwille van het feit dat in het algemeen deze zones als minder of niet geschikt geacht worden voor bewoning, anderzijds omwille van de moeilijkheden die deze gronden opleveren voor het archeologisch onderzoek (problemen met de hoge grondwaterstand). De alluviale zones leveren daarbij de bijkomende moeilijkheid dat opsporen van sites via een gewone terreinprospectie hier niet mogelijk is omwille van het afdekkende alluviale pakket. Deze gronden hebben echter wel grote mogelijkheden op archeologisch gebied. Voor de alluviale gronden geldt immers hetzelfde als voor de colluviale gronden en plaggenbodems: het afdekkende pakket biedt een beschermende werking voor de onderliggende archeologische structuren en andere vondsten. Bovendien zorgt de hoge watertafel (indien zij over lange periodes vrij constant is geweest) voor zeer goede bewaringsmogelijkheden van archeologisch materiaal. Tenslotte moeten we vermelden dat deze zones in vele periodes wel degelijk groot belang hadden. In prehistorische periodes bijvoorbeeld waren zij bijvoorbeeld belangrijke jachtgebieden voor de

mens, zoals ook vastgesteld in het studiegebied door de inplanting van vele mesolithische sites op de oeverwallen langs de Winge. In vele periodes vormen deze gebieden ook de plaats waar veel religieuze handelingen en begravingen werden uitgevoerd.

De bodems met veen vormen op archeologisch gebied eveneens belangrijke zones. Zij waren immers dikwijls grote aantrekkingspolen voor de prehistorische mens, vooral tijdens het mesolithicum. Deze venen waren namelijk de drinkplaatsen bij uitstek voor groot en klein wild, en voorzagen uiteraard eveneens de mens van water. In de metaaltijden waren zij bovendien eveneens de plaats waar vele cultushandelingen werden uitgevoerd. Getuige een groot aantal depotvondsten dat in dergelijke zones werden gedaan. Zoals voor de natte zones geldt bovendien dat zij goede mogelijkheden bieden voor de bewaring van organisch materiaal. Tenslotte moeten we hier vermelden dat deze venen eveneens belangrijke bron voor paleo-ecologisch onderzoek. Zij bieden namelijk, door pollen en zaden gevangen in de opeenvolgende veenlagen, een blik op de evolutie van het landschap in de omgeving (cf. Munaut 1995; Munaut et al. 1972).

De droge bodems in het gebied vormen de plateausituaties en andere topografisch hoger gelegen zones, zoals oeverwallen. Vanaf het neolithicum zien we het belang van de landbouw en daarmee het gebruik van de hogere, drogere gronden toenemen. Vooral grote zandruggen langs de beek werden, ook in latere periodes, geprefereerd als nederzettingsareaal. Een veldverkenning op deze gebieden kan veel gegevens opleveren betreffende de aanwezigheid van archeologische sites. In het verleden heeft dit soort onderzoek in het studiegebied heel wat prehistorische sites opgeleverd.

### Motivatie voor afbakening

De afgebakende zone omvat het centrale gedeelte van de Wingevallei met enkele van diens bijlopen. De afbakening in de vallei is gebaseerd op de gekende spreiding van prehistorische (steentijd) vindplaatsen in het gebied, en de randen van de alluviale vlakte.

### Beschrijving van de erfgoedkenmerken

De archeologische zone van de Wingevallei omvat het centrale gedeelte van de alluviale vlakte van de Winge en enkele van diens bijlopen. In deze vlakte komen verschillende donken voor, waarop zich tal van prehistorische sites uit het mesolithicum bevinden, gekend via veldkarteringen en opgravingen. Deze vindplaatsen bestaan voornamelijk uit strooiingen van lithisch materiaal (o.a.vuursteen, kwartsiet, ftaniet), die wijzen op activiteiten als jacht, wonen, en vuursteenbewerking. In de alluviale sedimenten en veen is ook bewaring van organisch materiaal mogelijk. Deze organische afzettingen bieden eveneens een waardevol archief voor paleo-ecologisch onderzoek.

- S.N. 1986: Holsbeek - site "Crabbé's Veld": Eindverslag, Jaarboek van de Geschied- en Oudheidkundige Kring voor Leuven en omgeving 26, 57-71.
- DRIESEN, P. 2009: *Bureaustudie i.k.v. de aanleg van de DN 1000 aardgasvervoerleiding VTN2 in de provincies Vlaams-Brabant en Limburg. Studie uitgevoerd in opdracht van Fluxys nv, onuitgegeven rapport, Fluxys nv.*
- HUYGE, D. 1983: De prehistorische bewoning van het Crabbé's veld te Holsbeek, *Mededelingen van de Geschied- en Oudheidkundige Kring voor Leuven en Omgeving* 23, 198-211.
- IN T VEN, I., DE CLERCQ, W. (red.) 2005: *Een lijn door het landschap. Archeologie en het VTN-project 1997-1998*, Archeologie in Vlaanderen Monografie 5, Brussel.
- *Kabinetskaart van de Oostenrijkse Nederlanden voor Zijn Koninklijke Hoogheid de Hertog Karel Alexander van Lotharingen*, Jozef Jean François de Ferraris, Koninklijke Bibliotheek van België, uitgegeven in 1770-1778, schaal 1:11.520 herleid naar 1:25.000.

- MULLENDERS, W., DESAIR, M., GILOT, E. 1972: *Recherches palynologiques et datations C14 sur les depots tourbeux de Holsbeek*, Archaeologia Belgica 138, 133-134.
- MUNAUT, A. 1995: A new pollen analysis in the Late Glacial deposits of the Winge valley (Brabant, Belgium) In: Gullentops, F. (ed.), *Wetlands in Flanders - Contributions to the Palaeohydrology of the temperate Zone in the last 15.000 years*, s.p.
- RENSINK, E. (red.) 2008: *Archeologie en beekdalen. Schatkamers van het verleden*, Utrecht.
- *Topografische kaart van België*, Philippe Vandermaelen, uitgegeven in 1846-1854, schaal 1:20.000.
- VAN BAELEN, A. 2011: *Archeologisch onderzoek te Holsbeek Rotselaarsebaan. Een jager-verzamelaarsite uit het mesolithicum*, Recent Archeologisch onderzoek in Vlaams-Brabant 2011, 15-16.
- VAN BAELEN, A., VANMONTFORT, B. 2011: Evaluatie van een mesolithische vindplaats te Holsbeek-Rotselaarsebaan 2 (B). Opgravingscampagne 2011, *Notae Praehistoricae* 31, 87-99.
- VAN PEER, P. 1982a: A Middle Palaeolithic Industry from Rotselaar (Brabant), *Helinium* 1982.22, 238-254.
- VAN PEER, P. 1982b: Rotselaar en Schulen. Two Middle Palaeolithic sites from Lower Belgium, *Notae Praehistoricae* 2, 11-21.61, 4-14.
- VERMEERSCH, P.M. 1972: *Twee mesolithische sites te Holsbeek*, Archaeologia Belgica 138, Brussel.
- VYNCKIER, G. 1989: Holsbeek: Wingewijk (Bt.). Een mesolithisch site langs de Winge, *De Brabantse Folklore* 263, 195-200.

Bron: AZ dossier

Auteurs: [Meylemans, Erwin \(https://id.erfgoed.net/auteurs/3\)](https://id.erfgoed.net/auteurs/3); [Jansen, Isabelle \(https://id.erfgoed.net/auteurs/5\)](https://id.erfgoed.net/auteurs/5); [Vynckier, Geert \(https://id.erfgoed.net/auteurs/93\)](https://id.erfgoed.net/auteurs/93)

Datum: 2016

De tekst wordt ter beschikking gesteld door: [Agentschap Onroerend Erfgoed \(AOE\) \(https://id.erfgoed.net/auteurs/501\)](https://id.erfgoed.net/auteurs/501)

## Relaties



Is deel van

**Holsbeek** (<https://inventaris.onroerenderfgoed.be/themas/13561>)



Is deel van

**Kortrijk-Dutse** (<https://inventaris.onroenderfgoed.be/themas/13574>)



Is deel van

**Nieuwrode** (<https://inventaris.onroenderfgoed.be/themas/13593>)



Is deel van

**Rotselaar** (<https://inventaris.onroenderfgoed.be/themas/13603>)



Is deel van

**Wezemaal** (<https://inventaris.onroenderfgoed.be/themas/13629>)



Is deel van

**Witsele** (<https://inventaris.onroenderfgoed.be/themas/13630>)



# Waarnemingen



Omvat

**Benedenstraat 2** (<https://inventaris.onroerenderfgoed.be/waarnemingsobjecten/988613>)

Je kan deze pagina citeren als:

INVENTARIS ONROEREND ERFGOED 2024: *Prehistorisch sitecomplex in alluviale context in de Wingevallei* [online], <https://id.erfgoed.net/erfgoedobjecten/303008> (<https://id.erfgoed.net/erfgoedobjecten/303008>) (geraadpleegd op 21 februari 2024).

Beheerder fiche: **Agentschap Onroerend Erfgoed**



## Contact

Heb je een vraag of opmerking over deze fiche?

Meld het ons via het contactformulier ([/contact?](/contact?uri=https://id.erfgoed.net/erfgoedobjecten/303008)

[uri=https://id.erfgoed.net/erfgoedobjecten/303008](https://id.erfgoed.net/erfgoedobjecten/303008)).



**Vlaanderen**  
verbeelding werkt

**Onroerenderfgoed.be is een officiële website van de Vlaamse overheid**

uitgegeven door [het agentschap Onroerend Erfgoed](https://www.onroerenderfgoed.be/over-ons) (<https://www.onroerenderfgoed.be/over-ons>)

**PRIVACYVERKLARING**

([HTTPS://WWW.ONROERENDERFGOED.BE/PRIVACYVERKLARING](https://www.onroerenderfgoed.be/privacyverklaring))

**JURIDISCHE INFORMATIE**

([HTTPS://WWW.ONROERENDERFGOED.BE/JURIDISCHE-INFORMATIE](https://www.onroerenderfgoed.be/juridische-informatie))

**Bevestiging informatieve vraag Vlaams voorkeurecht**

Ons dossiernummer: 2038289

Uw referentie: INF\_17042024\_0528

Datum informatieve vraag: 17/04/2024

Datum opzoeking themabestand : 17/04/2024

Perceel (CaPaKey)	Voorkeurecht	Begunstigde	Prioriteit <sup>2</sup>
24043B0066/00B002	Geen voorkeurecht voor dit perceel.		
24043B0066/00K000	Geen voorkeurecht voor dit perceel.		
24043B0174/00A000	Geen voorkeurecht voor dit perceel.		
24043B0201/00_000	Geen voorkeurecht voor dit perceel.		
24043B0202/00A000	Geen voorkeurecht voor dit perceel.		
24043C0270/00D000	Geen voorkeurecht voor dit perceel.		
24043C0280/00C000	Geen voorkeurecht voor dit perceel.		
24043C0280/00D000	Geen voorkeurecht voor dit perceel.		
24043C0282/00C000	Geen voorkeurecht voor dit perceel.		
24043E0094/00A000	Geen voorkeurecht voor dit perceel.		

<sup>1</sup> Dit is de datum waarop in het themabestand werd nagegaan of er al dan niet Vlaamse voorkeurechten van toepassing zijn op onderstaande percelen. De resultaten met betrekking tot de voorkeurechten zijn bijgevolg enkel geldig voor deze datum.

<sup>2</sup> Deze kolom wordt enkel ingevuld indien deze informatie voorhanden is in het themabestand. Indien ingevuld geldt deze prioriteit enkel tussen de begunstigten van het overeenkomstig perceel en voorkeurecht in de tabel.