

**Openbare verkoop van
LANDBOUWGRONDEN en BOSSEN
te Holsbeek**

- LOT 1: LANDBOUWGROND Rotselaarspad
LOT 2: LANDBOUWGROND Meesbergpad
LOT 3: LANDBOUWGROND Meesbergpad
LOT 4: LANDBOUWGROND Rotselaarsebaan
LOT 5: WEILAND Wingeweg
LOT 6: LANDBOUWGROND (bebost) Rotselaarsebaan
LOT 7: BOS Rotselaarsebaan
LOT 8: BOS Wingeweg**

Dirk MICHIELS, notaris te Aarschot, Boudewijnlaan 19 (tel 016/56.17.74 – fax 016/56.72.66 – www.michiels-stroeykens-pelgrims.be), zal **in één zitdag en zonder instelprijs** aan de meestbiedende openbaar verkopen ten overstaan van de Vrederechter van het 2^{de} kanton van Leuven:

Gemeente HOLSBEEK – Eerste afdeling

LOT 1: LANDBOUWGROND, gelegen aan het Rotselaarspad (tegenover huisnr. 10), ter pl. genaamd “Keseshoye” en “Kestroye”, gekad. wijk B nrs. 201 P0000 en 202/A P0000, voor 1 ha 32a 20ca, KI 49 EUR.

LOT 2: LANDBOUWGROND, gelegen aan het Meesbergpad (nabij het kruispunt met de Chartreuzenberg), ter pl. genaamd “Meesberg”, gekad. wijk E nrs. 94/A P0000 en 95/A P0000, voor 44a 20ca, KI 16 EUR.

LOT 3: LANDBOUWGROND gelegen aan het Meesbergpad (tegenover huisnr. 9), ter pl. genaamd “Meesberg”, gekad. wijk E nr. 96/G, voor 26a, KI 11 EUR.

LOT 4: LANDBOUWGROND, gelegen achter de Rotselaarsebaan (achter huisnr. 61), ter pl. genaamd “Holsbeekbroek”, gekad. wijk B nr. 66/B/2 P0000, voor 34a 30ca, KI 8 EUR.

LOT 5: WEILAND, gelegen aan de Wingeweg (tussen huisnrs. 35 en 37), ter pl. genaamd “Kareelblok”, gekad. wijk C nrs. 280/C P0000, 280/D P0000 en 282/C P0000, voor 1 ha 90a 93ca, KI 38 EUR.

LOT 6: LANDBOUWGROND (bebost), gelegen aan de Rotselaarsebaan (schuin tegenover huisnr. 63), ter pl. genaamd “Holsbeekbroek”, gekad. wijk B nr. 66/K P0000, voor 16a 20ca, KI 3 EUR.

LOT 7: BOS, gelegen aan de Rotselaarsebaan (bereikbaar via een toegangsweg, voorbij huisnr. 63, rechtdoor of langs de andere kant via het voetbalveld), ter pl. genaamd “Holsbeek Broek”, gekad. wijk B nr. 174/A P0000, voor 81a 48ca, KI 12 EUR.

LOT 8: BOS, gelegen aan de Wingeweg (achter woning nr. 33), ter pl. genaamd “Bergestraat”, gekad. wijk C nr. 270/D P0000, voor 22a 30ca, KI 4 EUR.

Alle loten zijn gelegen in landschappelijk waardevol agrarisch gebied, behalve een deel van LOT 1 en van LOT 5 gelegen in natuurgebied.

LOTEN 1 t.e.m. 5: Verpacht.

LOTEN 6 t.e.m. 8: Vrij van gebruik.

Geen risicozone voor overstromingen, behalve LOT 1. Watertoets : C (kleine kans op overstromingen) of D (middelgrote kans op overstromingen), behalve LOT 2 en LOT 4 : A (geen overstroming gemodelleerd).

Geen dagvaarding – geen verkaveling – geen voorkooprecht (behalve voor de pachters).

ENIGE ZITDAG

Woensdag 5 juni 2024

te 14.00 uur in cafetaria "DE SCHUUR" (Sporthal) te Holsbeek, Sint-Maurusstraat 5.

Alle verdere inlichtingen vrij te bekomen op het notariskantoor, zie ook www.immoweb.be.
Gehuwde kopers dienen beiden aanwezig te zijn, en in het bezit van hun trouwboekje en eventueel huwelijkscontract.



emeente
(Sectie

wijk E

LEUVEN
(B)

BODEMATTEST

SAMEN WAKEN
MORGEN MOET

OVAM

Michiels & Stroeykens & Pelgrims
Boudewijnlaan 19 /
3200 AARSCHOT

Vlaamse overheid
**Openbare Vlaamse
Afvalstoffenmaatschappij**
Stationsstraat 110
2800 MECHELEN
T 015 284 284
F 015 203 275
www.ovam.be

uw bericht van	04.01.2024	afdeling	Bodembeheer
uw kenmerk	WV/Laermans	contactpersoon	Infolijn 015/284 458
bijlagen	-	ons kenmerk	20240005349
Mechelen	04.01.2024	aanvraagnummer	20240004799
dossiernummer			

1 KADASTRALE GEGEVENS

datum toestand op: 01.01.2023
afdeling : 24043 HOLSBEEK 1 AFD/HOLSBEEK/
straat + nr. :
sectie : E
nummer : 0094/00A000

Verder 'deze grond' genoemd.

2 INHOUD VAN HET BODEMATTEST

Deze grond is niet opgenomen in het grondeninformatieregister.

2.0 EXTRA INFORMATIE:

Meer informatie over de aanpak van PFAS-verontreiniging en de stand van het onderzoek, en de bijhorende no regret-maatregelen vindt u op <https://www.vlaanderen.be/pfas-vervuiling>.

2.1 INFORMATIE UIT DE GEMEENTELIJKE INVENTARIS

De OVAM heeft geen aanwijzingen dat deze grond een risicogrand is.

2.2 UITSpraak OVER DE BODEMKWALITEIT

Er zijn geen aanwijzingen bij de OVAM dat op deze grond een bodemverontreiniging voorkomt.

2.3 BIJKOMENDE ADVIEZEN EN/OF BEPALINGEN

Er zijn geen gebruiksadvisen of gebruiksbepalingen van toepassing op deze grond. Voor grondverzet dient er pas vanaf een volume van 250m³ een technisch verslag opgemaakt te worden.

Dit bodemattest vervangt alle vorige bodemattesten.

3 OPMERKINGEN

- 1 Voor meer informatie: ovam.vlaanderen.be/het-bodemattest.
- 2 Meer informatie over de gegevensstromen die door de OVAM worden gebruikt, vindt u op ovam.vlaanderen.be/disclaimer.
- 3 Maatregelen opgelegd of van toepassing buiten het kader van het Bodemdecreet worden niet vermeld op het bodemattest. Hiervoor kunt u best contact opnemen met uw lokaal bestuur.
- 4 De OVAM staat niet in voor de juistheid van de aan haar verstrekte gegevens.

te Mechelen, 04.01.2024



20240005349

Ann Cuyckens
afdelingshoofd



BODEMATTEST

SAMEN MAKEN WI
MORGEN MOOIER

OVAM

Michiels & Stroeykens & Pelgrims
Boudewijnlaan 19 /
3200 AARSCHOT

Vlaamse overheid
**Openbare Vlaamse
Afvalstoffenmaatschappij**
Stationsstraat 110
2800 MECHELEN
T 015 284 284
F 015 203 275
www.ovam.be

uw bericht van 04.01.2024
uw kenmerk WV/Laermans
bijlagen -
Mechelen 04.01.2024
dossiernummer

afdeling Bodembeheer
contactpersoon infolijn 015/284 458
ons kenmerk 20240005350
aanvraagnummer 20240004800

1 KADASTRALE GEGEVENS

datum toestand op: 01.01.2023
afdeling : 24043 HOLSBEEK 1 AFD/HOLSBEEK/
straat + nr. :
sectie : E
nummer : 0095/00A000

Verder 'deze grond' genoemd.

2 INHOUD VAN HET BODEMATTEST

Deze grond is niet opgenomen in het grondeninformatieregister.

2.0 EXTRA INFORMATIE:

Meer informatie over de aanpak van PFAS-verontreiniging en de stand van het onderzoek, en de bijhorende no regret-maatregelen vindt u op <https://www.vlaanderen.be/pfas-vervuiling>.

2.1 INFORMATIE UIT DE GEMEENTELIJKE INVENTARIS

De OVAM heeft geen aanwijzingen dat deze grond een risicogrand is.

2.2 UITSpraak OVER DE BODEMKWALITEIT

Er zijn geen aanwijzingen bij de OVAM dat op deze grond een bodemverontreiniging voorkomt.

2.3 BIJKOMENDE ADVIEZEN EN/OF BEPALINGEN

Er zijn geen gebruiksadviezen of gebruiksbepalingen van toepassing op deze grond. Voor grondverzet dient er pas vanaf een volume van 250m³ een technisch verslag opgemaakt te worden.

Dit bodemattest vervangt alle vorige bodemattesten.

3 OPMERKINGEN

- 1 Voor meer informatie: ovam.vlaanderen.be/het-bodemattest.
- 2 Meer informatie over de gegevensstromen die door de OVAM worden gebruikt, vindt u op ovam.vlaanderen.be/disclaimer.
- 3 Maatregelen opgelegd of van toepassing buiten het kader van het Bodemdecreet worden niet vermeld op het bodemattest. Hiervoor kunt u best contact opnemen met uw lokaal bestuur.
- 4 De OVAM staat niet in voor de juistheid van de aan haar verstrekte gegevens.

te Mechelen, 04.01.2024



20240005350

Ann Cuyckens
afdelingshoofd

Lut 2



Vlaanderen
verbeelding werkt

Vastgoedinlichtingen voor overdracht

VIP-00111971

24043E0094/00A000

VLAANDEREN
DIGITAAL

LWAG

Over het dossier

Perceel: 24043E0094/00A000
Adres: niet gekend
Toelichting: P0000
Referentie: VIP-00111971
Uw referentie: WV/Laermans
Aangevraagd op: 30/12/2023 10:42
Afgeleverd door gemeente op: 04/01/2024 09:35

Vragen

Bij elke inlichting vindt u de informatieverstrekker (bron) van de informatie. Neem contact op met deze organisatie bij inhoudelijke vragen.

Gemeente Holsbeek ruimtelijk@holsbeek.be +32 16 79 11 03

Omgeving

Agentschap voor Natuur en Bos natuurenbos@vlaanderen.be

Agentschap Onroerend Erfgoed inventaris@onroenderfgoed.be

Agentschap Wonen in Vlaanderen vlokdata@vlaanderen.be

Vlaamse Milieumaatschappij Zoneringsplannen: zoneringsplannen@vmm.be
Andere: info@vmm.be

Agentschap voor Innoveren en
Ondernemen gis@vlaio.be

Overheidsplannen

Het lokaal bestuur voegt hier inlichtingen toe voor zover gekend in hun gemeentelijk plannenregister. Wanneer een inlichting geen impact heeft op het vastgoed tonen we bij de inlichting 'Niet van toepassing'. Andere inlichtingen kunnen in sommige gevallen verouderd zijn. Zo kan bv. een gewestplan 'van toepassing' zijn maar vervangen de voorschriften van een ruimtelijk uitvoeringsplan (RUP) deze van het gewestplan.

Informatie over gewestelijke rooilijnplannen is nog niet digitaal te verkrijgen. Voor een perceel gelegen langs een gewest- of autosnelweg kan advies gevraagd worden via het webportaal van Agentschap Wegen & Verkeer.

Gewestplan

Referentie:	GWP_02000_222_00023_00001
Beschrijving:	origineel gewestplan Leuven
Bestemmingen:	landschappelijk waardevolle agrarische gebieden
Interpreteerbaar wegens schaal:	Neen
Planfase:	
Status:	Besluit tot goedkeuring
Datum:	07/04/1977
Externe documentatie:	<ul style="list-style-type: none">• https://dsi.omgeving.vlaanderen.be/fiche-detail/1aaa2975-5b97-475a-8ab8-f95b9fe6f017• https://download.dsi.omgeving.vlaanderen.be/be.vl.omg.dsi.stukonderdeel.GWP_02000_222_00023_00001.BG.1.Dossierstuk.SV.1#page=26

Bron: Lokaal bestuur (bevraagd 04/01/2024)

Algemeen plan van aanleg

Niet van toepassing

Bron: Lokaal bestuur (bevraagd 04/01/2024)

Bijzonder plan van aanleg

Niet van toepassing

Bron: Lokaal bestuur (bevraagd 04/01/2024)

Gewestelijk ruimtelijk uitvoeringsplan

Niet van toepassing

Bron: Lokaal bestuur (bevraagd 04/01/2024)

Provinciaal ruimtelijk uitvoeringsplan

Niet van toepassing

Bron: Lokaal bestuur (bevraagd 04/01/2024)

Gemeentelijk ruimtelijk uitvoeringsplan

Niet van toepassing

Bron: Lokaal bestuur (bevraagd 04/01/2024)

Gewestelijke verordening

Beschrijving: Gewestelijke stedenbouwkundige verordening inzake hemelwater

Referentie: SVO_02000_233_00006_00001

Planfase:

Status: Besluit tot goedkeuring

Datum: 10/02/2023

Verordening type: Stedenbouwkundige verordening

Externe documentatie:

- <https://dsi.omgeving.vlaanderen.be/fiche-detail/f91466b7-3ba6-45d4-a101-ccca7b1ebc58>

Bron: Lokaal bestuur (bevraagd 04/01/2024)

Gewestelijke verordening

Beschrijving: Gewestelijke stedenbouwkundige verordening inzake openluchtrecreatieve verblijven en de inrichting van gebieden voor dergelijke verblijven

Referentie: SVO_02000_233_00002_00001

Planfase:

Status: Besluit tot goedkeuring

Datum: 08/07/2005

Verordening type: Stedenbouwkundige verordening

Externe documentatie:

- <https://dsi.omgeving.vlaanderen.be/fiche-detail/962f3d60-2042-4335-a136-98a9d6da5e3b>

Bron: Lokaal bestuur (bevraagd 04/01/2024)

Gewestelijke verordening

Beschrijving: Gewestelijke stedenbouwkundige verordening voor publiciteitsinrichtingen

Referentie: SVO_02000_233_00007_00001

Planfase:

Status: Besluit tot goedkeuring

Datum: 12/05/2023

Verordening type: Stedenbouwkundige verordening

Externe documentatie:

- <https://dsi.omgeving.vlaanderen.be/fiche-detail/8629599a-e3e6-48>

Gewestelijke verordening

Beschrijving: Algemene bouwverordening inzake wegen voor voetgangersverkeer

Referentie: BVO_02000_231_00001_00001

Planfase:

Status: Besluit tot goedkeuring

Datum: 29/04/1997

Verordening type: Bouw verordening

Externe documentatie: [• https://dsi.omgeving.vlaanderen.be/fiche-detail/681cad40-f9bc-48ae-906c-831b18f8e366](https://dsi.omgeving.vlaanderen.be/fiche-detail/681cad40-f9bc-48ae-906c-831b18f8e366)

Gewestelijke verordening

Beschrijving: Gewestelijke stedenbouwkundige verordening inzake toegankelijkheid

Referentie: SVO_02000_233_00003_00001

Planfase:

Status: Besluit tot goedkeuring

Datum: 05/06/2009

Verordening type: Stedenbouwkundige verordening

Externe documentatie: [• https://dsi.omgeving.vlaanderen.be/fiche-detail/b01e664a-c9f9-4c29-8bf2-d5b433fd9f01](https://dsi.omgeving.vlaanderen.be/fiche-detail/b01e664a-c9f9-4c29-8bf2-d5b433fd9f01)

Gewestelijke verordening

Beschrijving: Gewestelijke stedenbouwkundige verordening inzake breedband

Referentie: SVO_02000_233_00005_00001

Planfase:

Status: Besluit tot goedkeuring

Datum: 09/06/2017

Verordening type: Stedenbouwkundige verordening

Externe documentatie: [• https://dsi.omgeving.vlaanderen.be/fiche-detail/d84cebac-a259-458b-9562-a212e87a3359](https://dsi.omgeving.vlaanderen.be/fiche-detail/d84cebac-a259-458b-9562-a212e87a3359)

Provinciale verordening

Beschrijving:	Provinciale stedenbouwkundige verordening met betrekking tot het overwelden van grachten en onbevaarbare waterlopen
Referentie:	SVO_20001_233_00002_00000
Planfase:	
Status:	Besluit tot goedkeuring
Datum:	19/12/2012
Verordening type:	Stedenbouwkundige verordening
Externe documentatie:	<ul style="list-style-type: none"> • https://dsi.omgeving.vlaanderen.be/fiche-detail/9b573bd1-972c-4dcf-b812-736d67dbb151
Bron: Lokaal bestuur (bevraagd 04/01/2024)	

Provinciale verordening

Beschrijving:	Provinciale verordening hemelwater
Referentie:	SVO_20001_233_22001_00001
Planfase:	
Status:	Definitieve vaststelling
Datum:	26/09/2023
Verordening type:	Stedenbouwkundige verordening
Externe documentatie:	<ul style="list-style-type: none"> • https://dsi.omgeving.vlaanderen.be/fiche-detail/9d001716-fad7-47d5-9216-5febad4308c8
Bron: Lokaal bestuur (bevraagd 04/01/2024)	

Provinciale verordening

Beschrijving:	Provinciale stedenbouwkundige verordening met betrekking tot verhardingen
Referentie:	SVO_20001_233_00001_00000
Planfase:	
Status:	Besluit tot goedkeuring
Datum:	12/09/2014
Verordening type:	Stedenbouwkundige verordening
Externe documentatie:	<ul style="list-style-type: none"> • https://dsi.omgeving.vlaanderen.be/fiche-detail/8d5036ee-c410-4b9c-b1aa-9224f01f7b91
Bron: Lokaal bestuur (bevraagd 04/01/2024)	

Gemeentelijke verordening

Niet van toepassing

Bron: Lokaal bestuur (bevraagd 04/01/2024)

Gemeentelijk Rooilijnplan

Dit betekent niet dat het perceel ook getroffen is door de rooilijn maar wel dat dit plan impact heeft op de omgeving van het perceel. Het lokaal bestuur kan bijkomend een indicatieve interpretatie geven of het perceel en/of gebouw(en) getroffen zijn door de rooilijn. Een definitieve uitspraak kan u alleen verkrijgen na opmeting.

Beschrijving: Grondplan Chartreuzenberg (parkings)

Referentie: RLP_24043_245_00045_00001

Planfase:

Status: Besluit tot goedkeuring

Datum: 30/07/1968

Bron: Lokaal bestuur (bevraagd 04/01/2024)

Gemeentelijk Onteigeningsplan

Niet van toepassing

Bron: Lokaal bestuur (bevraagd 04/01/2024)

Ruil- of herverkavelingsplan

Niet van toepassing

Bron: Lokaal bestuur (bevraagd 04/01/2024)

Complex project

Niet van toepassing

Bron: Lokaal bestuur (bevraagd 04/01/2024)

Soort weg waarlangs het perceel gelegen is

Enkel indien de wegbeheerder een lokaal bestuur is, wordt informatie over rooilijn- en onteigeningsplannen opgenomen in de inlichtingen 'gemeentelijk rooilijnplan' en 'gemeentelijk onteigeningsplan'. Bij elke andere wegbeheerder neemt de aanvrager best contact op met deze organisatie voor meer informatie over de aanwezige rooilijn- en/of onteigeningsplannen.

Weg klasse: Weg bestaande uit een rijbaan

Weg categorie: Lokale weg type 3

Straat naam: Meesbergpad

Toegankelijkheid: Openbare weg

Beherende instantie: Lokaal bestuur

Bron: Lokaal bestuur (bevraagd 04/01/2024)

Vergunningen

Het lokaal bestuur voegt hier inlichtingen toe voor zover gekend in hun gemeentelijk vergunningenregister, inclusief lopende vergunningen. Vergunningsaanvragen stopgezet door de aanvrager worden niet getoond.

Stedenbouwkundige vergunning

Niet van toepassing

Bron: Lokaal bestuur (bevraagd 04/01/2024)

Stedenbouwkundige melding

Niet van toepassing

Bron: Lokaal bestuur (bevraagd 04/01/2024)

Verkavelingsvergunning

Niet van toepassing

Bron: Lokaal bestuur (bevraagd 04/01/2024)

Vergund Geachte Gebouwen

Niet van toepassing

Bron: Lokaal bestuur (bevraagd 04/01/2024)

Milieuvergunning

Niet van toepassing

Bron: Lokaal bestuur (bevraagd 04/01/2024)

Omgevingsvergunning

Niet van toepassing

Bron: Lokaal bestuur (bevraagd 04/01/2024)

Stedenbouwkundige Overtreding

Niet van toepassing

Bron: Lokaal bestuur (bevraagd 04/01/2024)

Stedenbouwkundig attest

Niet van toepassing

Bron: Lokaal bestuur (bevraagd 04/01/2024)

Planologisch Attest

Niet van toepassing

Bron: Lokaal bestuur (bevraagd 04/01/2024)

Splitsing

Niet van toepassing

Bron: Lokaal bestuur (bevraagd 04/01/2024)

Milieu

Zoneringsplan

Niet van toepassing

Bron: VMM / DOV (bevraagd 30/12/2023)

Risicogrond

Niet van toepassing

Bron: Lokaal bestuur (bevraagd 04/01/2024)

Natuur

Mogelijks verleende het Agentschap voor Natuur en Bos kapmachtigingen voor dit perceel. Deze informatie is nog niet digitaal te verkrijgen. Een aparte opzoeking in de databank van het Agentschap voor Natuur en Bos is hiervoor noodzakelijk. Voor meer informatie, neem contact op met natuurenbos@vlaanderen.be.

Vogelrichtlijngebied

Niet van toepassing

Bekijk op kaart

Bron: Agentschap voor Natuur & Bos (bevraagd 30/12/2023)

Habitatrichtlijngebied

Niet van toepassing

Bekijk op kaart

Bron: Agentschap voor Natuur & Bos (bevraagd 30/12/2023)

VEN- en IVON-gebied

Niet van toepassing

Bekijk op kaart

Bron: Agentschap voor Natuur & Bos (bevraagd 30/12/2023)

Beschermd duingebied

Niet van toepassing

Bekijk op kaart

Bron: Agentschap voor Natuur & Bos (bevraagd 30/12/2023)

Beschermd waterwinningsgebied

Niet van toepassing

Bekijk op kaart

Bron: Vlaamse Milieumaatschappij (bevraagd 30/12/2023)

Overstromingsgevoeligheid

Beheerders: WATERING DE MOLENBEEK

Perceel score:

Globale score:	A
Pluviaal:	A
Fluviaal:	A
Kust:	A

Externe documentatie: [• https://www.waterinfo.be/informatieplicht?capakey=24043E0094/00A000](https://www.waterinfo.be/informatieplicht?capakey=24043E0094/00A000)

Bekijk op kaart

Bron: Vlaamse Milieumaatschappij (bevraagd 30/12/2023)

Overstromingsgebied en oeverzone

Niet van toepassing

Bekijk op kaart

Bron: Vlaamse Milieumaatschappij (bevraagd 30/12/2023)

Risicozone voor overstromingen

Niet van toepassing

Bekijk op kaart

Bron: Vlaamse Milieumaatschappij (bevraagd 30/12/2023)

Signaalgebied

Niet van toepassing

Bekijk op kaart

Bron: Vlaamse Milieumaatschappij (bevraagd 30/12/2023)

Natuurbeheerplan

Niet van toepassing

Bekijk op kaart

Bron: Agentschap voor Natuur & Bos (bevraagd 30/12/2023)

Natuurinrichtingsproject

Niet van toepassing

Bekijk op kaart

Bron: Vlaamse Landmaatschappij (bevraagd 30/12/2023)

Grondverschuivingsgevoeligheid

Niet van toepassing

Bekijk op kaart

Bron: VMM / DOV (bevroagd 30/12/2023)

Grond- en pandenbeleid

Informatie over 'Leegstaande bedrijfsruimten groter dan 500m' is nog niet digitaal te verkrijgen. Voor meer informatie, neem contact op met omgeving@vlaanderen.be.

We geven volgende inlichtingen mee voor alle gebouweenheden gelegen op het aangevraagde perceel: 'Herstelvordering', 'Conformiteitsattest' en 'Onbewoond & ongeschikt'. Het is aan de aanvrager om zelf de nodige interpretatie te doen.

Onbewoonbare- en ongeschikte woning

Niet van toepassing

Bekijk op kaart

Bron: Wonen in Vlaanderen (bevroagd 30/12/2023)

Herstelvordering

Niet van toepassing

Bekijk op kaart

Bron: Wonen in Vlaanderen (bevroagd 30/12/2023)

Conformiteitsattest

Niet van toepassing

Bekijk op kaart

Bron: Wonen in Vlaanderen (bevroagd 30/12/2023)

Leegstaande en verwaarloosde gebouwen

Niet van toepassing

Bron: Lokaal bestuur (bevroagd 04/01/2024)

Brownfield

Niet van toepassing

Bekijk op kaart

Bron: Agentschap Innoveren en Ondernemen (bevroagd 30/12/2023)

Bedrijventerrein

Niet van toepassing

Bekijk op kaart

Bron: Agentschap Innoveren en Ondernemen (bevroagd 30/12/2023)

Onbebouwde percelen

Niet van toepassing

Bron: Lokaal bestuur (bevraagd 04/01/2024)

Onroerend Erfgoed

Onroerend Erfgoed

Niet van toepassing

Bekijk op kaart

Bron: Onroerend Erfgoed (bevraagd 30/12/2023)

Lokaal Onroerend Erfgoed

Niet van toepassing

Bron: Lokaal bestuur (bevraagd 04/01/2024)

Wettelijke Erfdienstbaarheden van Openbaar Nut

Het lokaal bestuur vult de wettelijke erfdiensbaarheden van openbaar nut in voor zover ze bij hen gekend zijn. Het is aan de aanvrager om indien nodig bijkomende opvragingen te doen (bv. bij nutsmaatschappijen).

Opgelet: naast wettelijke erfdiensbaarheden van openbaar nut kunnen ook natuurlijke, conventionele of private erfdiensbaarheden van toepassing zijn die niet opgenomen zijn.

Wettelijke Erfdienstbaarheid van Openbaar Nut

Niet van toepassing

Bron: Lokaal bestuur (bevraagd 04/01/2024)

Gemeentelijke heffingen

Mogelijks worden niet alle relevante inlichtingen over gemeentelijke heffingen door het lokaal bestuur opgenomen in dit dossier. Consulteer de gemeentelijke website of contacteer het lokaal bestuur voor meer informatie.

Opgelet: naast gemeentelijke kunnen ook federale en gewestelijke heffingen van toepassing zijn die niet opgenomen zijn.

Gemeentelijke heffing

Niet van toepassing

Bron: Lokaal bestuur (bevraagd 04/01/2024)

Toelichting bij 'Vastgoedinlichtingen voor overdracht'

Dit product bevat bij de Vlaamse overheid beschikbare vastgoedinformatie afkomstig uit bronnen van informatieverstrekkers. 'Vastgoedinlichtingen voor overdracht' bevat mogelijks niet alle benodigde informatie om aan de informatieverplichtingen van een aanvrager (of zijn opdrachtgever) in het kader van een vastgoedtransactie te voldoen. Het is de verantwoordelijkheid van de aanvrager (bv. koper, notaris of vastgoedmakelaar) om de informatie te controleren en waar nodig verdere opzoekingen en opvragingen te doen.

De vastgoedinformatie (inlichtingen) wordt (worden) ter beschikking gesteld door verschillende informatieverstrekkers: hetzij de lokale besturen zelf (decentraal), hetzij bepaalde agentschappen of departementen van de Vlaamse Overheid (centraal).

Elke informatieverstrekker is verantwoordelijk voor zijn datakwaliteit. In het algemeen overzicht van de inlichtingen op de gebruikersomgeving kan de informatieverstrekker van de specifieke inlichting geconsulteerd worden. De inlichtingen waar centrale bronnen de informatieverstrekkers zijn, worden automatisch verrijkt door het Vastgoedinformatieplatform. Het Vastgoedinformatieplatform doet een automatische bevraging van de centrale bronnen (informatieverstrekkers) met een negatieve perceelbuffer tot 0,2 meter om te vermijden dat er door aanpassingen aan de percelenkaart van het Grootchalig Referentiebestand kaartlagen aangesproken worden die tot andere percelen behoren. In uitzonderlijke gevallen is het toch mogelijk dat door geometrische onnauwkeurigheden onvolledige of incorrecte informatie wordt meegegeven. Het is aan de aanvrager om zelf in te schatten wat de impact is op het bevroegde perceel en het gebruik van de vastgoedinformatie(inlichtingen).

Alle vastgoedinformatie (inlichtingen) wordt (worden), tenzij anders aangegeven in de velden van de inlichting, op dit moment aangeboden op perceelniveau (bv. bij inlichtingen onbewoond & ongeschikt, conformiteitsattest en hersteivordering wordt er nog geen rekening gehouden met de door de aanvrager geselecteerde gebouweenheid). U dient zelf na te gaan wat de impact hiervan is voor het bevroegde perceel en het gebruik van de vastgoedinformatie(inlichtingen).

'Vastgoedinlichtingen voor overdracht' bevat verplichte (standaard opgenomen) en optionele (niet standaard door elk lokaal bestuur opgenomen bv. gemeentelijke heffingen, erfdienstbaarheden, ...) vastgoedinformatie. Per inlichting zijn er verplichte (standaard opgenomen) en optionele (niet standaard door elk bestuur opgenomen) velden. De aanvrager dient contact op te nemen met de informatieverstrekker voor eventuele benodigde ontbrekende informatie.

Voor bepaalde inlichtingen maken we het mogelijk om via de toegevoegde link naar de Geopunt-kaart een visuele interpretatie te doen. Deze kaart is dynamisch waardoor het mogelijk is dat de visualisatie verschilt van het oorspronkelijk opgehaalde informatie zoals weergegeven in de PDF.

Wenst u meer duiding over wat elke rubriek en elke inlichting precies inhoudt? Bekijk dit overzicht en klik door op de naam ervan voor meer informatie: <https://bit.ly/3Vy0NsR>

Heeft u inhoudelijke vragen over de aangeleverde vastgoedinformatie (inlichtingen)? Neem contact op met de informatieverstrekker van de betreffende inlichting (te vinden in het overzicht uit het vorige punt en hier: <https://bit.ly/3T9TxSD>)

Heeft u het vermoeden dat bepaalde informatie niet correct is? Vraag een nazicht op via het bevoegde lokale bestuur.

Deze en meer gebruikersvoorwaarden zijn na te lezen op de Vastgoedinformatieplatform Gebruikersomgeving: <https://bit.ly/3D2J0CY>

Indien u verdere vragen heeft over deze gebruiksvoorwaarden, kan u contact opnemen met ons via: vastgoedinformatieplatform@vlaanderen.be

Lot 2



Vlaanderen
verbeelding werkt

Vastgoedinlichtingen voor overdracht

VIP-00111976

24043E0095/00A000

WAG

VLAANDEREN
DIGITAAL

Over het dossier

Perceel: 24043E0095/00A000
Adres: niet gekend
Toelichting: P0000
Referentie: VIP-00111976
Uw referentie: WV/Laermans
Aangevraagd op: 30/12/2023 10:42
Afgeleverd door gemeente op: 04/01/2024 09:55

Vragen

Bij elke inlichting vindt u de informatieverstrekker (bron) van de informatie. Neem contact op met deze organisatie bij inhoudelijke vragen.

Gemeente Holsbeek
Omgeving

ruimtelijk@holsbeek.be

+32 16 79 11 03

Agentschap voor Natuur en Bos

natuurenbos@vlaanderen.be

Agentschap Onroerend Erfgoed

inventaris@onroenderfgoed.be

Agentschap Wonen in Vlaanderen

vlokdata@vlaanderen.be

Vlaamse Milieumaatschappij

Zoneringsplannen: zonering@vmm.be
Andere: info@vmm.be

Agentschap voor Innoveren en
Ondernemen

gis@vlaio.be

Overheidsplannen

Het lokaal bestuur voegt hier inlichtingen toe voor zover gekend in hun gemeentelijk plannenregister. Wanneer een inlichting geen impact heeft op het vastgoed tonen we bij de inlichting 'Niet van toepassing'. Andere inlichtingen kunnen in sommige gevallen verouderd zijn. Zo kan bv. een gewestplan 'van toepassing' zijn maar vervangen de voorschriften van een ruimtelijk uitvoeringsplan (RUP) deze van het gewestplan.

Informatie over gewestelijke rooilijnplannen is nog niet digitaal te verkrijgen. Voor een perceel gelegen langs een gewest- of autosnelweg kan advies gevraagd worden via het webportaal van Agentschap Wegen & Verkeer.

Gewestplan

Referentie:	GWP_02000_222_00023_00001
Beschrijving:	origineel gewestplan Leuven
Bestemmingen:	landschappelijk waardevolle agrarische gebieden
Interpreteerbaar wegens schaal:	Neen
Planfase:	
Status:	Besluit tot goedkeuring
Datum:	07/04/1977
Externe documentatie:	<ul style="list-style-type: none">• https://dsi.omgeving.vlaanderen.be/fiche-detail/1aaa2975-5b97-475a-8ab8-f95b9fe6f017• https://download.dsi.omgeving.vlaanderen.be/be.vl.omg.dsi.stukonderdeel.GWP_02000_222_00023_00001.BG.1.Dossierstuk.SV.1#page=26

Bron: Lokaal bestuur (bevraagd 04/01/2024)

Algemeen plan van aanleg

Niet van toepassing

Bron: Lokaal bestuur (bevraagd 04/01/2024)

Bijzonder plan van aanleg

Niet van toepassing

Bron: Lokaal bestuur (bevraagd 04/01/2024)

Gewestelijk ruimtelijk uitvoeringsplan

Niet van toepassing

Bron: Lokaal bestuur (bevraagd 04/01/2024)

Provinciaal ruimtelijk uitvoeringsplan

Niet van toepassing

Bron: Lokaal bestuur (bevraagd 04/01/2024)

Gemeentelijk ruimtelijk uitvoeringsplan

Niet van toepassing

Bron: Lokaal bestuur (bevraagd 04/01/2024)

Gewestelijke verordening

Beschrijving:	Gewestelijke stedenbouwkundige verordening voor publiciteitsinrichtingen
Referentie:	SVO_02000_233_00007_00001
Planfase:	
Status:	Besluit tot goedkeuring
Datum:	12/05/2023
Verordening type:	Stedenbouwkundige verordening
Externe documentatie:	<ul style="list-style-type: none">https://dsi.omgeving.vlaanderen.be/fiche-detail/8629599a-e3e6-48eb-82de-9ded6a3fd847

Bron: Lokaal bestuur (bevraagd 04/01/2024)

Gewestelijke verordening

Beschrijving:	Gewestelijke stedenbouwkundige verordening inzake hemelwater
Referentie:	SVO_02000_233_00006_00001
Planfase:	
Status:	Besluit tot goedkeuring
Datum:	10/02/2023
Verordening type:	Stedenbouwkundige verordening
Externe documentatie:	<ul style="list-style-type: none">https://dsi.omgeving.vlaanderen.be/fiche-detail/f91466b7-3ba6-45d4-a101-ccca7b1ebc58

Bron: Lokaal bestuur (bevraagd 04/01/2024)

Gewestelijke verordening

Beschrijving:	Gewestelijke stedenbouwkundige verordening inzake breedband
Referentie:	SVO_02000_233_00005_00001
Planfase:	
Status:	Besluit tot goedkeuring
Datum:	09/06/2017
Verordening type:	Stedenbouwkundige verordening
Externe documentatie:	<ul style="list-style-type: none">https://dsi.omgeving.vlaanderen.be/fiche-detail/d84cebac-a259-458b-9562-a212e87a3359

Bron: Lokaal bestuur (bevraagd 04/01/2024)

Gewestelijke verordening

Beschrijving:	Algemene bouwverordening inzake wegen voor voetgangersverkeer
Referentie:	BVO_02000_231_00001_00001
Planfase:	
Status:	Besluit tot goedkeuring
Datum:	29/04/1997
Verordening type:	Bouw verordening
Externe documentatie:	<ul style="list-style-type: none">• https://dsi.omgeving.vlaanderen.be/fiche-detail/681cad40-f9bc-48ae-906c-831b18f8e366

Bron: Lokaal bestuur (bevraagd 04/01/2024)

Gewestelijke verordening

Beschrijving:	Gewestelijke stedenbouwkundige verordening inzake toegankelijkheid
Referentie:	SVO_02000_233_00003_00001
Planfase:	
Status:	Besluit tot goedkeuring
Datum:	05/06/2009
Verordening type:	Stedenbouwkundige verordening
Externe documentatie:	<ul style="list-style-type: none">• https://dsi.omgeving.vlaanderen.be/fiche-detail/b01e664a-c9f9-4c29-8bf2-d5b433fd9f01

Bron: Lokaal bestuur (bevraagd 04/01/2024)

Gewestelijke verordening

Beschrijving:	Gewestelijke stedenbouwkundige verordening inzake openluchtrecreatieve verblijven en de inrichting van gebieden voor dergelijke verblijven
Referentie:	SVO_02000_233_00002_00001
Planfase:	
Status:	Besluit tot goedkeuring
Datum:	08/07/2005
Verordening type:	Stedenbouwkundige verordening
Externe documentatie:	<ul style="list-style-type: none">• https://dsi.omgeving.vlaanderen.be/fiche-detail/962f3d60-2042-4335-a136-98a9d6da5e3b

Bron: Lokaal bestuur (bevraagd 04/01/2024)

Provinciale verordening

Beschrijving:	Provinciale stedenbouwkundige verordening met betrekking tot verhardingen
Referentie:	SVO_20001_233_00001_00000
Planfase:	
Status:	Besluit tot goedkeuring
Datum:	12/09/2014
Verordening type:	Stedenbouwkundige verordening
Externe documentatie:	<ul style="list-style-type: none"> • https://dsi.omgeving.vlaanderen.be/fiche-detail/8d5036ee-c410-4b9c-b1aa-9224f01f7b91
Bron: Lokaal bestuur (bevraagd 04/01/2024)	

Provinciale verordening

Beschrijving:	Provinciale stedenbouwkundige verordening met betrekking tot het overwelven van grachten en onbevaarbare waterlopen
Referentie:	SVO_20001_233_00002_00000
Planfase:	
Status:	Besluit tot goedkeuring
Datum:	19/12/2012
Verordening type:	Stedenbouwkundige verordening
Externe documentatie:	<ul style="list-style-type: none"> • https://dsi.omgeving.vlaanderen.be/fiche-detail/9b573bd1-972c-4dcf-b812-736d67dbb151
Bron: Lokaal bestuur (bevraagd 04/01/2024)	

Provinciale verordening

Beschrijving:	Provinciale verordening hemelwater
Referentie:	SVO_20001_233_22001_00001
Planfase:	
Status:	Definitieve vaststelling
Datum:	26/09/2023
Verordening type:	Stedenbouwkundige verordening
Externe documentatie:	<ul style="list-style-type: none"> • https://dsi.omgeving.vlaanderen.be/fiche-detail/9d001716-fad7-47d5-9216-5febad4308c8
Bron: Lokaal bestuur (bevraagd 04/01/2024)	

Gemeentelijke verordening

Niet van toepassing
Bron: Lokaal bestuur (bevraagd 04/01/2024)

Gemeentelijk Rooilijnplan

Dit betekent niet dat het perceel ook getroffen is door de rooilijn maar wel dat dit plan impact heeft op de omgeving van het perceel. Het lokaal bestuur kan bijkomend een indicatieve interpretatie geven of het perceel en/of gebouw(en) getroffen zijn door de rooilijn. Een definitieve uitspraak kan u alleen verkrijgen na opmeting.

Beschrijving: Grondplan Chartreuzenberg (parkings)

Referentie: RLP_24043_245_00045_00001

Planfase:

Status: Besluit tot goedkeuring

Datum: 30/07/1968

Bron: Lokaal bestuur (bevraagd 04/01/2024)

Gemeentelijk Onteigeningsplan

Niet van toepassing

Bron: Lokaal bestuur (bevraagd 04/01/2024)

Ruil- of herverkavelingsplan

Niet van toepassing

Bron: Lokaal bestuur (bevraagd 04/01/2024)

Complex project

Niet van toepassing

Bron: Lokaal bestuur (bevraagd 04/01/2024)

Soort weg waarlangs het perceel gelegen is

Enkel indien de wegbeheerder een lokaal bestuur is, wordt informatie over rooilijn- en onteigeningsplannen opgenomen in de inlichtingen 'gemeentelijk rooilijnplan' en 'gemeentelijk onteigeningsplan'. Bij elke andere wegbeheerder neemt de aanvrager best contact op met deze organisatie voor meer informatie over de aanwezige rooilijn- en/of onteigeningsplannen.

Weg klasse: Weg bestaande uit een rijbaan

Weg categorie: Lokale weg type 3

Straat naam: Meesbergpad

Toegankelijkheid: Openbare weg

Beherende instantie: Lokaal bestuur

Bron: Lokaal bestuur (bevraagd 04/01/2024)

Vergunningen

Het lokaal bestuur voegt hier inlichtingen toe voor zover gekend in hun gemeentelijk vergunningenregister, inclusief lopende vergunningen. Vergunningsaanvragen stopgezet door de aanvrager worden niet getoond.

Stedenbouwkundige vergunning

Niet van toepassing

Bron: Lokaal bestuur (bevraagd 04/01/2024)

Stedenbouwkundige melding

Niet van toepassing

Bron: Lokaal bestuur (bevraagd 04/01/2024)

Verkavelingsvergunning

Niet van toepassing

Bron: Lokaal bestuur (bevraagd 04/01/2024)

Vergund Geachte Gebouwen

Niet van toepassing

Bron: Lokaal bestuur (bevraagd 04/01/2024)

Milieuvergunning

Niet van toepassing

Bron: Lokaal bestuur (bevraagd 04/01/2024)

Omgevingsvergunning

Niet van toepassing

Bron: Lokaal bestuur (bevraagd 04/01/2024)

Stedenbouwkundige Overtreding

Niet van toepassing

Bron: Lokaal bestuur (bevraagd 04/01/2024)

Stedenbouwkundig attest

Niet van toepassing

Bron: Lokaal bestuur (bevraagd 04/01/2024)

Planologisch Attest

Niet van toepassing

Bron: Lokaal bestuur (bevraagd 04/01/2024)

Splitsing

Niet van toepassing

Bron: Lokaal bestuur (bevraagd 04/01/2024)

Milieu

Zoneringsplan

Niet van toepassing

Bron: VMM / DOV (bevraagd 30/12/2023)

Risicogrond

Niet van toepassing

Bron: Lokaal bestuur (bevraagd 04/01/2024)

Natuur

Mogelijks verleende het Agentschap voor Natuur en Bos kapmachtigingen voor dit perceel. Deze informatie is nog niet digitaal te verkrijgen. Een aparte opzoeking in de databank van het Agentschap voor Natuur en Bos is hiervoor noodzakelijk. Voor meer informatie, neem contact op met natuurenbos@vlaanderen.be.

Vogelrichtlijngebied

Niet van toepassing

Bekijk op kaart

Bron: Agentschap voor Natuur & Bos (bevraagd 30/12/2023)

Habitatrichtlijngebied

Niet van toepassing

Bekijk op kaart

Bron: Agentschap voor Natuur & Bos (bevraagd 30/12/2023)

VEN- en IVON-gebied

Niet van toepassing

Bekijk op kaart

Bron: Agentschap voor Natuur & Bos (bevraagd 30/12/2023)

Beschermd duingebied

Niet van toepassing

Bekijk op kaart

Bron: Agentschap voor Natuur & Bos (bevraagd 30/12/2023)

Beschermd waterwinningsgebied

Niet van toepassing

Bekijk op kaart

Bron: Vlaamse Milieumaatschappij (bevraagd 30/12/2023)

Overstromingsgevoeligheid

Beheerders: WATERING DE MOLENBEEK

Perceel score:

Globale score:	A
Pluviaal:	A
Fluviaal:	A
Kust:	A

Externe documentatie: [• https://www.waterinfo.be/informatieplicht?capakey=24043E0095/00A000](https://www.waterinfo.be/informatieplicht?capakey=24043E0095/00A000)

Bekijk op kaart

Bron: Vlaamse Milieumaatschappij (bevroegd 30/12/2023)

Overstromingsgebied en oeverzone

Niet van toepassing

Bekijk op kaart

Bron: Vlaamse Milieumaatschappij (bevroegd 30/12/2023)

Risicozone voor overstromingen

Niet van toepassing

Bekijk op kaart

Bron: Vlaamse Milieumaatschappij (bevroegd 30/12/2023)

Signaalgebied

Niet van toepassing

Bekijk op kaart

Bron: Vlaamse Milieumaatschappij (bevroegd 30/12/2023)

Natuurbeheerplan

Niet van toepassing

Bekijk op kaart

Bron: Agentschap voer Natuur & Bos (bevroegd 30/12/2023)

Natuurinrichtingsproject

Niet van toepassing

Bekijk op kaart

Bron: Vlaamse Landmaatschappij (bevroegd 30/12/2023)

Grondverschuivingsgevoeligheid

Niet van toepassing

Bekijk op kaart

Bron: VMM / DOV (bevroagd 30/12/2023)

Grond- en pandenbeleid

Informatie over 'Leegstaande bedrijfsruimten groter dan 500m' is nog niet digitaal te verkrijgen. Voor meer informatie, neem contact op met omgeving@vlaanderen.be.

We geven volgende inlichtingen mee voor alle gebouweenheden gelegen op het aangevraagde perceel: 'Herstelvordering', 'Conformiteitsattest' en 'Onbewoond & ongeschikt'. Het is aan de aanvrager om zelf de nodige interpretatie te doen.

Onbewoonbare- en ongeschikte woning

Niet van toepassing

Bekijk op kaart

Bron: Wonen in Vlaanderen (bevroagd 30/12/2023)

Herstelvordering

Niet van toepassing

Bekijk op kaart

Bron: Wonen in Vlaanderen (bevroagd 30/12/2023)

Conformiteitsattest

Niet van toepassing

Bekijk op kaart

Bron: Wonen in Vlaanderen (bevroagd 30/12/2023)

Leegstaande en verwaarloosde gebouwen

Niet van toepassing

Bron: Lokaal bestuur (bevroagd 04/01/2024)

Brownfield

Niet van toepassing

Bekijk op kaart

Bron: Agentschap Innoveren en Ondernemen (bevroagd 30/12/2023)

Bedrijventerrein

Niet van toepassing

Bekijk op kaart

Bron: Agentschap Innoveren en Ondernemen (bevroagd 30/12/2023)

Onbebouwde percelen

Niet van toepassing

Onroerend Erfgoed

Onroerend Erfgoed

Niet van toepassing

Bekijk op kaart

Bron: Onroerend Erfgoed (bevraagd 30/12/2023)

Lokaal Onroerend Erfgoed

Niet van toepassing

Bron: Lokaal bestuur (bevraagd 04/01/2024)

Wettelijke Erfdienstbaarheden van Openbaar Nut

Het lokaal bestuur vult de wettelijke erfdiensbaarheden van openbaar nut in voor zover ze bij hen gekend zijn. Het is aan de aanvrager om indien nodig bijkomende opvragingen te doen (bv. bij nutsmaatschappijen).

Opgelet: naast wettelijke erfdiensbaarheden van openbaar nut kunnen ook natuurlijke, conventionele of private erfdiensbaarheden van toepassing zijn die niet opgenomen zijn.

Wettelijke Erfdienstbaarheid van Openbaar Nut

Niet van toepassing

Bron: Lokaal bestuur (bevraagd 04/01/2024)

Gemeentelijke heffingen

Mogelijks worden niet alle relevante inlichtingen over gemeentelijke heffingen door het lokaal bestuur opgenomen in dit dossier. Consulteer de gemeentelijke website of contacteer het lokaal bestuur voor meer informatie.

Opgelet: naast gemeentelijke kunnen ook federale en gewestelijke heffingen van toepassing zijn die niet opgenomen zijn.

Gemeentelijke heffing

Niet van toepassing

Bron: Lokaal bestuur (bevraagd 04/01/2024)

Toelichting bij 'Vastgoedinlichtingen voor overdracht'

Dit product bevat bij de Vlaamse overheid beschikbare vastgoedinformatie afkomstig uit bronnen van informatieverstrekkers. 'Vastgoedinlichtingen voor overdracht' bevat mogelijk niet alle benodigde informatie om aan de informatieverplichtingen van een aanvrager (of zijn opdrachtgever) in het kader van een vastgoedtransactie te voldoen. Het is de verantwoordelijkheid van de aanvrager (bv. koper, notaris of vastgoedmakelaar) om de informatie te controleren en waar nodig verdere opzoeken en opvragingen te doen.

De vastgoedinformatie (inlichtingen) wordt (worden) ter beschikking gesteld door verschillende informatieverstrekkers: hetzij de lokale besturen zelf (decentraal), hetzij bepaalde agentschappen of departementen van de Vlaamse Overheid (centraal).

Elke informatieverstrekker is verantwoordelijk voor zijn datakwaliteit. In het algemeen overzicht van de inlichtingen op de gebruikersomgeving kan de informatieverstrekker van de specifieke inlichting geconsulteerd worden. De inlichtingen waar centrale bronnen de informatieverstrekkers zijn, worden automatisch verrijkt door het Vastgoedinformatieplatform. Het Vastgoedinformatieplatform doet een automatische bevraging van de centrale bronnen (informatieverstrekkers) met een negatieve perceelbuffer tot 0,2 meter om te vermijden dat er door aanpassingen aan de percelenkaart van het Grootchalig Referentiebestand kaartlagen aangesproken worden die tot andere percelen behoren. In uitzonderlijke gevallen is het toch mogelijk dat door geometrische onnauwkeurigheden onvolledige of incorrecte informatie wordt meegegeven. Het is aan de aanvrager om zelf in te schatten wat de impact is op het bevroegde perceel en het gebruik van de vastgoedinformatie(inlichtingen).

Alle vastgoedinformatie (inlichtingen) wordt (worden), tenzij anders aangegeven in de velden van de inlichting, op dit moment aangeboden op perceelniveau (bv. bij inlichtingen onbewoond & ongeschikt, conformiteitsattest en hersteelvordering wordt er nog geen rekening gehouden met de door de aanvrager geselecteerde gebouweenheid). U dient zelf na te gaan wat de impact hiervan is voor het bevroegde perceel en het gebruik van de vastgoedinformatie(inlichtingen).

'Vastgoedinlichtingen voor overdracht' bevat verplichte (standaard opgenomen) en optionele (niet standaard door elk lokaal bestuur opgenomen bv. gemeentelijke heffingen, erfdiensbaarheden, ...) vastgoedinformatie. Per inlichting zijn er verplichte (standaard opgenomen) en optionele (niet standaard door elk bestuur opgenomen) velden. De aanvrager dient contact op te nemen met de informatieverstrekker voor eventuele benodigde ontbrekende informatie.

Voor bepaalde inlichtingen maken we het mogelijk om via de toegevoegde link naar de Geopunt-kaart een visuele interpretatie te doen. Deze kaart is dynamisch waardoor het mogelijk is dat de visualisatie verschilt van het oorspronkelijk opgehaalde informatie zoals weergegeven in de PDF.

Wenst u meer duiding over wat elke rubriek en elke inlichting precies inhoudt? Bekijk dit overzicht en klik door op de naam ervan voor meer informatie: <https://bit.ly/3Vy0NsR>

Heeft u inhoudelijke vragen over de aangeleverde vastgoedinformatie (inlichtingen)? Neem contact op met de informatieverstrekker van de betreffende inlichting (te vinden in het overzicht uit het vorige punt en hier: <https://bit.ly/3T9TxSD>)

Heeft u het vermoeden dat bepaalde informatie niet correct is? Vraag een nazicht op via het bevoegde lokale bestuur.

Deze en meer gebruikersvoorwaarden zijn na te lezen op de Vastgoedinformatieplatform Gebruikersomgeving: <https://bit.ly/3D2J0CY>

Indien u verdere vragen heeft over deze gebruiksvoorwaarden, kan u contact opnemen met ons via: vastgoedinformatieplatform@vlaanderen.be

lot 2 LWAG
geen risicozone
overst.
A (geen overst.
gemiddeld)

Gegevens opvraging

Referentinummer	825872eda541359132eb
Datum	21-02-2024
Perceelsnummer	24043 E 0094/00A000
Adres / Ligging	"Meesberg", 3220 Holsbeek

Inhoudstafel

1. Grootschalig Referentiebestand
2. Kadaster
3. Boskartering 1990
4. Bosreferentielaag 2000
5. Digitale boswijzer Vlaanderen 2021
6. Groenkaart Vlaanderen 2018
7. Natuurbeheerplannen
8. RVV Overstromingsgebieden en oeverzones Integraal Waterbeleid
9. Recht van voorkoop
10. Recht van voorkoop - afbakeningen
11. Luchtfoto Vlaanderen winter 2019 - kleur
12. Woningkwaliteit - panden met een herstellvordering
13. Woningkwaliteit - Vlaamse inventaris van ongeschikte en onbewoonbare woningen
14. Woningkwaliteit - woningen met een conformiteitsattest
15. Gebieden van het VEN en het IVON
16. Watertoets - Overstromingsgevoelige gebieden vanuit de zee 2023
17. Watertoets - Overstromingsgevoelige gebieden fluviaal 2023
18. Watertoets - Overstromingsgevoelige gebieden pluviaal 2023
19. Signaalgebieden
20. Risicozones voor overstromingen
21. Recent overstroomde gebieden
22. Overstromingsgebieden en oeverzones Integraal Waterbeleid
23. Van nature overstroombare gebieden
24. Grenzen van polders
25. Grenzen van wateringen
26. Grondwaterwingebieden en beschermingszones
27. PFAS
28. Jachtterreinen
29. Bodemonderzoeken en sanering (OVAM)
30. Gewestplan
31. Ruimtelijk uitvoeringsplan
32. Beschermd Onroerend Erfgoed
33. Vastgestelde Inventarissen
34. Unesco Werelderfgoed
35. Plannen
36. Gebieden geen archeologie
37. Wetenschappelijke inventarissen
38. Erfgoedlandschappen
39. Atlas der Buurtwegen

Legende : resultaat in perceel | geen resultaat in perceel

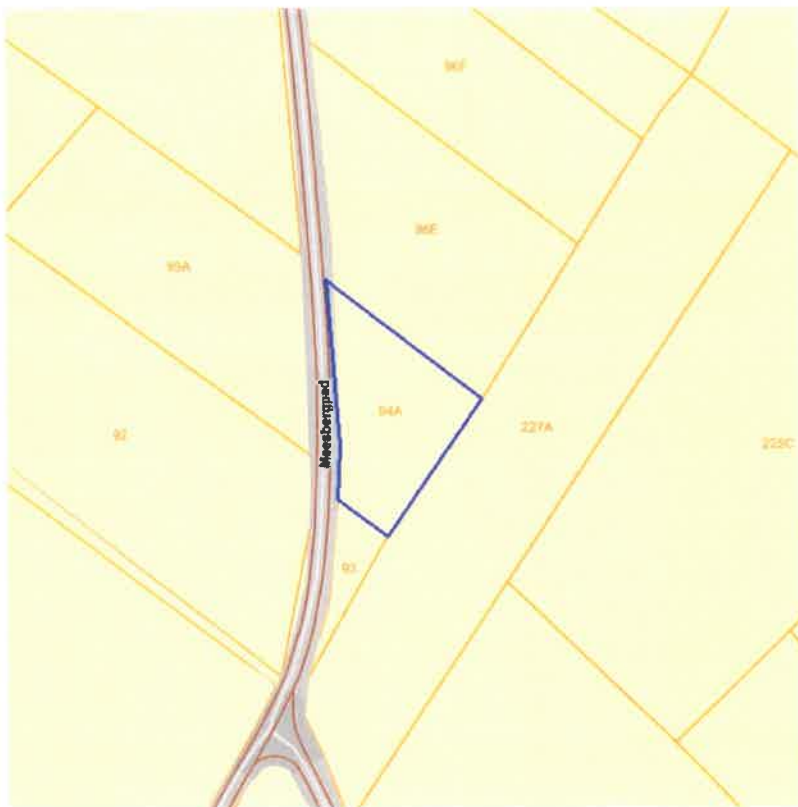

[Klik naar geo-portal](#)

BRONNEN
Agentschap Informatie Vlaanderen
[WMS GRB](#)

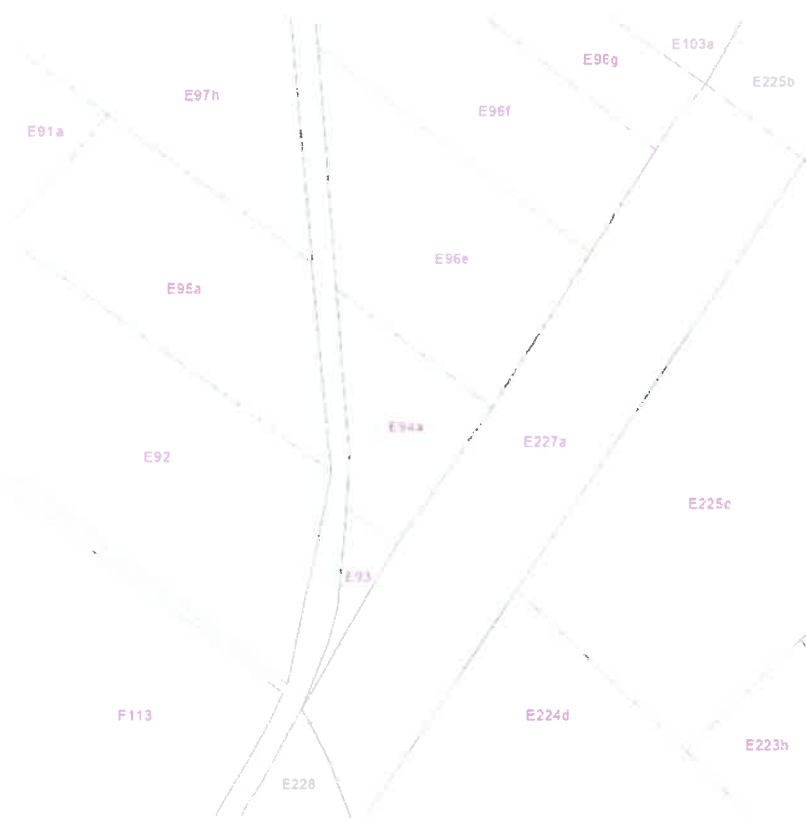

BRONNEN
© 2015/2018: General Administration of the Patrimonial Documentation
[WMS Cadastral Layers](#)



- Loofhout
- Gemengd loofhout (20 - 60% bijmenging naaldhout)
- Gemengd naaldhout (20 - 60% bijmenging loofhout)
- Naaldhout
- Heide
- Te herbossen oppervlakte
- Niet beboste oppervlakte van het bosdomein
- Vijvers binnen het bosdomein



[Klik naar geo-portal](#)

BRONNEN
Agentschap voor Natuur en Bos
[WMS Boskartering 1990](#)

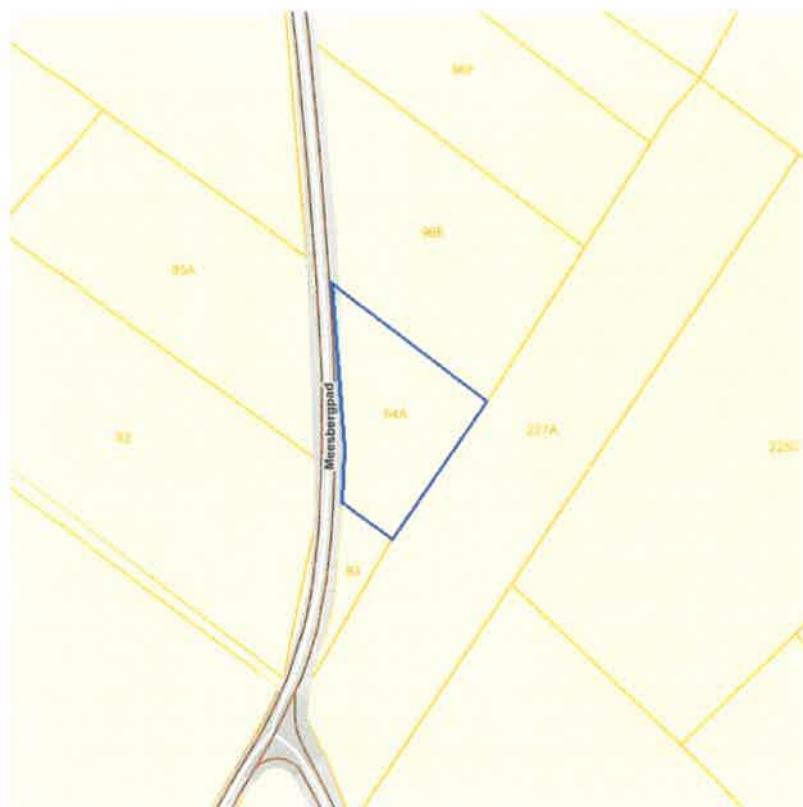

- Loofhout
- Gemengd loofhout (20 - 60% bijmenging naaldhout)
- Gemengd naaldhout (20 - 60% bijmenging loofhout)
- Naaldhout
- Heide
- Te herbebossen oppervlakte
- Niet beboste oppervlakte van het bosdomein
- Vijvers binnen het bosdomein



BRONNEN
Agentschap voor Natuur en Bos
[WMS Agentschap voor Natuur en Bos](#)
[WFS Bosreferentielag 2000](#)

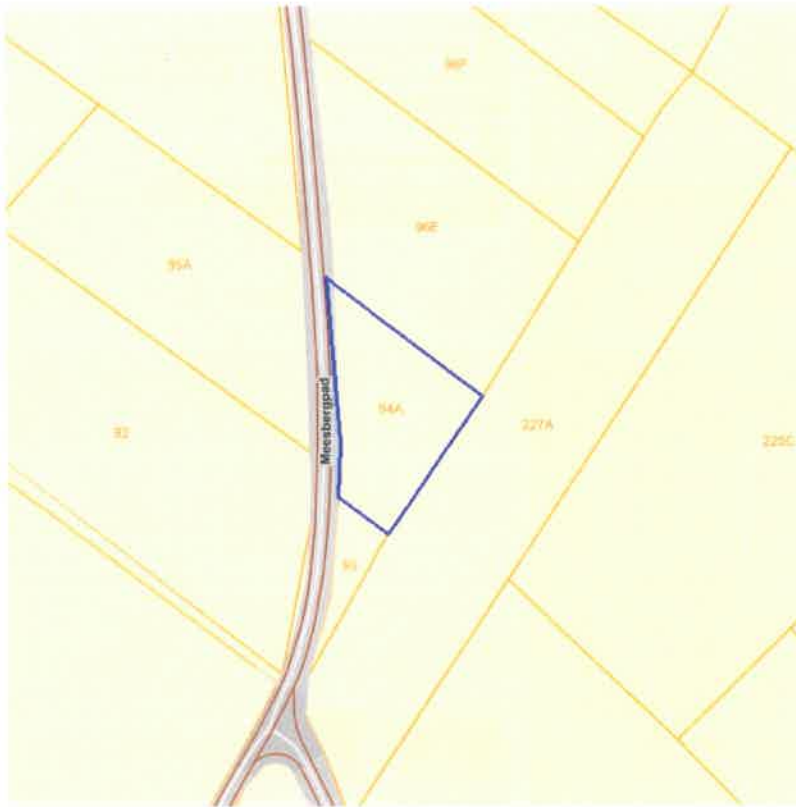

Geen bos
Bos



[klik naar geo-portal](#)

BRONNEN
Agentschap voor Natuur en Bos
[WMS Agentschap voor Natuur en Bos](#)

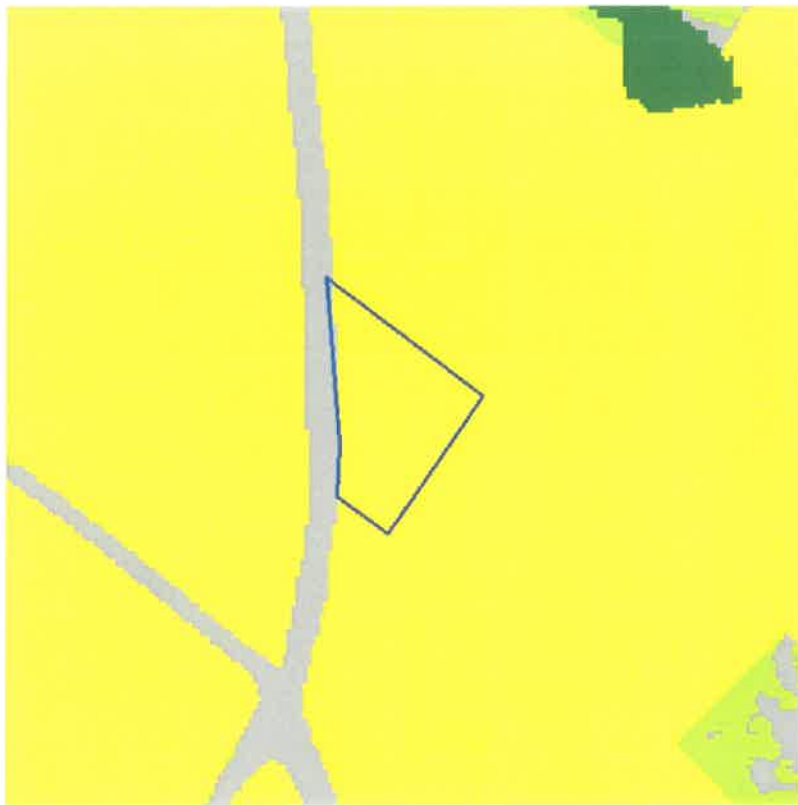

-  Geen classificatie
-  Hoog groen
-  Laag groen
-  Landbouw
-  Niet groen



BRONNEN
Agentschap voor Natuur en Bos
[WMS Agentschap voor Natuur en Bos](#)

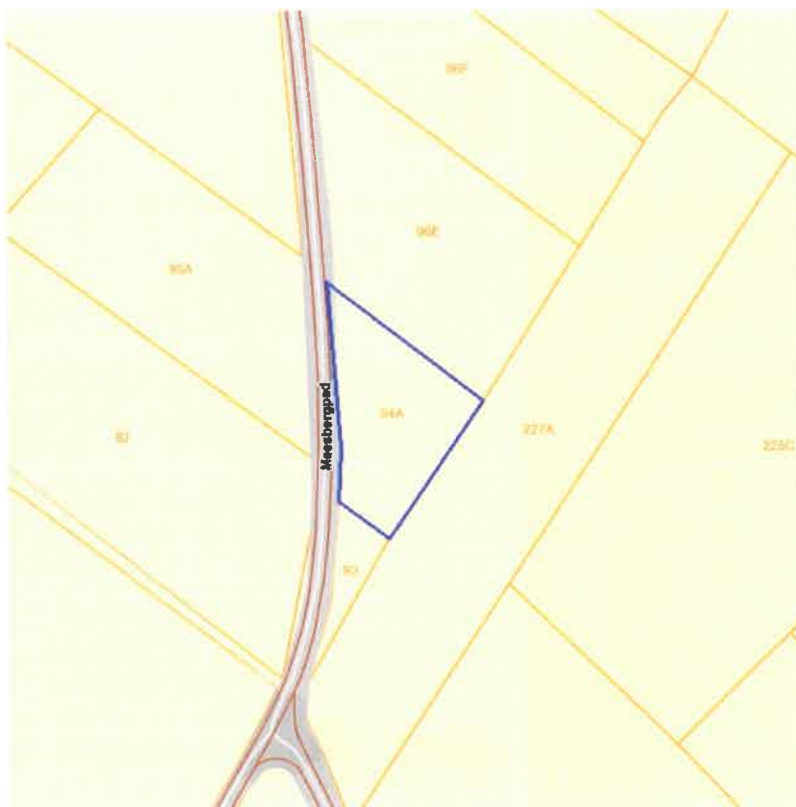

- Erfgoedbeheerplan
- Natuurbeheerplan Type 1
- Natuurbeheerplan Type 2
- Natuurbeheerplan Type 3
- Natuurbeheerplan Type 4
- Andere beheerplannen
- Harmonisch Park- en Groenbeheerplan
- Beperkt Bosbeheerplan
- Uitgebreid Bosbeheerplan
- Beheerplan Militair domein
- Vlaams Natuurreservaat
- Erkend Natuurreservaat
- Aangewezen Bosreservaat
- Erkend Bosreservaat



BRONNEN
Agentschap voor Natuur en Bos
[WMS Mercator Publieke View Service](#)
[WFS Mercator Publieke Download Service](#)

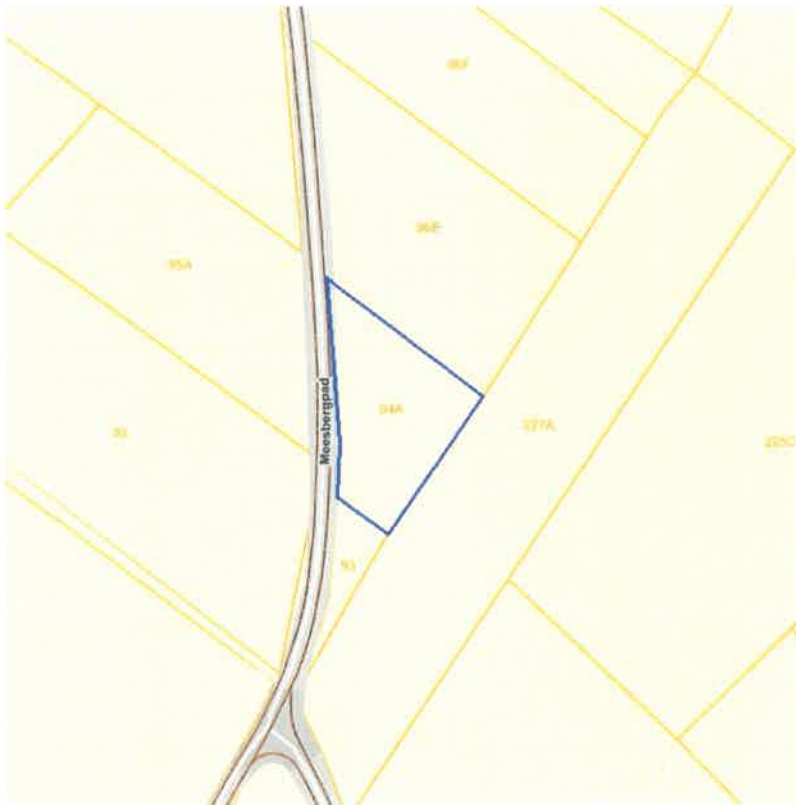

- IWB Oeverzone
- IWB Overstromingsgebied



BRONNEN
Vlaamse Milieumissie
[WMS RVV Afbakeningen](#)
[WFS Gebieden met recht van voorloop](#)

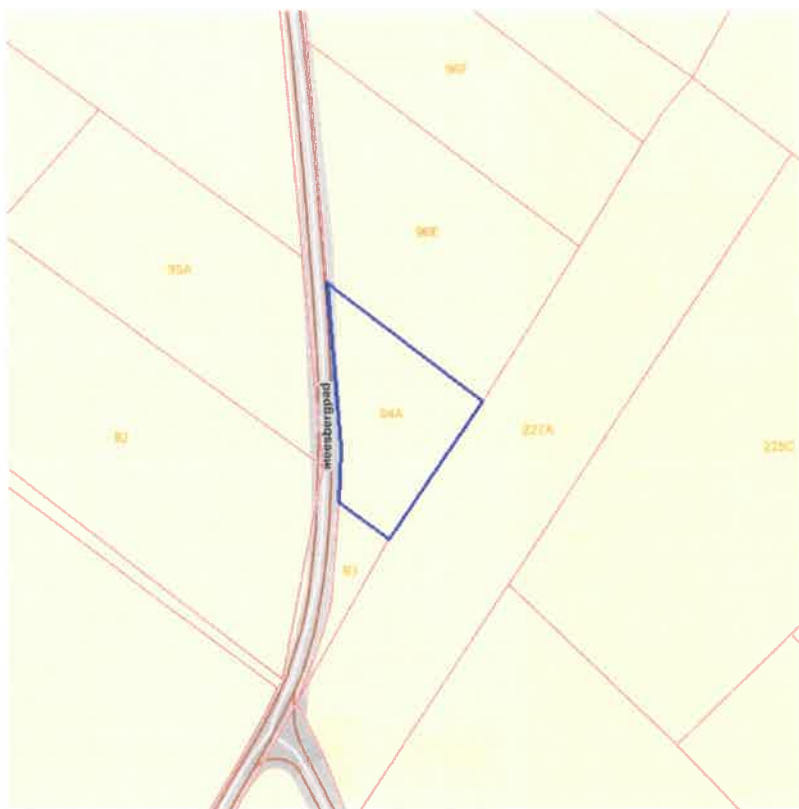

Sinds 1 oktober 2012 is het Harmoniseringsdecreet in werking en moeten aanbiedingen en uitvoeringen via het e-voorkooploket van de VLM verlopen.
Belangrijk: De rangschikking van de begunstigen die een identieke volgorde hebben in onderstaande lijst is willekeurig en doet geen uitspraak over de volgorde van uitvoeren.

Geen recht van voorkoop van toepassing op 21-02-2024 op het perceel 24043E0094/00A000.

BRONNEN
Agentschap voor Geografische Informatie Vlaanderen
[Geografisch themabestand 'Vlaamse voorkooprechten'](#)

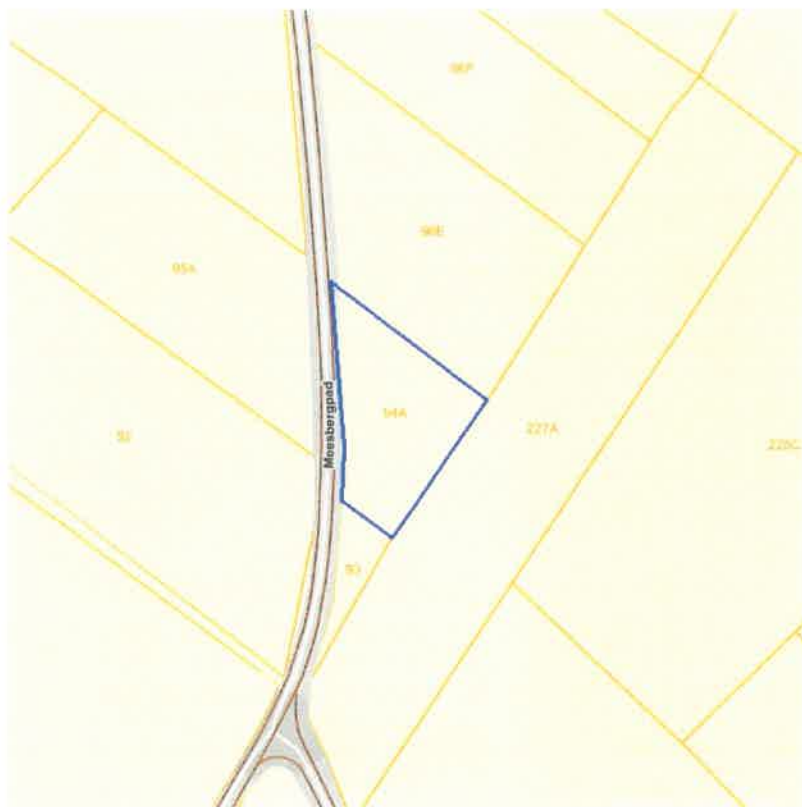

- RVV Ruimtelijk Uitvoeringsplan
- RVV Vlaams Ecologisch Netwerk
- Natuurinrichtingsproject
- RVV Havengebied
- RVV Natuurreservaat
- RVV de Vlaamse Waterweg nv
- RVV Bijzondere gebieden Vlaamse Wooncode
- RVV Landinrichtingsplan en inrichtingsnota
- RVV Ruilverkaveling uit kracht van wet
- RVV Ruilverkaveling grote infrastructuurwerken



[klik naar geo-portaal](#)

BRONNEN
Agentschap voor Natuur en Bos, De Vlaamse Waterweg NV, Agentschap Informatie Vlaanderen, Vlaamse Landmaatschappij, Gemeentelijk Havenbedrijf Antwerpen
[WMS RVV Afbakeningen](#)
[WFS Gebieden met recht van voorkoop](#)

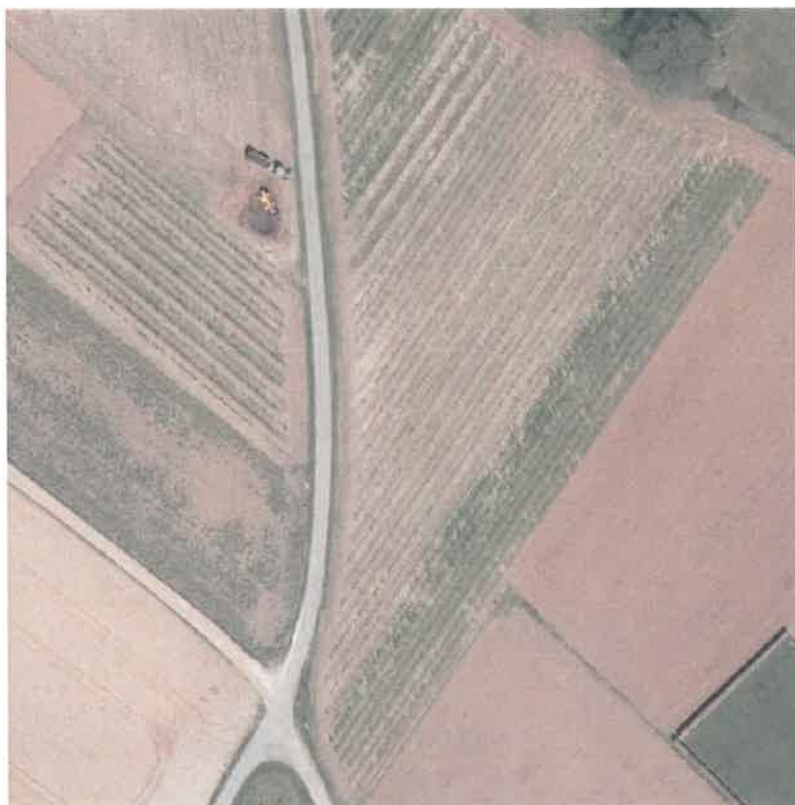

[klik naar geo-portaal](#)

BRONNEN
Agentschap Informatie Vlaanderen
[WMS Orthofotomosaic, middenschalie, winteropnamen, kleur, 2019, Vlaanderen](#)



[klik naar geo-portaal](#)

BRONNEN
Wonen-Vlaanderen
[Panden met een herstellvordering via POI-service](#)

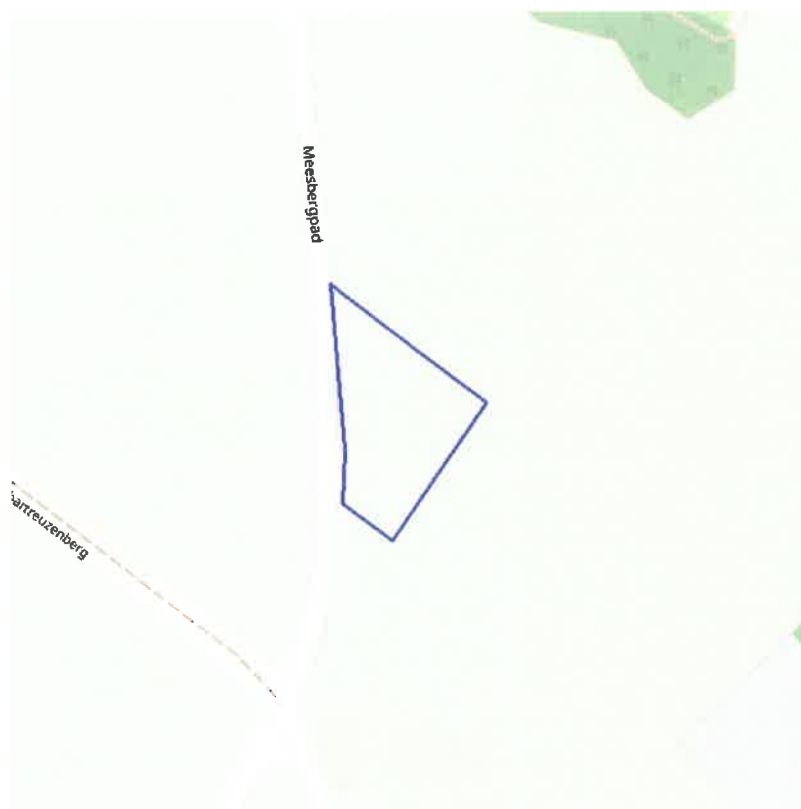

BRONNEN
Wonen-Vlaanderen
[Vlaamse inventaris van ongeschikte en onbewoonbare woningen via POI-service Dataset](#)



[klik naar geo-portaal](#)

BRONNEN
Wonen Vlaanderen
[Woningen met een conformiteitsattest via POI-service Dataset](#)



- Grote Eenheid Natuur
- Grote Eenheid Natuur in ontwikkeling
- Natuurverwervingsgebied



[klik naar geo-portal](#)

BRONNEN
Agentschap voor Natuur en Bos (OpenStreekMap)
[WMS Mercator Publieke View Service](#)
[WFS Mercator Publieke Download Service](#)

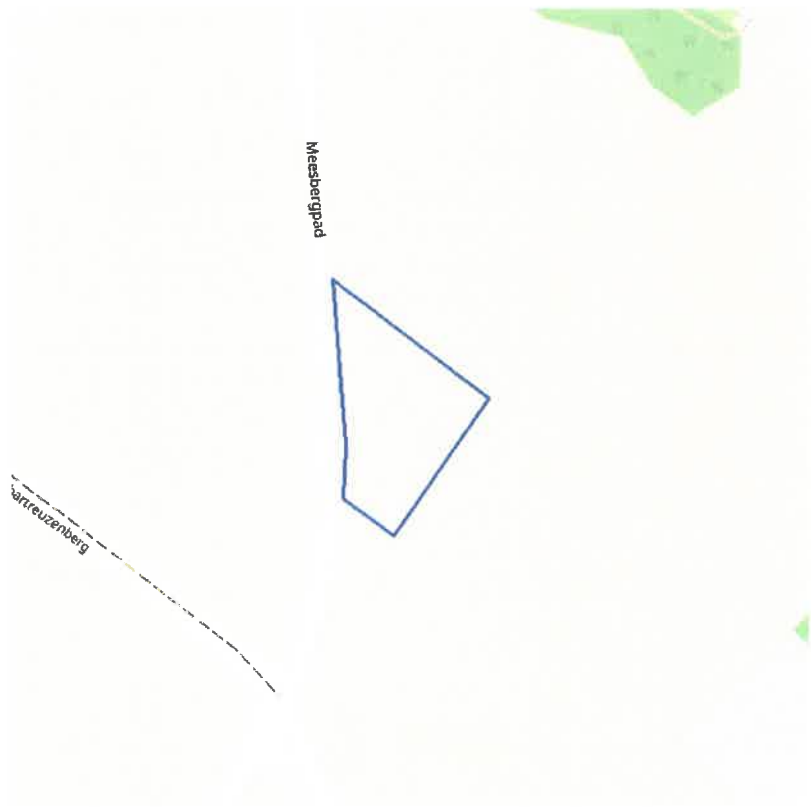

- Kleine kans op overstromingen onder klimaatverandering
- Kleine kans op overstromingen
- Middelgrote kans op overstromingen



BRONNEN
Vlaamse Milieutechnische | OpenStreetMap
[WMS overstromingsgevoelige gebieden vanuit de zee](#)

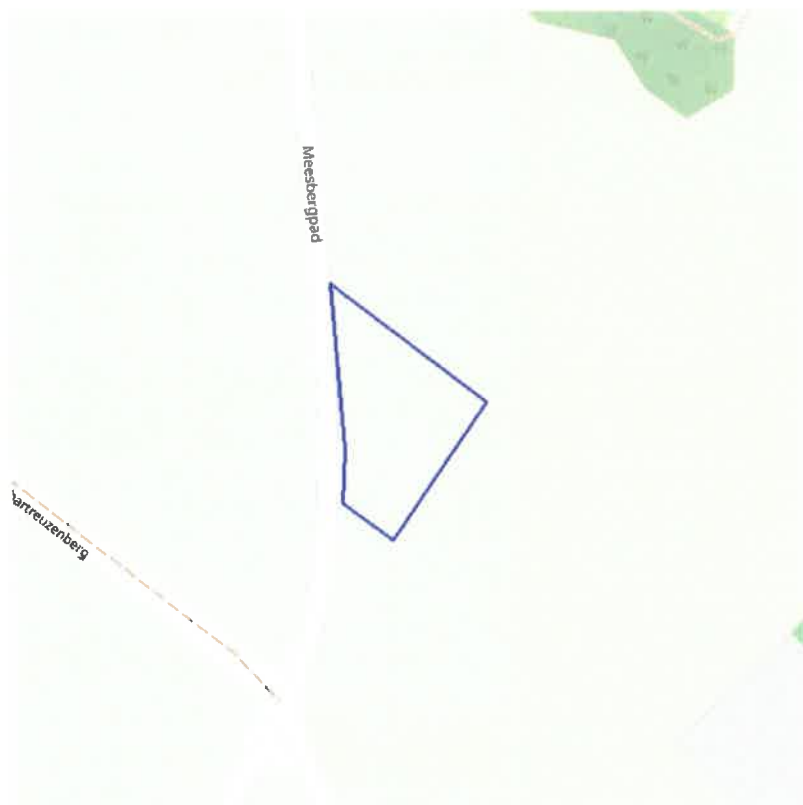

- Kleine kans op overstromingen onder klimaatverandering
- Kleine kans op overstromingen
- Middelgrote kans op overstromingen



[klik naar geo-portaal](#)

BRONNEN
Vlaamse Milieumatschappij, OpenStreetMap
[WMS overstromingsgevoelige gebieden fluviaal](#)



- Kleine kans op overstromingen onder klimaatverandering
- Kleine kans op overstromingen
- Middeligrote kans op overstromingen



BRONNEN
Vlaamse Milieumaatschappij, OpenStreetMap
[WMS overstromingsgevoelige gebieden pluviaal](#)

Signaalgebieden



- Bouwrijke opgave
- Verscherpte waterloets

BRONNEN
Vlaamse Milieumaatschappij: DigitaalMilieuMap
[WMS Signaalgebieden](#)

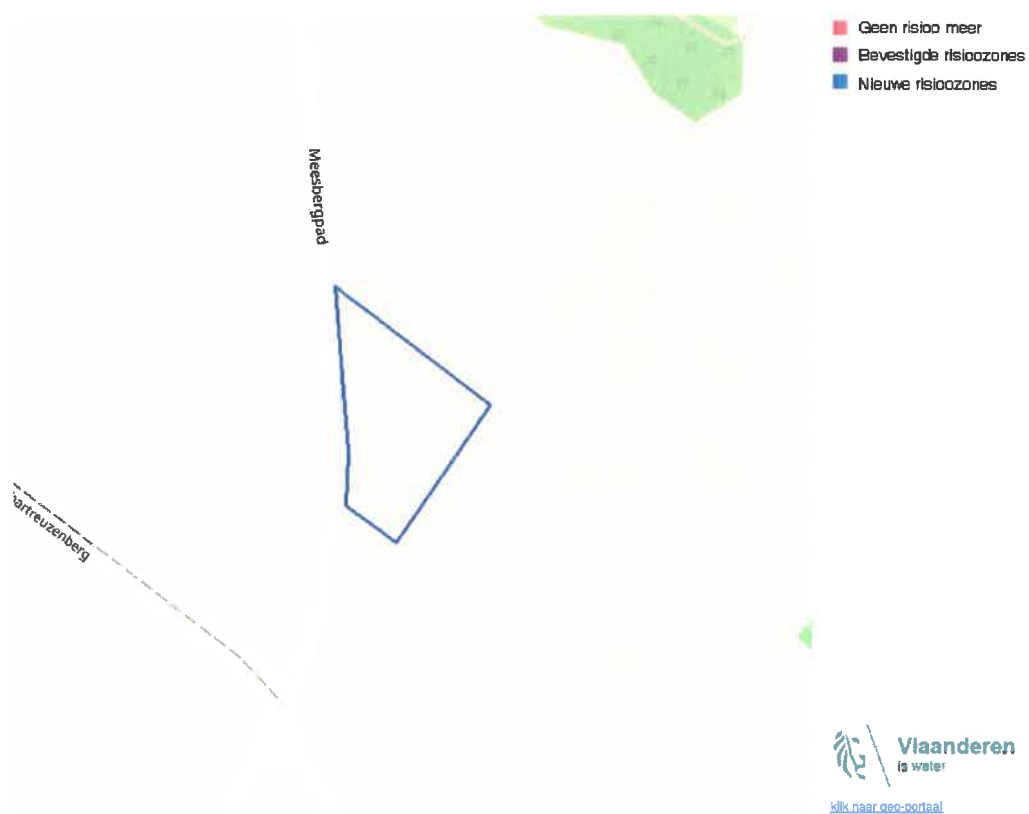

BRONNEN

Departement Mobiliteit en Openbare Werken, afdeling Waterbeveiliging, Leuveninstituut en Vlaamse Milieumarktshulp - afdeling Openbaar Waterbeheer, OpenSoortMap: [WMS risicozones overstromingen 2017](#)

Recent overstroomde gebieden



BRONNEN

Vlaamse Milieumaatschappij, OpenStreetMap
[WMS Vlaamse Milieumaatschappij](#)
[WFS Recent overstroomde gebieden](#)



Overstromingsgebieden en oeverzones



BRONNEN

- Vlaamse Milieumaatregelen - afdeling Operationeel Waterbeleid - Oudestraat 10
- [WMS Vlaamse Milieumaatschappij](#)
- [WFS Overstromingsgebieden en oeverzones](#)



Van nature overstroombare gebieden

Object identificator	64875
Identificator verschijningsstoestand van exemplaar	64875
Oorzaak van de (historische) overstromingen	Q
Omschrijving oorzaak van de (historische) overstromingen	Van natuure niet overstroombaar
Herkomst	Vertaling van bodemkaartlegende (code B)
Datum opname in NOG-bestand of laatste correctie	10/11/2000
Naam van het primair hydrografisch bekken	Demerbekken
Stroomgebied van het primair hydrografisch bekken	Schelde

Van nature overstroombare gebieden

Object identificator	45202
Identificator verschijningsstoestand van exemplaar	45202
Oorzaak van de (historische) overstromingen	W
Omschrijving oorzaak van de (historische) overstromingen	Overstroombaar vanuit waterloop
Herkomst	Vertaling van bodemkaartlegende (code B)
Datum opname in NOG-bestand of laatste correctie	10/11/2000
Naam van het primair hydrografisch bekken	Demerbekken
Stroomgebied van het primair hydrografisch bekken	Schelde

BRONNEN
 Vlaamse Milieumaatschappij - Afdeling Operationeel Waterbeheer - OpenStroomMap
[WMS Vlaamse Milieumaatschappij](#)
[WFS Van nature overstroombare gebieden](#)



BRONNEN
Vlaamse Milieumaatschappij - afdeling Operationeel Waterbeheer, UTM110bestMap
[WMS Vlaamse Milieumaatschappij](#)
[WFS Grenzen van Polders Webservice](#)

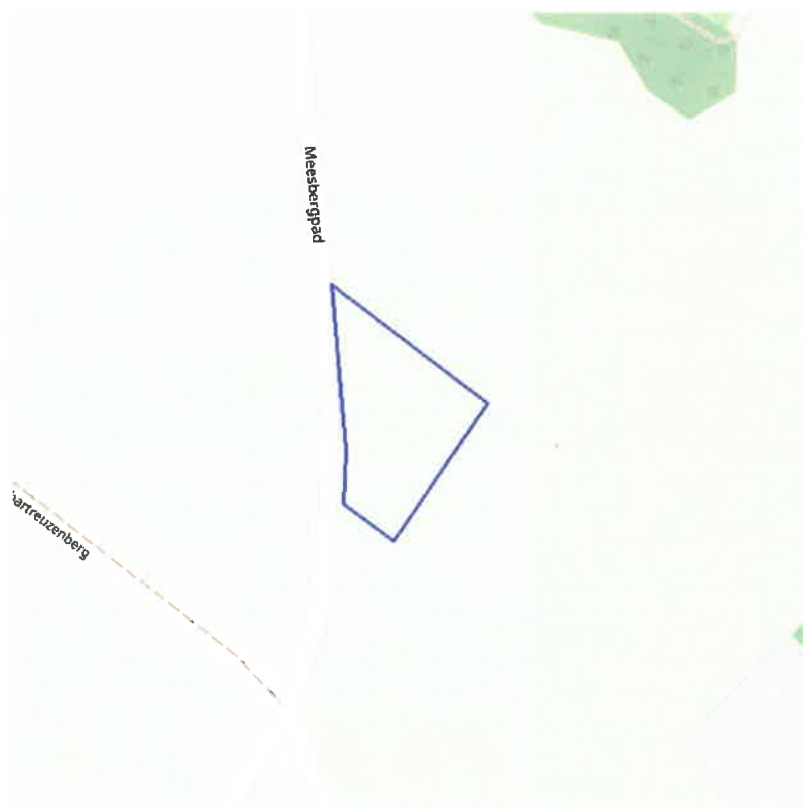

BRONNEN
Vlaamse Milieumaatschappij - afdeling Operationeel Waterbeheer - OpenStreeMap
[WMS Vlaamse Milieumaatschappij](#)
[WFS Grenzen van wateringen](#)

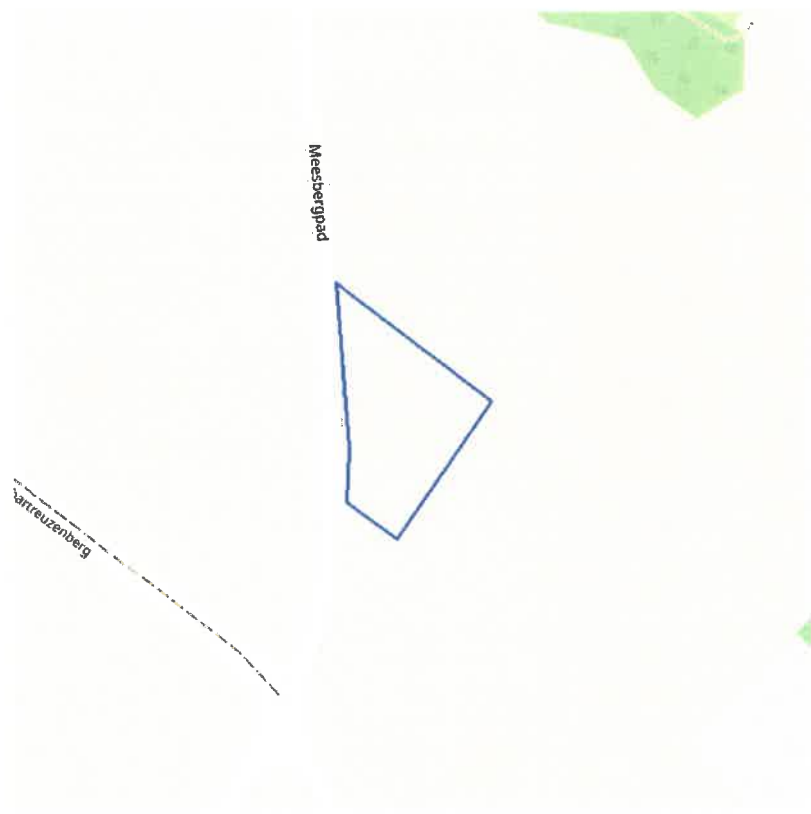

- Winning
- Beschermingszone type I
- Beschermingszone type II
- Beschermingszone type III



[Klik naar geo-portaal](#)

BRONNEN

Vlaamse Gemeenschap - Vlaamse Milieumediashop - Afdeling Oprichting Waterbeheer

[WMS Grondwaterwingebieden en beschermingszones](#)

[WFS Grondwaterwingebieden en beschermingszones](#)



Actuele no regret zones (PFAS)

- Opgeheven
- Preventief ingesteld
- Locatiespecifiek vastgesteld

Middelpunten no regret zones (PFAS)

- Geselecteerd profiel

Profielen (PFAS)

- Boring
- Peilbuis
- Waterbodemstaal
- Staal

Inventaris brandweer(oefen)terreinen en incidenten (PFAS)

- Geen verkennend bodemonderzoek beschikbaar (geen VBO)
- Niet-PFAS-verdachte locatie
- Verkennend bodemonderzoek beschikbaar (VBO)



[Klik naar PFAS-verkenner](#)

BRONNEN

- Operatieve Vlaamse Afvalstoffenmaatschappij (OVAM) Agentschap Zorg en Gezondheid
- [Actuele no regret zones \(PFAS\)](#)
- [Middelpunten no regret zones \(PFAS\)](#)
- [Profielen \(PFAS\)](#)
- [Inventaris brandweer\(oefen\)terreinen en incidenten \(PFAS\)](#)

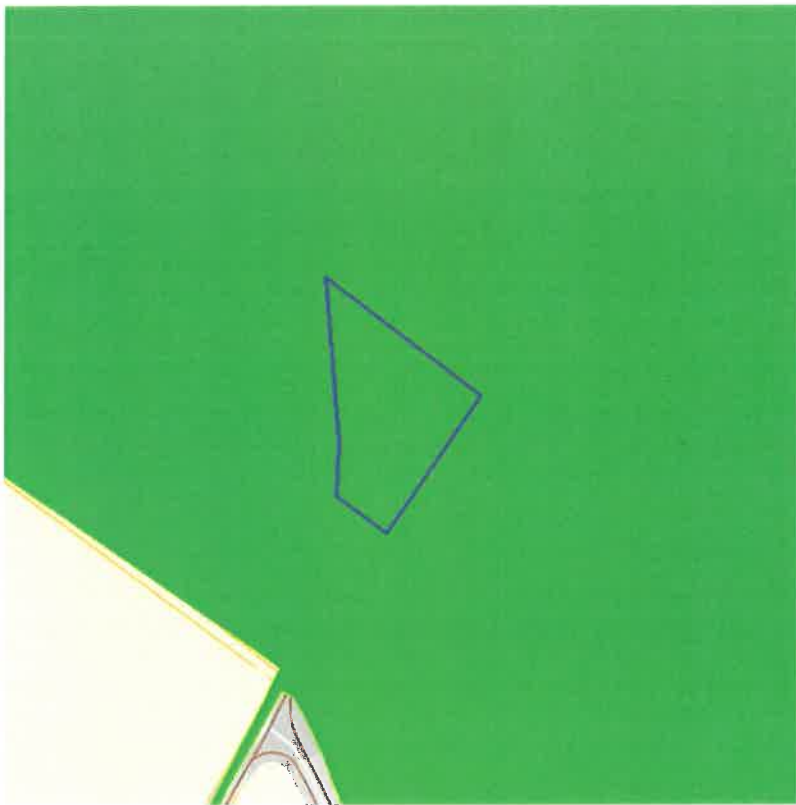

Jachtterreinen



BRONNEN
Agentschap Milieubeheer Vlaanderen
[WMS Jacht](#)

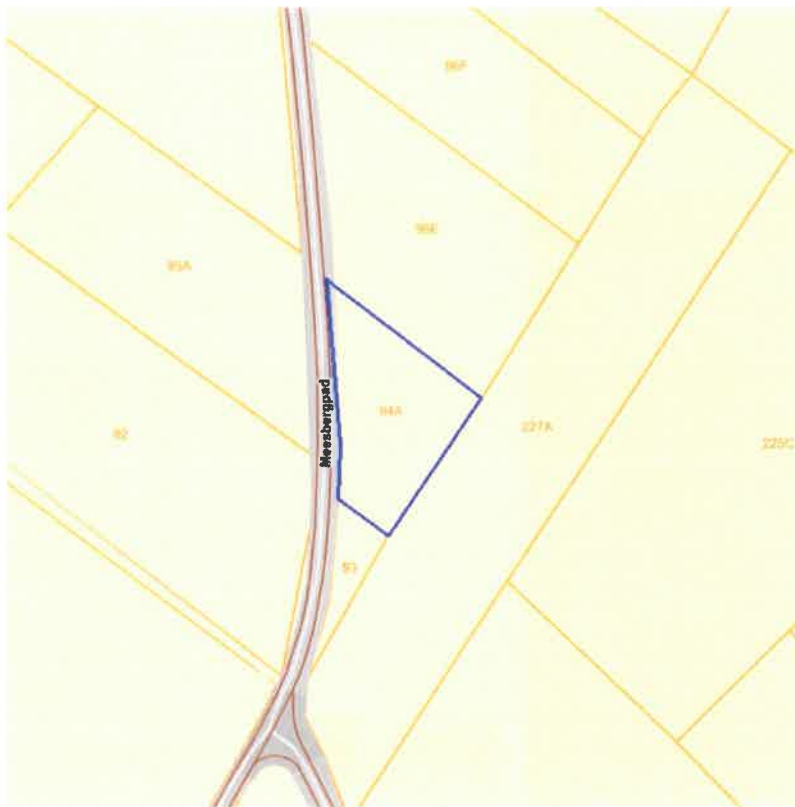

- Sitebesluit
- Oriënterend bodemonderzoek
- Beschrijvend bodemonderzoek
- Bodemsaneringsproject
- Eindevaluatieonderzoek
- Evaluatierapport schadegeval
- Vaststelling schadegeval
- Melding schadegeval
- Melding bodemverontreiniging

BRONNEN
Openbare Afvalstoffenmaatschappij voor het Vlaamse Gewest
[WMS Mercator Publieke View Service](#)
[WFS Mercator Publieke Download Service](#)

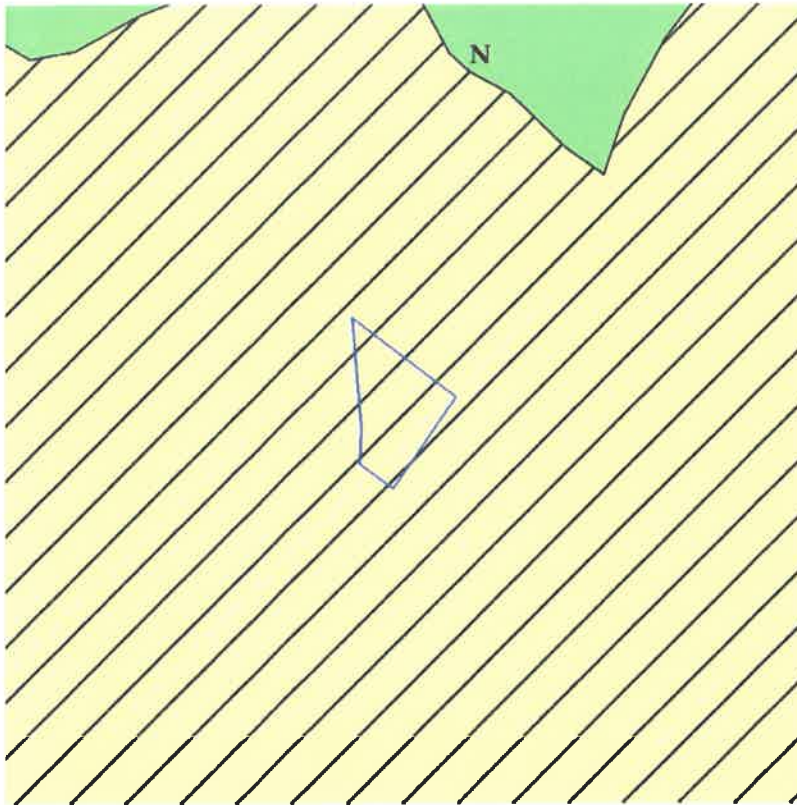

- 0100 - Woongebieden
- 0105 - Woonuitbreidingsgebieden
- 0200 - gebieden voor gemeenschapsvoorziening en openbaar nut
- 0400 - Recreatiegebieden
- 0401 - Gebieden voor dagrecreatie
- 0402 - Gebieden voor verblijfsrecreatie
- 0410 - Gebieden voor toeristische recreatieparken (TRP)
- 0500 - Parkgebieden
- 0600 - Bufferzones
- 0700 - Groengebieden
- 0701 - Natuurgebieden
- 0702 - Natuurgebieden met wetenschappelijke waarde of natuurreservaten
- 0800 - Bosgebieden
- 0900 - Agrarische gebieden
- 0901 - Landschappelijk waardevolle agrarische gebieden
- 1000 - Industriegebieden
- 1100 - Ambachtelijke bedrijven en KMO's
- 1700 - Landelijke gebieden



Gewestplan

Identificator	7a1d378a-72b4-4635-9cd0-6a6fa9b29d89
Dossier type	GWP
Unieke identificatienummer	GWP_02000_222_00023_00001
Naam	origineel gewestplan Leuven
Fase	BG ; Besluit tot goedkeuring
Deelgebiednummer	23
Identificatienummer van de objectgerichte voorschrifttekst	GWP_02000_222_00023_00001_00_0901
Naam van het stedenbouwkundig voorschrift	landschappelijk waardevolle agrarische gebieden
Identificatienummer van de objectgerichte voorschrifttekst	https://download.dsi.omgeving.vlaanderen.be/be.vl.omg.dsi.stukonderdeel.GWP_02000_222_00023_00001.BG.1.Dossierstuk.SV.1#page=26
Fichelink	https://dsi.omgeving.vlaanderen.be/fiche-detail/1aaa2975-5b97-475a-8ab8-f95b9fe6f017
De categorie van gebiedsaanduiding	LDB
Legende	0901
Ondergrond	TOPO
Datum van opmaak van de ondergrond	01/01/1971
Fasedatum	07/04/1977
Datum van verschijning in Belgisch Staatsblad	20/04/1977

BRONNEN
 Vlaanderen Overheid - Departement Omgeving - Vlaams Planbureau voor Omgeving
[WMS Mercator Publieke View Service](#)
[WFS Mercator Publieke Download Service](#)

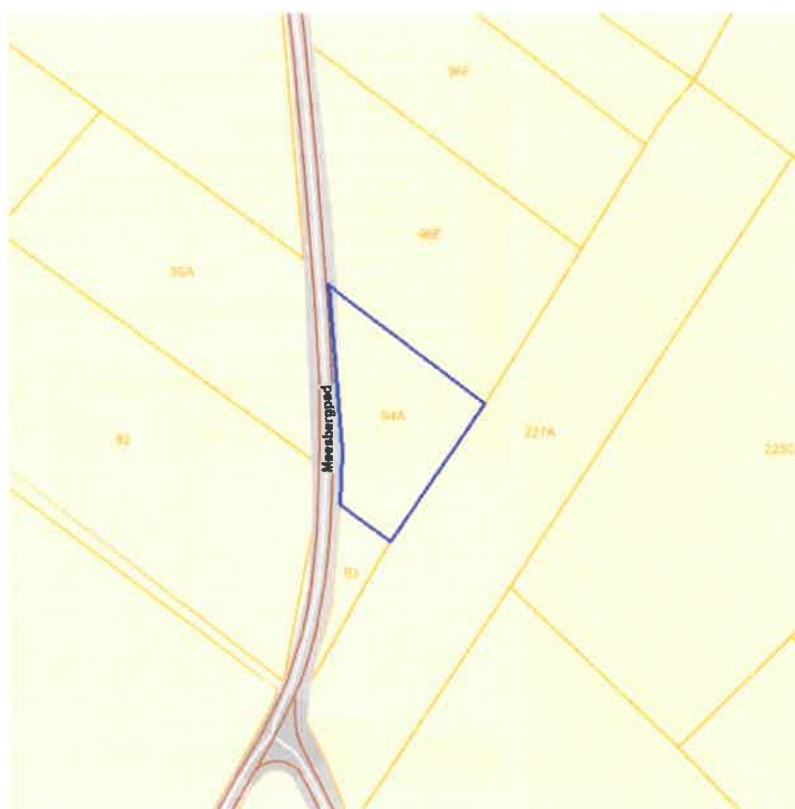

- Contour van grondvlakken
- Contour van overdrukken
- Contour van lijnen



[Klik naar geo-portaal](#)

BRONNEN

Vlaamse Overheid, Departement Omgeving, Vlaams Planbureau voor Omgeving

[WMS Mercator Publieke View Service](#)

[WFS Mercator Publieke Download Service](#)

Cultuurhistorische landschappen / archeologische sites / stads- en dorpsgezichten / monumenten en overgangszones



BRONNEN
OpenStreetMap, Vlaamse Overheid, Agentschap Onroerend Erfgoed (Alle Data zijn eigendom van Agentschap Onroerend Erfgoed)
[WMS Agentschap Onroerend Erfgoed Publieke View Service](#)
[WFS Agentschap Onroerend Erfgoed Publieke Download Service](#)



BRONNEN
OpenStreetMap, Vlaamse Overheid - Agentschap Onroerend Erfgoed (© Deze data is eigendom van Agentschap Onroerend Erfgoed)
[WMS Agentschap Onroerend Erfgoed Publieke View Service](#)
[WFS Agentschap Onroerend Erfgoed Publieke Download Service](#)

Kernzones en bufferzones



BRONNEN

OpenStreetMap: Vlaamse Overheid - Agentschap Onroerend Erfgoed © Deelname is mogelijk van Agentschap Onroerend Erfgoed
[WMS Agentschap Onroerend Erfgoed Publieke View Service](#)
[WFS Agentschap Onroerend Erfgoed Publieke Download Service](#)



- Beheersplannen
- Onroerend erfgoedplannen



[Klik naar dec-portal](#)

BRONNEN
OpenStreetMap: Vlaamse Overheid - Agentschap Onroerend Erfgoed (© Deze data is eigendom van Agentschap Onroerend Erfgoed)
[WMS Agentschap Onroerend Erfgoed Publieke View Service](#)
[WFS Agentschap Onroerend Erfgoed Publieke Download Service](#)

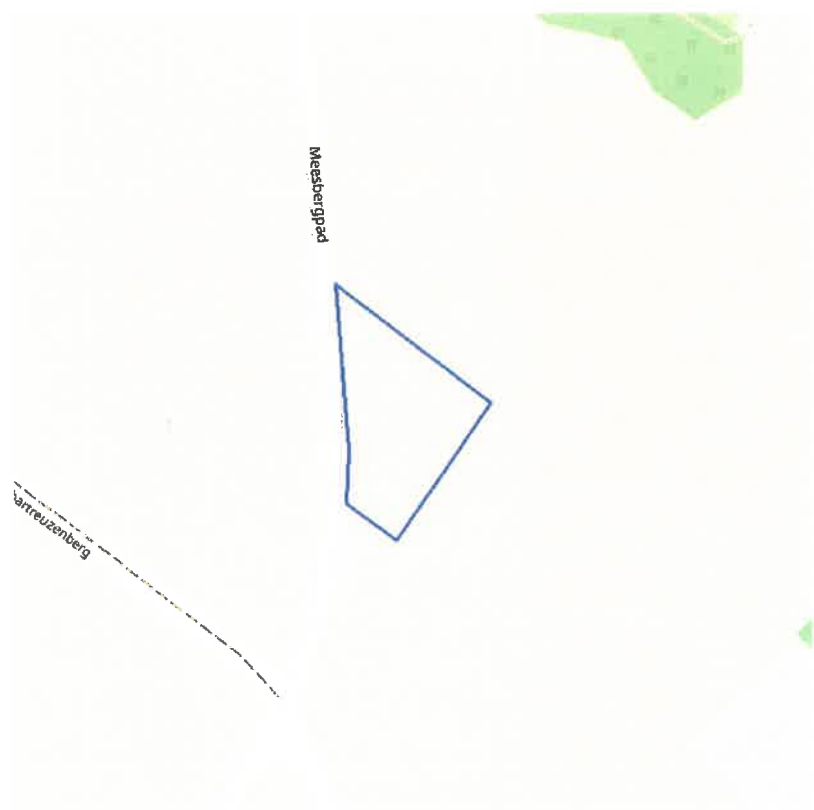

- Gebieden geen archeologie - gewestelijk
- Gebieden geen archeologie - gemeentelijk

 **Vlaanderen**
is erger
[klik naar geo-portaal](#)

BRONNEN
[OpenStreetMap](#) Vlaamse Overheid - Agentschap Onroerend Erfgoed (© Deze data is eigendom van Agentschap Onroerend Erfgoed)
[WMS Agentschap Onroerend Erfgoed Publieke View Service](#)
[WFS Agentschap Onroerend Erfgoed Publieke Download Service](#)

Bouwkundig, archeologisch en landschappelijk waardevol onroerend erfgoed

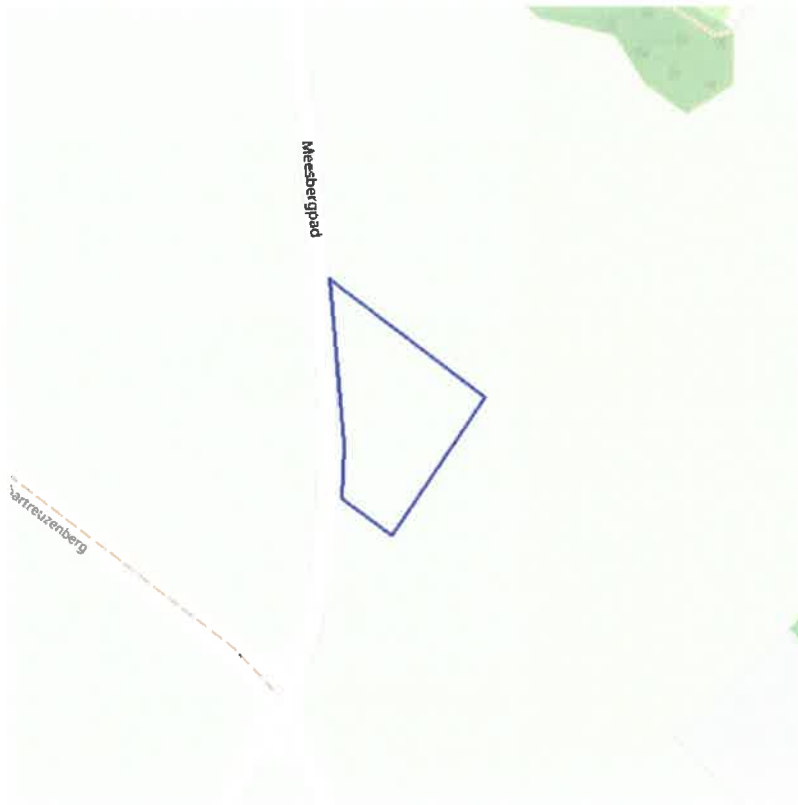

- Archeologisch erfgoed - gehelen
- Bouwkundig erfgoed - elementen
- Landschappelijk erfgoed - elementen
- Landschappelijk erfgoed - gehelen



[Klik naar geo-portaal](#)

BRONNEN

OpenStreetMap, Vlaamse Overheid - Agentschap Onroerend Erfgoed Deze data is eigendom van Agentschap Onroerend Erfgoed
[WMS Agentschap Onroerend Erfgoed Publieke View Service](#)
[WFS Agentschap Onroerend Erfgoed Publieke Download Service](#)

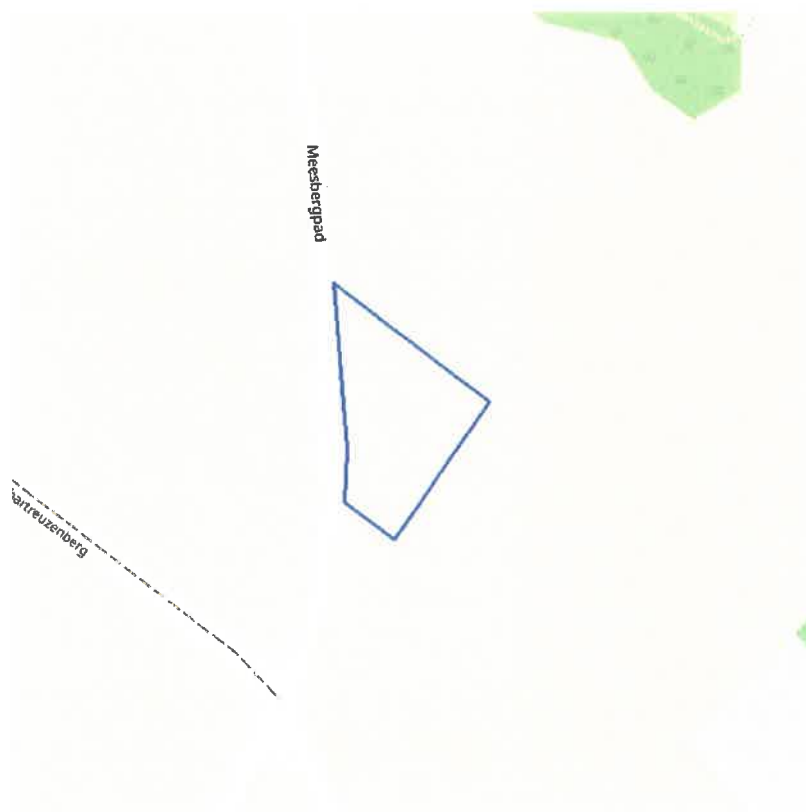

Erfgoedlandschappen (Indicatief)



[klik naar geo-portaal](#)

BRONNEN

OpenStreetMap; Vlaamse Overheid - Agentschap Onroerend Erfgoed (© Data streekt is afkomstig van Agentschap Onroerend Erfgoed)
[WMS Agentschap Onroerend Erfgoed Publieke View Service](#)
[WFS Agentschap Onroerend Erfgoed Publieke Download Service](#)

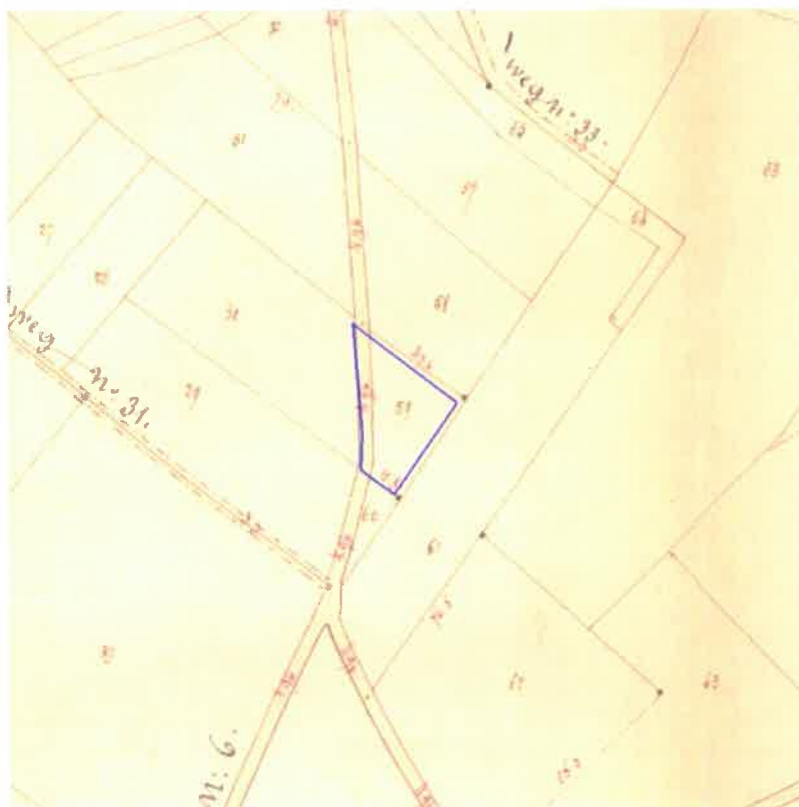

BRONNEN
Provincie Vlaams-Brabant, Provincie Limburg, Provincie Oost-Vlaanderen, Provincie West-Vlaanderen, Provincie Antwerpen
[WMS Atlas der Buurtwegen](#)



Vlaanderen
is milieu

Kaartafdruk Risicozones overstromingen m.b.t. de natuurrampenverzekering

Versie kaart: *januari 2018*

Het perceel te Holsbeek, afdeling 1, sectie E met perceelnummer 0094/00A000
bevindt zich **niet** in een risicozone voor overstromingen

Waterbeheerder: WATERING DE MOLENBEEK

Datum kaartafdruk: 21/02/2024

Voor meer beleidsinformatie: www.integraalwaterbeleid.be

Voor meer kaartmateriaal: www.waterinfo.be/watertoets

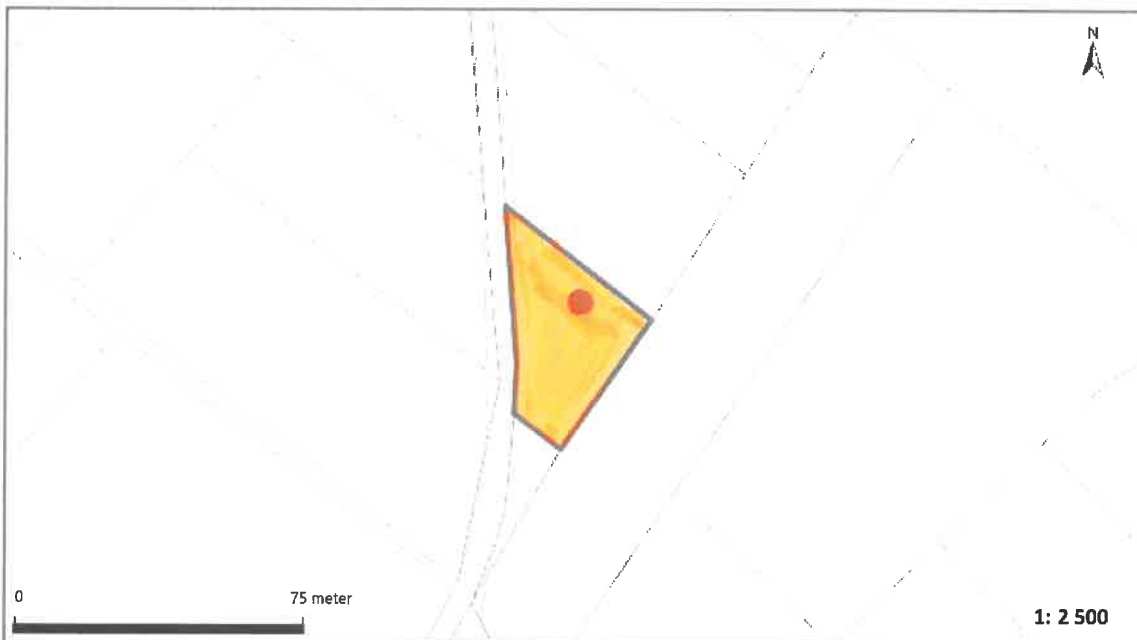

Legende

- Kadastrale Percelen
- Aslijnen Waterlopen
- Bevaarbaar
- Onbevaarbaar cat. 1
- Onbevaarbaar cat. 2
- Onbevaarbaar cat. 3
- Niet Geklasseerd
- nieuwe risicozones
- bevestigde risicozone
- geen risico meer



Risicozones zoals afgebakend volgens Koninklijk besluit van 20 september 2017 tot wijziging van het koninklijk besluit van 28 februari 2007 tot afbakening van de risicozones met betrekking tot de verzekering tegen natuurrampen in uitvoering van de wet op de landverzekeringsovereenkomst
www.integraalwaterbeleid.be

OVERSTROMINGSRAPPORT 21-02-2024

Identificatie perceel en gebouwen

Gemeente Holsbeek

Afdeling 1 Sectie E Perceelnummer 0094/00A000

Aantal gebouwen op dit perceel 0

Waterbeheerder(s) WATERING DE MOLENBEEK

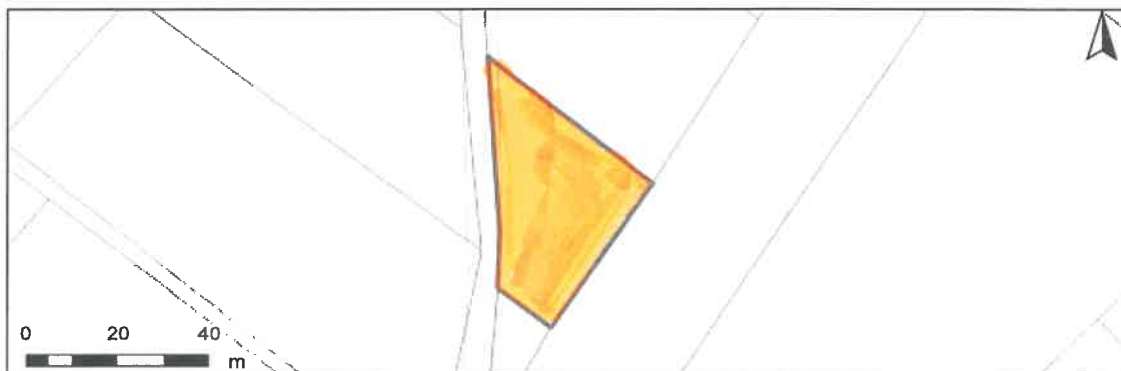

Informatie voor het volledige perceel

Parameter	Score
Perceelscore of P-score	A
Gebouwscore of G-score	ONBEKEND
Ligging in Signaalgebied	neen
Ligging in afgebakende oeverzone of afgebakend overstromingsgebied	neen

A: geen overstrooming gemodelleerd B: kleine kans op overstromingen onder klimaatverandering C: kleine kans op overstromingen D: middelgrote kans op overstromingen

Te gebruiken symbool voor informatieplicht: geen verplicht symbool

Informatie voor de verschillende gebouwen op het perceel

Gebouw ID	Score
-----------	-------

DETAILKAARTEN

Detailkaart Overstromingsgevoelige gebieden fluviaal (door hevige neerslag)



Detailkaart Overstromingsgevoelige gebieden fluviaal (uit waterlopen)

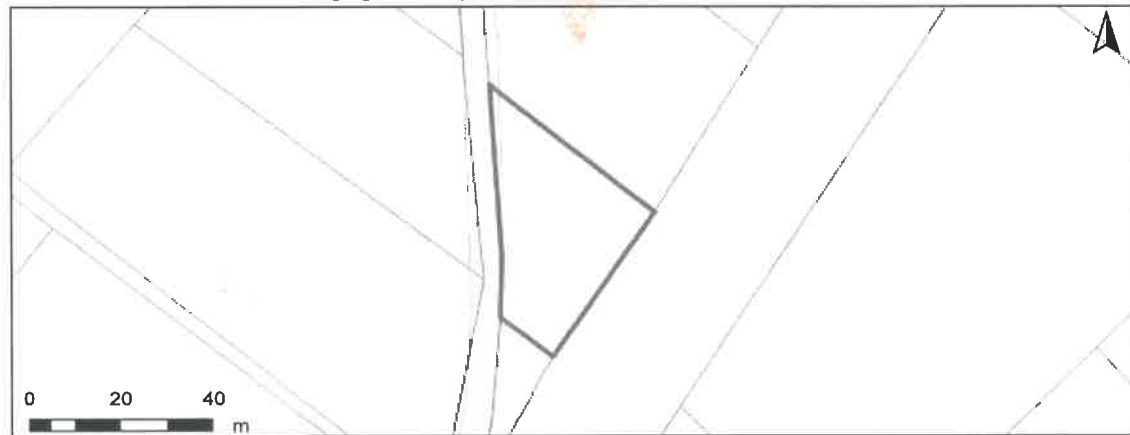

Detailkaart Overstromingsgevoelige gebieden vanuit de zee

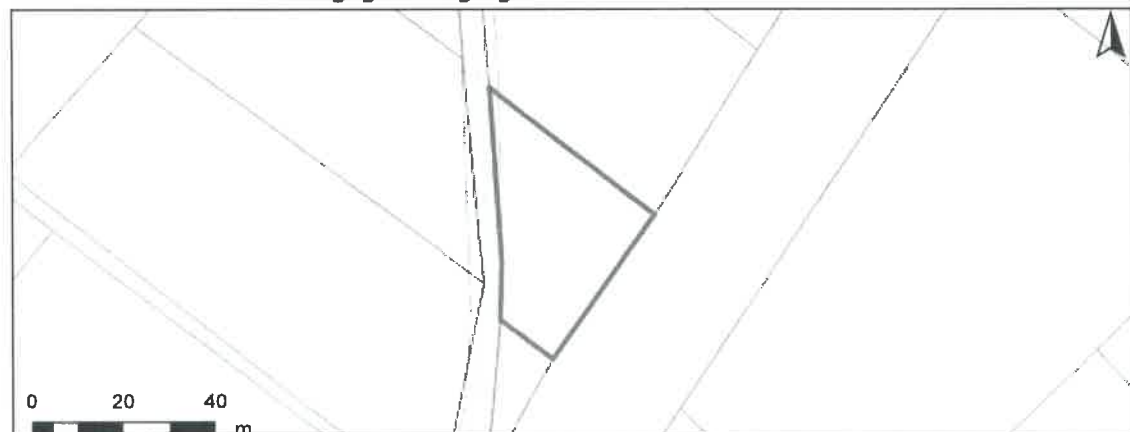

Legende

- A - Geen overstroming gemodelleerd
- B - Kleine kans op overstromingen onder klimaatverandering
- C - Kleine kans op overstromingen
- D - Middelgrote kans op overstromingen

PERCEELSCORE

Detail overstromingsgevoeligheid perceel te Holsbeek, afdeling 1, sectie E met perceelnummer 0094/00A000

Alle scores worden op basis van de overstromingskansen geanalyseerd en vervolgens wordt een score toegekend aan uw woning of perceel.

PERCEELSCORE: A

Geen overstroming gemodelleerd

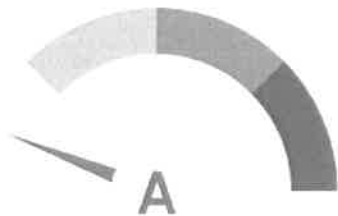

Intense neerslag
Pluviaal



Vanuit waterlopen
Fluviaal



Kustoverstroming
Zee

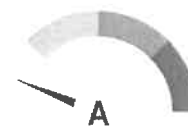

A: geen overstroming gemodelleerd B: kleine kans op overstromingen onder klimaatverandering C: kleine kans op overstromingen D: middelgrote kans op overstromingen

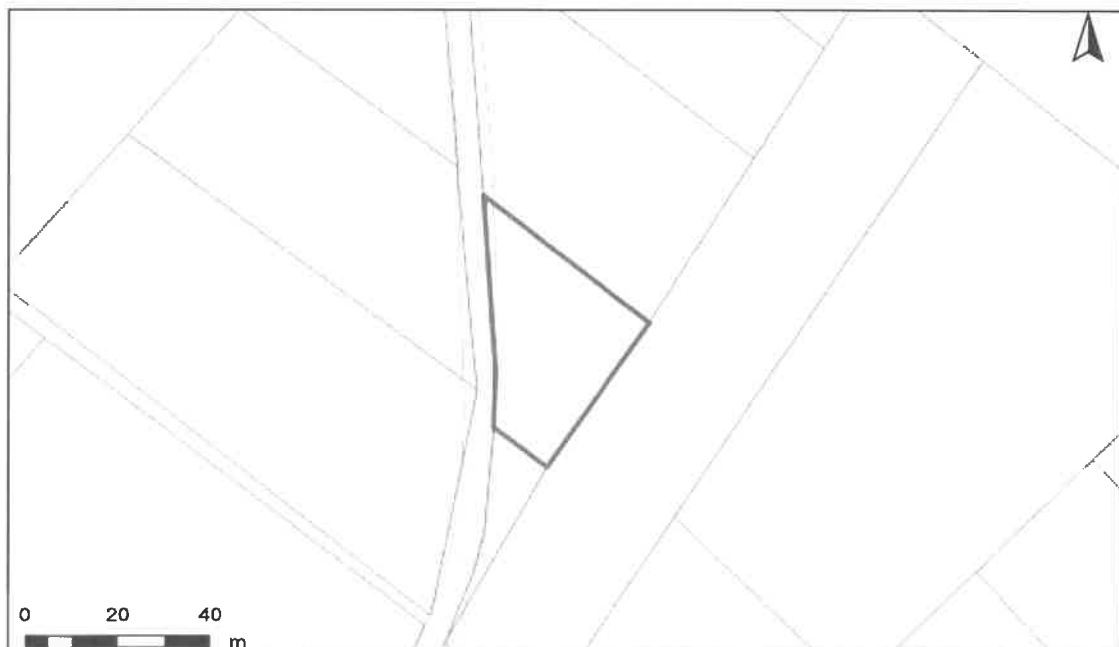

INFORMATIEPLICHT

Wetgeving informatieplicht

De informatieplicht is opgenomen in art. 1.3.3.3.2 van het waterwetboek ofwel de gecodificeerde decreten betreffende het integraal waterbeleid. De details voor de uitwerking van de informatieplicht zijn opgenomen in hoofdstuk III/1 van het uitvoeringsbesluit watertoets.

Berekening P-score en G-score

Voor de berekening van de P-score wordt bekeken of er overlap is tussen het perceel en de drie overstromingskaarten.

Voor de berekening van de G-score wordt bekeken of er overlap is tussen één van de gebouwen op het perceel met een minimum oppervlakte van 25m² en de drie overstromingskaarten. Er wordt hiervoor een buffer van 1m genomen rond de gebouwen.

Aangezien enkel voor de G-score met een buffer wordt gewerkt, is hiervoor ook overlap mogelijk met de overstromingskaarten buiten het perceel. In dat geval wordt de P-score aangepast naar dezelfde waarde als de G-score.

Overstromingsrobuust gebouwd?

Uw woning kan zich in overstromingsgevoelig gebied bevinden, maar mogelijks is hier reeds rekening mee gehouden bij het bouwen en heeft u dus overstromingsrobuust gebouwd. In dit geval bestaat de mogelijkheid om een deskundige aan te stellen om uw score te laten aanpassen.

Signaalgebieden

Voor signaalgebieden geldt er wettelijk gezien geen informatieplicht, maar het is wel aangewezen om dit ook mee op te nemen bij de communicatie. Signaalgebieden zijn nog niet ontwikkelde gebieden met een harde bestemming zoals woongebied, die ook een belangrijke functie kunnen vervullen tijdens overstromingen. Het gaat om gebieden met een mogelijke tegenstrijdigheid tussen de huidige bestemmingsvoorschriften en de belangen van het watersysteem. Voor verschillende van deze gebieden werd beslist om een bouwvrije opgave te voorzien, omdat het risico tijdens overstromingen te groot is.

Afgebakende oeverzones en afgebakende overstromingsgebieden

Afgebakende oeverzones en overstromingsgebieden zijn in de meeste gevallen afgebakend op niet bebouwbare percelen, maar niet altijd. Het gaat om gebieden waar een recht van voorkoop geldt en waar inrichtingswerken worden voorzien in het kader van het waterbeleid.

Meer info

www.integraalwaterbeleid.be

www.waterinfo.be/informatieplicht

woningpas.vlaanderen.be



Vlaanderen
is milieu

Kaartafdruk Risicozones overstromingen m.b.t. de natuurrampenverzekering

Versie kaart: *januari 2018*

Het perceel te Holsbeek, afdeling 1, sectie E met perceelnummer 0095/00A000
bevindt zich **niet** in een risicozone voor overstromingen

Waterbeheerder: WATERING DE MOLENBEEK

Datum kaartafdruk: 15/02/2024

Voor meer beleidsinformatie: www.integraalwaterbeleid.be

Voor meer kaartmateriaal: www.waterinfo.be/watertoets

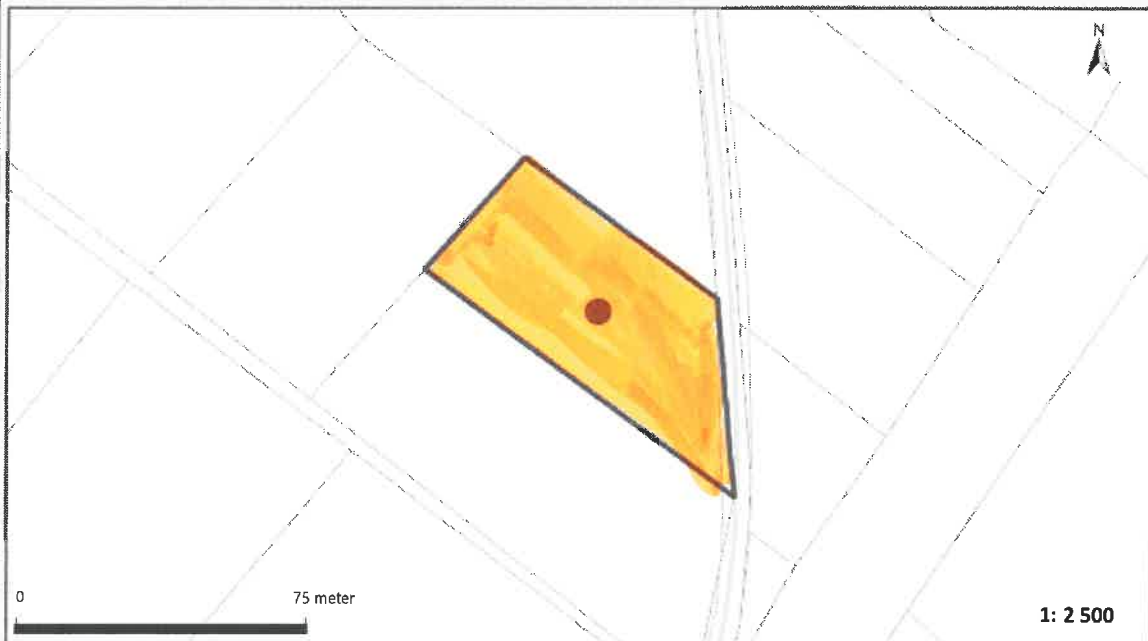

Legende

- Kadastrale Percelen
- Aslijnen Waterlopen
- Bevaarbaar
- Onbevaarbaar cat. 1
- Onbevaarbaar cat. 2
- Onbevaarbaar cat. 3
- Niet Geklasseerd
- nieuwe risicozones
- bevestigde risicozone
- geen risico meer



Risicozones zoals afgebakend volgens Koninklijk besluit van 20 september 2017 tot wijziging van het koninklijk besluit van 28 februari 2007 tot afbakening van de risicozones met betrekking tot de verzekering tegen natuurrampen in uitvoering van de wet op de landverzekeringsovereenkomst
www.integraalwaterbeleid.be

OVERSTROMINGSRAPPORT 15-02-2024

Identificatie perceel en gebouwen

Gemeente	Holsbeek				
Afdeling	1	Sectie	E	Perceelnummer	0095/00A000
Aantal gebouwen op dit perceel	0				
Waterbeheerder(s)	WATERING DE MOLENBEEK				

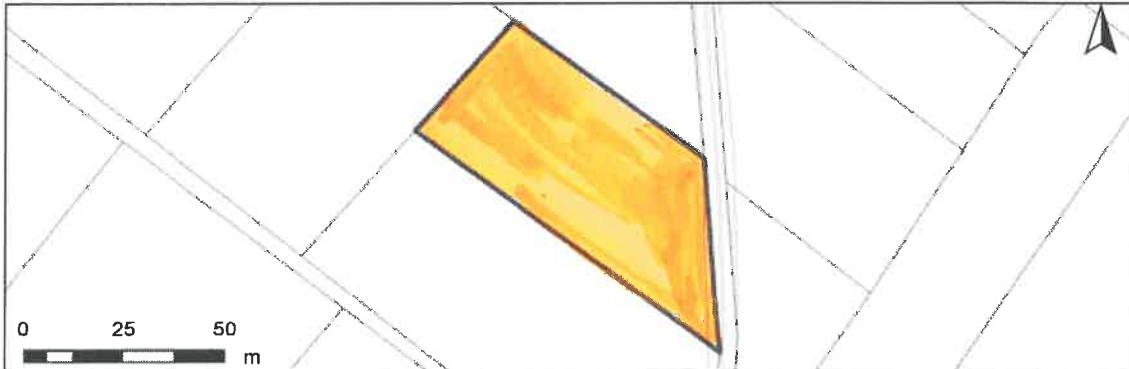

Informatie voor het volledige perceel

Parameter	Score
Perceelscore of P-score	A
Gebouwenscore of G-score	ONBEKEND
Ligging in Signaalgebied	neen
Ligging in afgebakende oeverzone of afgebakend overstromingsgebied	neen

A: geen overstroming gemodelleerd B: kleine kans op overstromingen onder klimaatverandering C: kleine kans op overstromingen D: middelgrote kans op overstromingen

Te gebruiken symbool voor informatieplicht: geen verplicht symbool

Informatie voor de verschillende gebouwen op het perceel

Gebouw ID	Score
-----------	-------

DETAILKAARTEN

Detailkaart Overstromingsgevoelige gebieden pluviaal (door hevige neerslag)

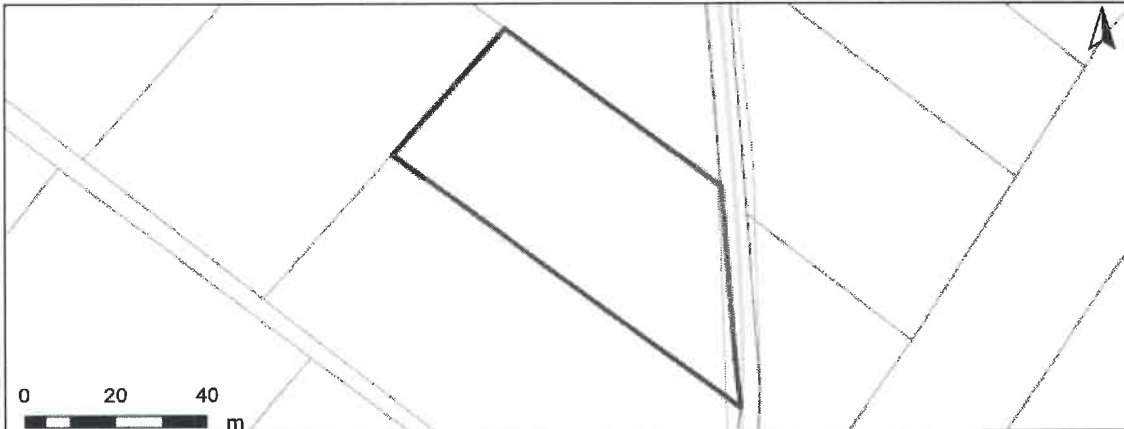

Detailkaart Overstromingsgevoelige gebieden fluviaal (uit waterlopen)

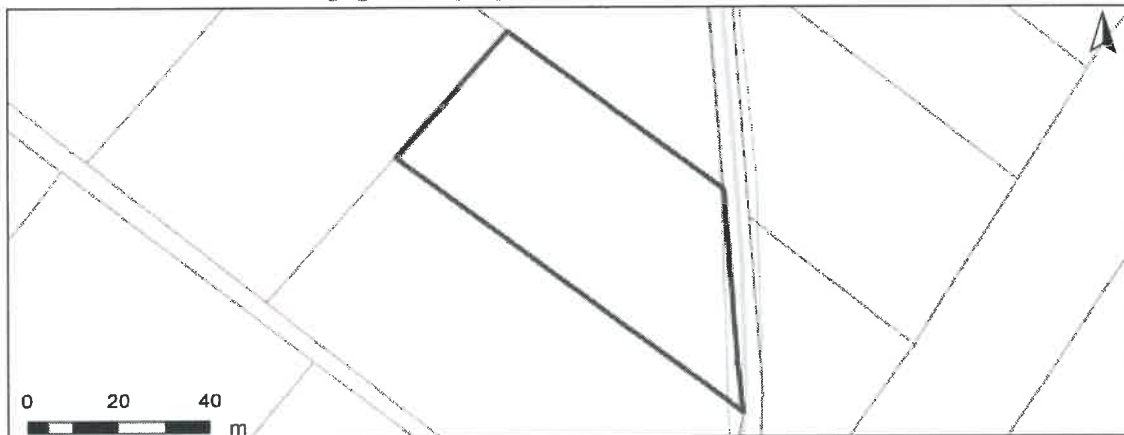

Detailkaart Overstromingsgevoelige gebieden vanuit de zee

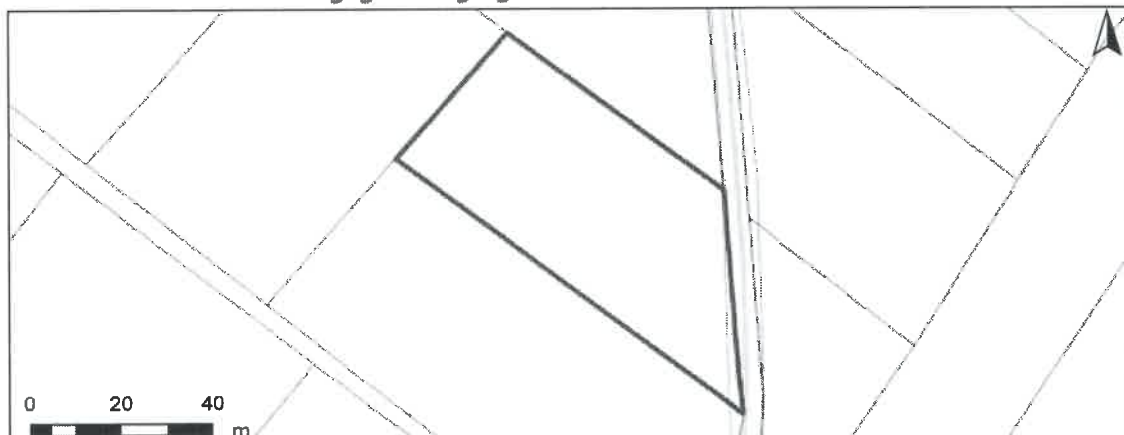

Legende

- A - Geen overstroming gemodelleerd
- B - Kleine kans op overstromingen onder klimaatverandering
- C - Kleine kans op overstromingen
- D - Middeligrote kans op overstromingen

PERCEELSCORE

Detail overstromingsgevoeligheid perceel te Holsbeek, afdeling 1, sectie E met perceelnummer 0095/00A000

Alle scores worden op basis van de overstromingskansen geanalyseerd en vervolgens wordt een score toegekend aan uw woning of perceel.

PERCEELSCORE: A

Geen overstroming gemodelleerd

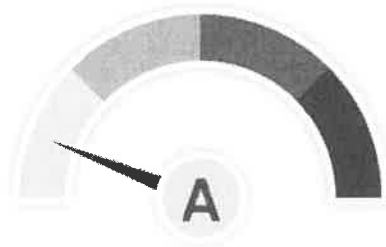

Intense neerslag
Pluviaal



Vanuit waterlopen
Fluviaal



Kustoverstroming
Zee



A: geen overstroming gemodelleerd B: kleine kans op overstromingen onder klimaatverandering C: kleine kans op overstromingen D: middelgrote kans op overstromingen

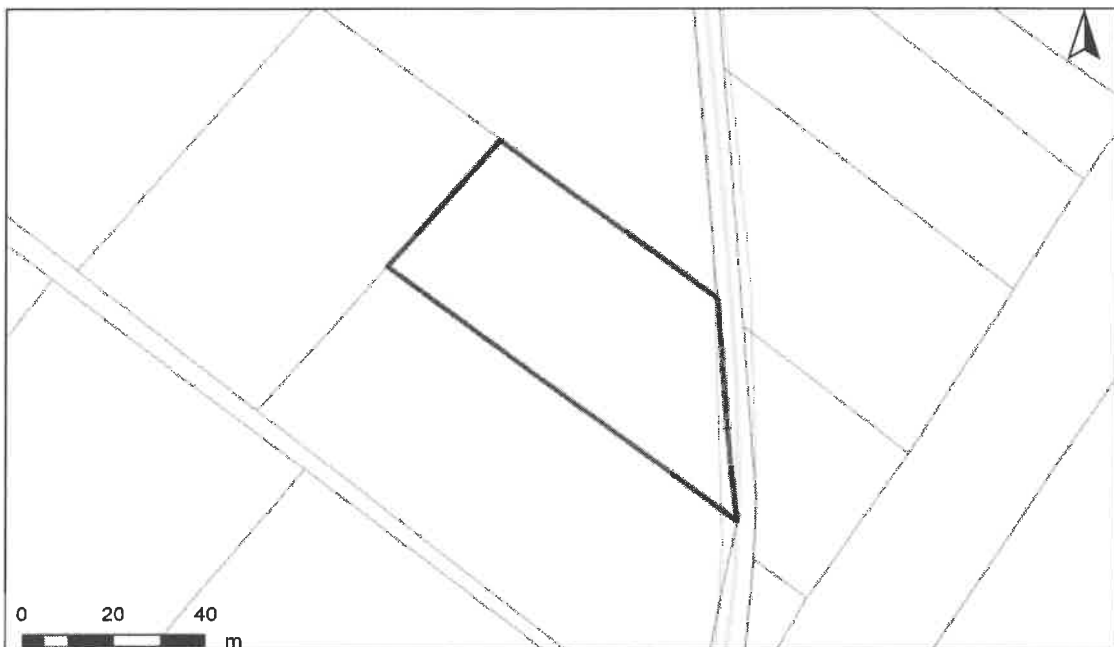

INFORMATIEPLICHT

Wetgeving informatieplicht

De informatieplicht is opgenomen in art. 1.3.3.3.2 van het waterwetboek ofwel de gecodificeerde decreten betreffende het integraal waterbeleid. De details voor de uitwerking van de informatieplicht zijn opgenomen in hoofdstuk III/1 van het uitvoeringsbesluit watertoets.

Berekening P-score en G-score

Voor de berekening van de P-score wordt bekeken of er overlap is tussen het perceel en de drie overstromingskaarten.

Voor de berekening van de G-score wordt bekeken of er overlap is tussen één van de gebouwen op het perceel met een minimum oppervlakte van 25m² en de drie overstromingskaarten. Er wordt hiervoor een buffer van 1m genomen rond de gebouwen.

Aangezien enkel voor de G-score met een buffer wordt gewerkt, is hiervoor ook overlap mogelijk met de overstromingskaarten buiten het perceel. In dat geval wordt de P-score aangepast naar dezelfde waarde als de G-score.

Overstromingsrobuust gebouwd?

Uw woning kan zich in overstromingsgevoelig gebied bevinden, maar mogelijks is hier reeds rekening mee gehouden bij het bouwen en heeft u dus overstromingsrobuust gebouwd. In dit geval bestaat de mogelijkheid om een deskundige aan te stellen om uw score te laten aanpassen.

Signaalgebieden

Voor signaalgebieden geldt er wettelijk gezien geen informatieplicht, maar het is wel aangewezen om dit ook mee op te nemen bij de communicatie. Signaalgebieden zijn nog niet ontwikkelde gebieden met een harde bestemming zoals woongebied, die ook een belangrijke functie kunnen vervullen tijdens overstromingen. Het gaat om gebieden met een mogelijke tegenstrijdigheid tussen de huidige bestemmingsvoorschriften en de belangen van het watersysteem. Voor verschillende van deze gebieden werd beslist om een bouwvrije opgave te voorzien, omdat het risico tijdens overstromingen te groot is.

Afgebakende oeverzones en afgebakende overstromingsgebieden

Afgebakende oeverzones en overstromingsgebieden zijn in de meeste gevallen afgebakend op niet bebouwbare percelen, maar niet altijd. Het gaat om gebieden waar een recht van voorkoop geldt en waar inrichtingswerken worden voorzien in het kader van het waterbeleid.

Meer info

www.integraalwaterbeleid.be

www.waterinfo.be/informatieplicht

woningpas.vlaanderen.be

Agentschap
Onroerend
Erfgoed

PERCEELRAPPORT ONROEREND ERFGOED

Perceelnummer 24043E0094/00A000

Dit rapport is opgevraagd op 21-02-2024 om 11.33 uur via <https://geo.onroenderfgoed.be>.

De gegevens in dit perceelrapport zijn een momentopname van de situatie op het moment van de opvraging. Raadpleeg <https://geo.onroenderfgoed.be> voor de meest actuele juridische situatie. Deze kan nadien nog veranderen.

INLEIDING

Het Perceelrapport Onroerend Erfgoed bevat gegevens van het agentschap Onroerend Erfgoed over het aanwezige erfgoed op een perceel. Het rapport biedt een overzicht van het erfgoed waaraan juridische gevolgen verbonden zijn.

Op www.onroerenderfgoed.be vindt u alle informatie over de soorten erfgoed, uw rechten en plichten en mogelijkheden tot financiële steun en fiscale voordelen.

ADMINISTRATIEVE GEGEVENS

Postadres(sen): Niet gekend

Gemeente: Holsbeek

Kadastrale afdeling: HOLSBEEK 1 AFD/HOLSBEEK/

Kadastrale sectie: E

Perceel: 0094/00A000

Capakey: 24043E0094/00A000

Oppervlakte perceel: 1145.00m²



Het opgevraagde perceel is **geen**:

- Beschermde archeologische site
- Beschermd cultuurhistorisch landschap
- Beschermd monument
- Overgangszone
- Beschermd stads- of dorpsgezicht
- Vastgestelde houtige beplanting met erfgoedwaarde

- Vastgesteld landschapsatlasrelict
- Vastgesteld landschappelijk erfgoed
- Vastgestelde historische tuin of park
- Vastgesteld bouwkundig erfgoed
- Vastgestelde archeologische zone
- Erfgoedlandschap
- Gebied geen archeologie
- Unesco werelderfgoed bufferzone
- Unesco werelderfgoed kernzone

Bevestiging informatieve vraag Vlaams voorkeoprecht

Ons dossiernummer: 2038289

Uw referentie: INF_17042024_0528

Datum informatieve vraag: 17/04/2024

Datum opzoeking themabestand : 17/04/2024

Perceel (CaPaKey)	Voorkooprecht	Begunstigde	Prioriteit
24043B0066/00B002	Geen voorkeoprecht voor dit perceel.		
24043B0066/00K000	Geen voorkeoprecht voor dit perceel.		
24043B0174/00A000	Geen voorkeoprecht voor dit perceel.		
24043B0201/00_000	Geen voorkeoprecht voor dit perceel.		
24043B0202/00A000	Geen voorkeoprecht voor dit perceel.		
24043C0270/00D000	Geen voorkeoprecht voor dit perceel.		
24043C0280/00C000	Geen voorkeoprecht voor dit perceel.		
24043C0280/00D000	Geen voorkeoprecht voor dit perceel.		
24043C0282/00C000	Geen voorkeoprecht voor dit perceel.		
24043E0094/00A000	Geen voorkeoprecht voor dit perceel.		

¹ Dit is de datum waarop in het themabestand werd nagegaan of er al dan niet Vlaamse voorkeoprechten van toepassing zijn op onderstaande percelen. De resultaten met betrekking tot de voorkeoprechten zijn bijgevolg enkel geldig voor deze datum.

² Deze kolom wordt enkel ingevuld indien deze informatie voorhanden is in het themabestand. Indien ingevuld geldt deze prioriteit enkel tussen de begunstigen van het overeenkomstig perceel en voorkeoprecht in de tabel.

24043E0095/00A000	Geen voorkeurecht voor dit perceel.		
24043E0096/00G000	Geen voorkeurecht voor dit perceel.		



Toon Denys,

Gedelegeerd bestuurder

¹ Dit is de datum waarop in het themabestand werd nagegaan of er al dan niet Vlaamse voorkeurechten van toepassing zijn op onderstaande percelen. De resultaten met betrekking tot de voorkeurechten zijn bijgevolg enkel geldig voor deze datum.

² Deze kolom wordt enkel ingevuld indien deze informatie voorhanden is in het themabestand. Indien ingevuld geldt deze prioriteit enkel tussen de begunstigen van het overeenkomstig perceel en voorkeurecht in de tabel.

Vlaamse Landmaatschappij - NV van publiek recht - Koning Albert II-laan 15, 1210 Brussel
0236.506.685 RPR Brussel - Tel. 02 543 72 00 - Fax 02 543 73 99 - www.vlm.be - info@vlm.be