



Beter Zeker.
Bien Sûr.

PROCES-VERBAAL VAN HET ONDERZOEK VAN
EEN ELEKTRISCHE LAAGSPANNINGSINSTALLATIE

DE INSTALLATIE IS CONFORM

Het onderzoek gebeurt volgens werkinstructie 10le006 of 10le008 op basis van de hieronder vermelde voorschriften.

Uw controle werd uitgevoerd door BTW VZW, kantoor BTW Antwerpen, Noorderlaan 109 bus 5, 2030 ANTWERPEN
T: 03 216 28 90, E: btw.antwerpen@btwcontrol.be

Verslagnummer: 0261-171212-03

Datum van het onderzoek: 12/12/2017

Extra controle datums

ALGEMENE GEGEVENS:

ADRES INSTALLATIE: BOOGERS 2300 TURNHOUT

EIGENAAR: BOOGERS 2300 TURNHOUT

ADRES: BOOGERS 2300 TURNHOUT

OPDRACHTGEVER: BOOGERS 2300 TURNHOUT

ADRES: JEF VAN HEUPENSTRAAT 39 2300 TURNHOUT

INSTALLATEUR:

Adres:

BTW of IK:

EAN: 541448820057211884

Teller nr. 31531814

Index:

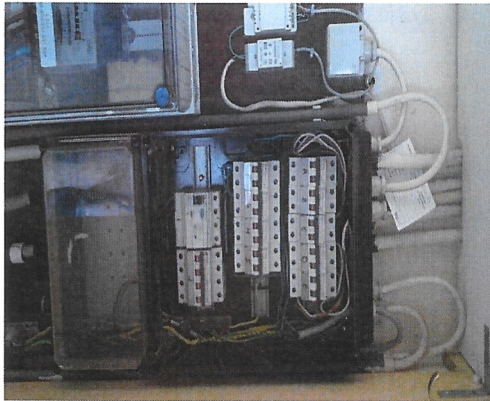

Visualisatie van de installatie

ALGEMENE BESCHRIJVING EN KENMERKEN:

Aard installatie:	Verkoop wooneenheid /	Type der Lokalen:	wooneenheid
Begin werken fundering:	Voor 01/10/81	Elektrische installatie:	Voor & Na 01/10/81
Aansluiting spanning:	Mono 230V	AREI art.:	86
Voedingskabel hoofdbord:	XVB 4 x 10 mm ²	Bescherming van de aansluiting:	auto 40 A
Type van de aardelektrode:	Baren	Alg. schakelaar: type:	4p 63A/300mA
Aantal borden:	2	Aantal eindstroombanen:	14
Uitwendige invloedsfactoren:		Schema:	TT

ONDERZOEK:

Controlebezoek volgens:	AREI art. 27bis,
Aard van het onderzoek:	Controlebezoek

METINGEN:

RA:	17 Ohm	Ri tot	10 MOhm
-----	--------	--------	---------

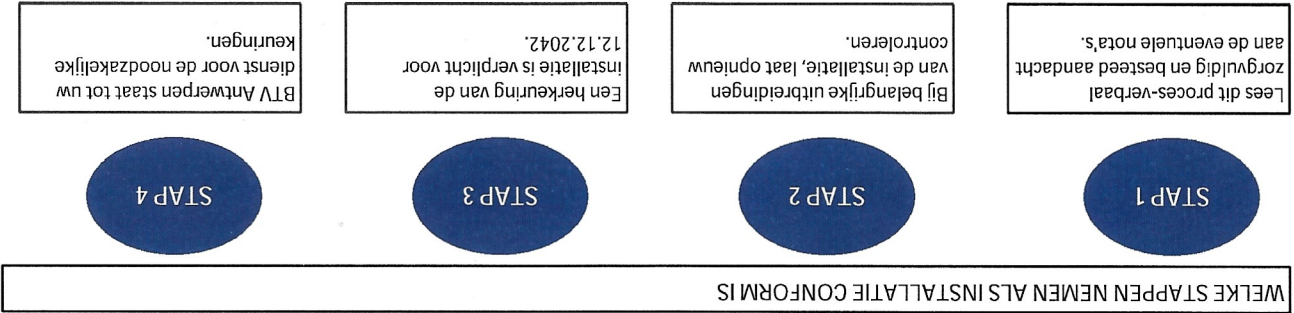

Bekentis van de nota's: bevestigen gebreken die geen invloed hebben op de besluitvorming, vaststellingen die buiten het kader van onderzoek vallen maar een gevaar inhouden voor de veiligheid, of organisatorische gegevens.

- a) de verplichting het proces-verbaal van het controlebezoek te bewaren in het dossier van de elektrische installatie samen met de ééndradschema's en de situatiediagrammen;
- b) de verplichting in het dossier elke wijziging aangebracht aan de elektrische installatie te vermelden;
- c) de verplichting de Federale Overheidsdienst die Energie onder zijn bevoegdheid heeft, onmiddellijk in te lichten over elk ongeval aan personen overkomen en rechtsstreeks of onrechtstreeks te wijzen aan de aanwezigheid van elektriciteit;
- d) de verplichting, wanneer er overtreedingen zijn vastgesteld tijdens het controlebezoek, een nieuw controlebezoek te doen verrichten door hetzelfde erkend organisme om na te gaan of na afloop van de termijn van één jaar de overtreedingen verdwenen zijn. Indien tijdens dat tweede onderzoek wordt vastgesteld dat er nog overtreedingen overblijven, moet het erkend organisme een kopie van het proces-verbaal van het controlebezoek sturen naar de Algemene Directie Energie die belast is met het hoog toezicht op de huishoudelijke elektrische installaties.

PLICHTEN VAN DE EIGENAARS, BEHEERDERS, HUUARDERS

- a) de controle van de uitvoering van de elektrische installatie overeenkomstig de schema's;
 - b) de controle van de staat (vastrechtelijke, beschadiging...) van het vast geïnstalleerd elektrisch materiaal in het bijzonder wat betreft de schakelaars, de stopcontactdozen, de aansluitingen in de verdeelkasten...;
 - c) de controle van de beschermingsmaatregelen tegen elektrische schokken bij rechtstreekse aanraking;
 - d) de controle van de werking van de differentieelstroominrichtingen via de eigen testinrichting;
 - e) de controle van de foutussen en de juiste aansluiting van de differentieelstroominrichtingen via de opwekking van een foutstroom van minimum 2,5 maal de gevoeligheid van het apparaat;
 - f) de controle van de continuïteit van de equipotentiale verbindingen (hoofd- en bijkomende) en van de beschermingsgeleiders van de stopcontactdozen en van de vaste, vast opgestelde of verplaatsbare toestellen met vaste standplaats van de klasse 1;
 - g) de visuele controle van vast opgesteld materiaal dat gevaar kan opleveren voor personen en goederen;
 - h) de visuele controle van verplaatsbaar materiaal dat gevaar kan opleveren voor personen en goederen.
- Behoudens inbreuken, wordt de overeenstemming bevestigd tussen de geïnstalleerde beschermingsinrichtingen tegen overstroming en de doorneden van de respectievelijke stroombanen die ze beschermen.

UITGEVERDE CONTROLES

Tijdens het controleonderzoek van de elektrische installatie overeenkomstig de schema's:

Willem Janssens

0261 WILLEM PERSOONS

De agent-onderzoeker,

voor De Directeur,

De installatie is conform.
 De ééndrads - en situatieschema's werden voor gezien getekend.
 De installatie wijziging of beduidende uitbreiding, uitgevoerd voor deze datum.

1 De verlichtingstoestellen zijn nog niet (allemaal) geïnstalleerd.

NOTA'S

Geen

FASTGESTELDE INBREUKEN

Zie ééndradschema en situatieschema in bijlage.

BESCHRIJVING:

EEN ELEKTRISCHE LAAGSPANNINGSINSTALLATIE
 PROCES-VERBAAL VAN HET ONDERZOEK VAN
 Beter Zeker, Bien Sür.

