

DE INSTALLATIE IS NIET CONFORM

Datum(s) van controle: 10/04/2026 11:29 12:38 **Uitgiftedatum verslag:** 13/04/2026
Verslagnummer: 0872-260410-05

Identificatie van het erkend organisme en de agent-bezoeker:

Naam: Normec BTV

Adres: Roderveldlaan 2, 2600 Berchem

T: 011 42 18 34 E: limburg-btv@normecgroup.com Ondernemingsnummer: 0406.486.616

De agent-bezoeker: nummer 0872

Identificatie van derden:

Opdrachtgever: A+ ENERGIE

Adres: MOLENSTRAAT 92, 3600 GENK

Naam eigenaar, uitbater of beheerder: A+ ENERGIE

Adres: WILDEKERSLAAN 6, 3600 GENK

Verantwoordelijke voor de uitvoering van het werk: A+ ENERGIE

Adres: MOLENSTRAAT 92,3600 GENK

BTW-nummer: 0760409031

Identificatie van de elektrische installatie:

Naam: A+ ENERGIE

Adres: WILDEKERSLAAN 6, 3600 GENK

EAN- code:

Nummer teller: 44944483

Private hoogspanningscabine: Nee

Type installatie: Wooneenheid

Gegevens van de controle:

Type controle volgens Boek 1 - KB 08/09/2019: Controlebezoek verkoop oude installatie (8.4.2)

Datum uitvoering van de installatie: Vóór 01/10/1981

Informatie inhoud controle:

1 het huis was bemeubeld tijdens de rondgang, enkel de zichtbare en bereikbare delen behoren tot de controle.

Afwijking(en) deel 8 Boek 1 - KB 08/09/2019: toegepast

Ander(e) wettelijk(e) kader(s): n.v.t.

Verslagnummer 0872-260410-05

VMA - 66.02

Elektrische installaties op lage en zeer lage spanning
(Boek 1 - KB 08/09/2019)**Maatschappelijke zetel / Siège social:**Roderveldlaan 2
2600 Berchem

Ondernemingsnummer / Numéro d'entreprise: 0406.486.616

RPR Antwerpen / RPM Anvers
normecbtv.com

Gegevens van de elektrische installatie:

Spanning en aard van de stroom: Mono 230V

Voedingsleiding hoofdbord: Type: VFVB - Doorsnede: 2 x 6 mm²

Type aardelektrode: Onbekend

Aantal borden: 2

Nominale waarde bescherming aansluiting: 40A

Type algemene schakelaar: NA

Type aardverbindingssysteem: TT

Aantal stroombanen: 1+2 (reserve inbegrepen)

BESCHRIJVING:

Diff. schakelaar: niet aanwezig

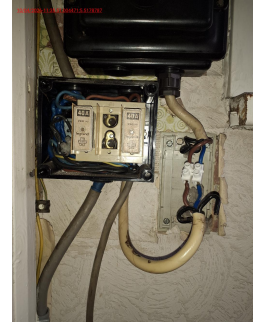
1 kringen EB1 2P zek. 40 A 6 mm² XVB2 kringen EB2 2P zek. 16 A 2,5 mm² XVB

Ref. verslag gelijkvormigheidscontrole: Zie opmerkingen

Plaatsaanduiding ondergrondse leidingen: via plannen: ref.: zie inbreuken

Resultaten van de controle:**Metingen en beproevingen:**

Spreidingsweerstand van de aardverbinding: 35 Ohm Waarde van de algemene isolatieweerstand: 0,1 MOhm

Test van de differentieelstroominrichtingen via testknop: Niet van toepassing

Test van differentieelstroominrichtingen via opwekken foutlus: Niet van toepassing

Continuïteit van de beschermingsgeleiders: OK

Verslagnummer 0872-260410-05

VMA - 66.02

Elektrische installaties op lage en zeer lage spanning
(Boek 1 - KB 08/09/2019)**Maatschappelijke zetel / Siège social:**Roderveldlaan 2
2600 Berchem

Ondernemingsnummer / Numéro d'entreprise: 0406.486.616

RPR Antwerpen / RPM Anvers
normecbtv.com

Vastgestelde inbreuken:

- 1 De plannen van de ondergrondse elektrische leidingen ontbreken en er kon geen informatie over de ligging van deze leidingen gegeven worden (Boek 1: 3.1.2.1).
- 2 De waarde van de spreidingsweerstand van de aardverbinding is te hoog (Boek 1: 5.4.2).
- 3 De waarde van de isolatieweerstand per kring dient tenminste 0,50 Mohm ($1000 \times U_{test}$) te zijn (Boek 1: 6.4.5.1).
- 4 De verbindingen zijn niet gebeurd in borden, in aftakdozen, aan de klemmen van contactdozen, schakelaars of in de verlichtingstoestellen (Boek 1: 5.2.6.1). Zie onder teller.
- 5 Er zijn doorverbindingen gemaakt met lusterklemmen; er kon niet aangetoond worden dat deze klemmen geschikt zijn voor de aanwezige spanning, stroom en draadsectie en dat ze "CE" zijn (Boek 1: 1.4.2.1.). Zie onder teller.
- 6 Er is geen differentieelstroominrichting van maximum 300 mA geplaatst in het begin van de elektrische huishoudelijke installatie (Boek 1: 4.2.4.3).
- 7 Er is geen ondergeschikte differentieelstroominrichting van maximum 30 mA geplaatst voor de beveiliging van de ruimte die een bad en/of douche bevat (Boek 1: 4.2.4.3).
- 8 Er is geen ondergeschikte differentieelstroominrichting van max. 30 mA geplaatst voor de beveiliging van de wasmachine, droogkast en/of afwasmachine (huishoudelijke installaties) (Boek 1: 4.2.4.3).
- 9 Het verdeelbord in een huishoudelijke installatie is niet voorzien van een deur (Boek 1: 5.3.5.1).
- 10 De houder van de beveiliging in een huishoudelijke installatie is niet voorzien van aangepaste kalibreerelementen (Boek 1: 5.3.5.5).
- 11 Smeltveiligheden met schroefbasis, type D met kalibreerringen, pensmeltveiligheden en kleine automatische schakelaars met pennen (conform NBN 481:1969) zijn niet meer toegelaten in huishoudelijke installaties
- 12 De voedingsspanning is niet op elk bord vermeld (Boek 1: 3.1.3.3).
- 13 De aardingsonderbreker ontbreekt (Boek 1: 5.4.3.5).
- 14 De contactdozen zijn niet van het kinderveilig type (Boek 1: 4.2.2.3/5.3.5.2).
- 15 De contactdoos bezit geen aardcontact én deze contactdoos is niet beveiligd door een differentieel van maximum 30mA (oude huishoudelijke installatie) (Boek 1: 8.2.1).
- 16 De voeding van de contactdoos binnen volume 2 van de ruimte die een bad en/of douche bevat, is niet beveiligd door een differentieelstroominrichting van max. 10 mA of beschermingstransfo van max. 100 W (Boek 1: 7.1.5.2).
- 17 Opbouwcontactdozen en/of -schakelaars zonder achterplaatje mogen niet rechtstreeks op een brandbare ondergrond bevestigd worden (Boek 1: 4.3.3.5).
- 18 Het gebruik van geleiders van het type VOB, zonder bijkomende afscherming is niet toegestaan (Boek 1: 5.2.9.6). O.A. verlichting in kelder.
- 19 Niet gebruikte leidingen onder spanning zijn niet op een degelijke manier geïsoleerd of verwijderd (Boek 1: 4.2.1.1). Zie in kelder.
- 20 Het ééndraadsschema ontbreekt (Boek 1: 3.1.2.1).
- 21 De situatieplannen ontbreken (Boek 1: 3.1.2.1).

Opmerkingen:

- 1 Wegens het ontbreken van het verslag van de gelijkvormigheidscontrole van de volledige installatie zal bij het volgende controlebezoek de conformiteit opnieuw moeten nagegaan worden.
- 2 Het is mogelijk dat na het voorleggen van de schema's en/of beschrijving van de kringen er bij een volgende keuring bijkomende inbreuken kunnen opgemerkt worden.
- 3 Door gevolg te geven aan de hoger vermelde inbreuken, is het mogelijk dat er bij een volgend onderzoek bijkomende inbreuken aan het licht komen.

Besluit van de controle:

Verslagnummer 0872-260410-05

VMA - 66.02

Elektrische installaties op lage en zeer lage spanning
(Boek 1 - KB 08/09/2019)**Maatschappelijke zetel / Siège social:**Roderveldlaan 2
2600 Berchem

Ondernemingsnummer / Numéro d'entreprise: 0406.486.616

RPR Antwerpen / RPM Anvers
normecbtv.com

4. De elektrische installatie voldoet niet aan de voorschriften van Boek 1 van het koninklijk besluit van 8 september 2019 tot vaststelling van Boek 1 betreffende de elektrische installaties op laagspanning en op zeer lage spanning, Boek 2 betreffende de elektrische installaties op hoogspanning en Boek 3 betreffende de installaties voor transmissie en distributie van elektrische energie. De koper moet een nieuw controlebezoek, om het in orde brengen van de installatie na te gaan, binnen een termijn van 18 maanden te rekenen vanaf de dag van de verkoopakte laten uitvoeren. De koper mag vrij het erkend organisme voor dit nieuwe controlebezoek kiezen.

Tijdstip van afwerking:

agent-bezoeker 0872 i.o. van de technisch directeur

13/04/26 7:17

De technisch directeur, ir. Bart van Rossum



Verslagnummer 0872-260410-05

VMA - 66.02



Elektrische installaties op lage en zeer lage spanning
(Boek 1 - KB 08/09/2019)

Maatschappelijke zetel / Siège social:

Roderveldlaan 2
2600 Berchem

Ondernemingsnummer / Numéro d'entreprise: 0406.486.616

RPR Antwerpen / RPM Anvers
normecbtv.com

1. Uitgevoerde controles

Tijdens het controlebezoek van huishoudelijke installaties:

- a) de controle van de uitvoering van de elektrische installatie overeenkomstig de eendraadsschema's en de situatieplannen;
- b) de controle van de staat (vasthechtingen, beschadiging, ...) van het vast geïnstalleerd elektrische materieel in het bijzonder wat betreft de schakelaars, de stopcontactdozen, de aansluitingen in de verdeel- en schakelborden, ...;
- c) de controle van de beschermingsmaatregelen tegen elektrische schokken bij rechtstreekse en onrechtstreekse aanraking;
- d) de controle van de werking van de differentieelstroombeschermingsinrichtingen via de eigen testinrichting;
- e) de controle van de foutlussen en de juiste aansluiting van de differentieelstroom-beschermingsinrichtingen via de opwekking van een foutstroom tussen 2,5 en 2,75 maal de gevoeligheid van het apparaat;
- f) de controle van de continuïteit van de equipotentiale verbindingen (hoofd- en bijkomende) en van de beschermingsgeleiders van de contactdozen en van de vaste, vast opgestelde of verplaatsbare toestellen met vaste standplaats van de klasse I;
- g) de visuele controle van vast of vast opgesteld materieel dat gevaar kan opleveren voor personen en goederen;
- h) de visuele controle van verplaatsbaar materieel dat gevaar kan opleveren voor personen en goederen.

2. Plichten van de eigenaar, beheerder of uitbater in huishoudelijke installaties

- a) de verplichting het verslag van de gelijkvormigheidscontrole en/of het controlebezoek te bewaren in het dossier van de elektrische installatie;
- b) de verplichting in het dossier elke wijziging aangebracht aan de elektrische installatie te vermelden;
- c) de verplichting de met het toezicht belaste ambtenaar van de Federale Overheidsdienst die Energie onder zijn bevoegdheid heeft onmiddellijk in te lichten over elk ongeluk aan personen overkomen en rechtstreeks of onrechtstreeks te wijten aan de aanwezigheid van elektriciteit;
- d) de verplichting, wanneer er inbreuken zijn vastgesteld tijdens het controlebezoek, een nieuw controlebezoek te doen verrichten door hetzelfde erkend organisme om na te gaan of na afloop van de termijn van één jaar de inbreuken verdwenen zijn. Indien tijdens dat tweede bezoek wordt vastgesteld dat er nog inbreuken overblijven, moet het erkend organisme een kopie van het verslag van het controlebezoek sturen naar de Algemene Directie Energie die belast is met het hoog toezicht op de huishoudelijke elektrische installaties.

3. Mededelingen

- a) Betekenis van:
 - inbreuken: niet-conformiteit van het gecontroleerde object ten opzichte van wat er in de rubriek 'controle' staat, wat invloed heeft op de besluitvorming. Mogelijk synoniem (vooral terug te vinden in oudere documenten): vaststelling/ gebrek.
 - opmerkingen: betreffen zaken die geen invloed hebben op de besluitvorming, of buiten het kader van de controle vallen en een risico inhouden, of organisatorische gegevens. Mogelijk synoniem (vooral terug te vinden in oudere documenten): nota.
- b) Kopieën: Dit verslag mag niet anders dan in zijn geheel vermenigvuldigd worden.
- c) Een kopie van het controleverslag, de ondertekende eendraadsschema's en situatieplannen wordt bewaard gedurende vijf jaar door het erkend organisme. Gedurende deze periode kan de eigenaar, de uitbater of de beheerder van een elektrische huishoudelijke installatie bij het betrokken erkend organisme verzoeken om een duplicaat van het verslag van de positieve gelijkvormigheidscontrole, de ondertekende eendraadsschema's en situatieplannen te krijgen.

Verslagnummer 0872-260410-05

VMA - 66.02



Elektrische installaties op lage en zeer lage spanning
(Boek 1 - KB 08/09/2019)

Maatschappelijke zetel / Siège social:

Roderveldlaan 2
2600 Berchem

Ondernemingsnummer / Numéro d'entreprise: 0406.486.616

RPR Antwerpen / RPM Anvers
normecbtv.com