

Verslag van onderzoek / Rapport de contrôle

Verslagnummer: N° de rapport:	224/2019/11/14/8	Datum van bezoek: Date de visite:	14/11/2019
Oprichtgever: Donneur d'ordre:		IK: CI:	
Distributienetbeheerder: Gestionnaire de réseau:	Tecteo	N° teller: N° compteur: N° teller nachtarief: N° compteur tarif de nuit:	604 73 469 EAN-nr: N° EAN:
Plaats van het onderzoek: Lieu du contrôle:	Rue Joseph Heusdens 45 bus APPART 6(REZ) - 4460 GRACE-HOLLOGNE		
Eigenaar: Propriétaire:			
Installateur:	ELECTRO TECHNICS	BTW/TVA:	
Gebruikte interne procedure: Procédure interne utilisée:	F-ELS271/APP1 (Contrôle périodique de 1 appartement)		

Beschrijving van de gecontroleerde installatie / description de l'installation contrôlée:

Aard van onderzoek: AREI / Genre de contrôle:	AREI	Art. nr: 86	Art. onderzoek: 271
Onderzoek / Contrôle:	Appartement		
TT - net/spanning: / Réseau TT - tension:	Meter / Bord verbinding / Liaison compteur-tableau:		Max. beveiliging / Protection max:
1x100V+N	4 x 10 mm ² EXVB		40A
Aardelektrode / Electrode de terre:	Lus/Boucle	5 Ohm	Isolatie / Isolement: 200 MOhm
			Aantal verdeelborden / Nombre de tableaux: 1
Differentieelschakelaars/Interrupteurs différentiels:	Aantal eindstroombanen / Nombre de circuits terminaux: 10		
In(A)	Δ In (mA)	Type	Eindstroombanen / terminaux
40A	300mA	A/s	TOUS
40A	30mA	A/s	7
Test Δ In	1.Δ In	AREI/RGIE	
OK	OK	271	
OK	OK	271	
Visueel nazicht Algemeen: Contrôle visuel général:	OK	Rechtstreekse aanraking: Contact direct:	OK
		Onrechtstreekse aanraking: Contact indirect:	OK
		Aansluitingen: Raccordements:	OK
		Equipotentiale verbindingen: Liaisons équipotentielles:	OK

Inbreuken / Infractions:

Bijkomende inbreuken / Infractions supplémentaires:

Opmerkingen / Remarques:

Nota's / Notes:

- Het onderzoek beperkt zich tot de makkelijk bereikbare en zichtbare delen van de installatie en sluit verborgen delen zoals nissen, valbeplafonds en dergelijke, uit.
Le contrôle se limite aux parties facilement accessibles et visibles de l'installation et exclut les parties cachées telles que les niches, les faux plafonds et autres.

Algemene voorwaarden zijn van toepassing (beschikbaar op aanvraag of via de website) / Les conditions générales s'appliquent (disponibles sur demande ou via le site Web)

RPR Brussel
BTW/TVA: BE 0434.433.603

KBC IBAN: BE79 7341 1260 0033
BIC: KREDBEBB

Belfius IBAN: BE83 0682 1176 9215
BIC: GKCCBEBB



Besluit / Conclusion:

De elektrische installatie voldoet aan de voorschriften van het A.R.E.I. / L'installation électrique est conforme aux prescriptions du R.G.I.E.

De volgende periodieke controle moet worden uitgevoerd binnen de door de van kracht zijnde reglementering voorgeschreven termijn (art. 271 A.R.E.I.) / Le prochain contrôle périodique est à effectuer dans le délai prescrit par la réglementation en vigueur (art. 271 R.G.I.E.)

Volgend controlebezoek / Prochaine visite de contrôle: 13/11/2044

**Naam en handtekening van de inspecteur, voor de directeur,
Nom et signature de l'inspecteur, pour le directeur,
VISUM (Datum / Date)**

GEELEN Luc

Herinnering van de reglementaire voorschriften: a) de verplichting het P.V. van het controlebezoek te bewaren in het dossier van de elektrische installatie; b) de verplichting in het dossier elke wijziging aangebracht aan de elektrische installatie te vermelden; c) de verplichting de F.O.D. die Energie onder zijn bevoegdheid heeft onmiddellijk in te lichten over elk ongeuk aan personen overkomen en rechtstreeks of onrechtstreeks te wijten aan de aanwezigheid van elektriciteit; d) de verplichting, wanneer er overtredingen zijn vastgesteld tijdens het controleonderzoek, een nieuw controleonderzoek te doen verrichten door hetzelfde erkend organisme om na te gaan of na afloop van de termijn van één jaar de overtredingen verdwenen zijn. Indien tijdens dat tweede onderzoek wordt vastgesteld dat er nog overtredingen overblijven, moet het erkend organisme een kopie van het proces-verbaal van het controleonderzoek sturen naar de Algemene Directie Energie die belast is met het hoog toezicht op de huishoudelijke elektrische installatie.

Rappel des prescriptions réglementaires: a) l'obligation de conserver le P.V. de visite de contrôle dans le dossier de l'installation électrique; b) l'obligation de renseigner dans le dossier toute modification intervenue dans l'installation électrique; c) l'obligation d'aviser immédiatement le S.P.F. ayant l'Energie dans ses attributions, de tout accident survenu aux personnes et dû, directement ou indirectement, à la présence d'électricité. d) l'obligation lorsque des infractions ont été constatées lors de la visite de contrôle, de faire effectuer une nouvelle visite de contrôle par le même organisme agréé afin de vérifier la disparition des infractions au terme du délai d'un an. Dans le cas où, lors de cette seconde visite, des infractions subsistent, l'organisme agréé se doit d'envoyer une copie du procès-verbal de visite de contrôle à la Direction générale de l'Energie préposée à la haute surveillance des installations électriques domestiques.

Algemene voorwaarden zijn van toepassing (beschikbaar op aanvraag of via de website) / Les conditions générales s'appliquent (disponibles sur demande ou via le site Web)

RPR Brussel
BTW/TVA: BE 0434.433.603

KBC IBAN: BE79 7341 1260 0033
BIC: KREDBEBB

Belfius IBAN: BE83 0682 1176 9215
BIC: GKCCBEBB

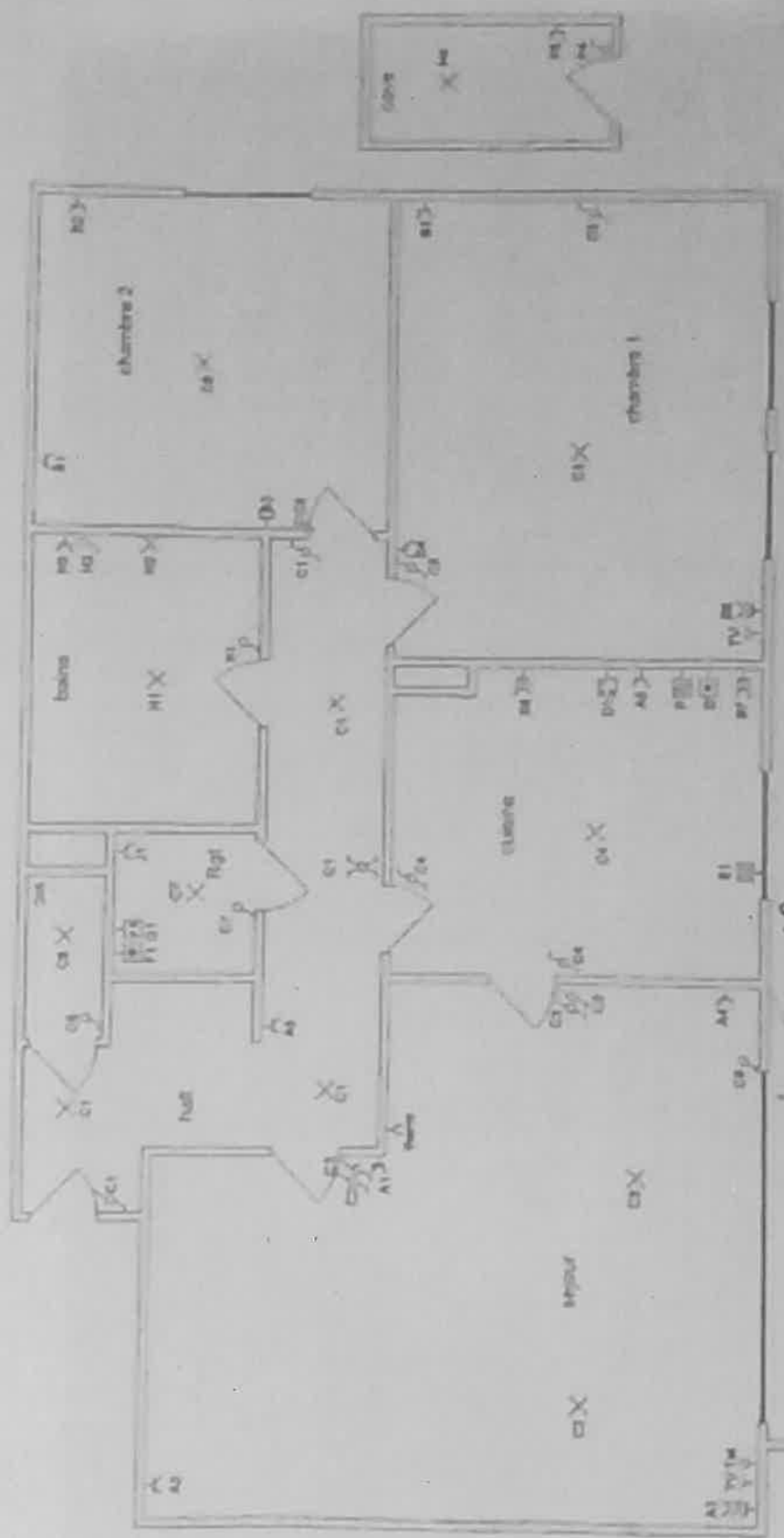

appartement 6

Redacted signature

CTROYEST
de l'ancien



 Mesureur 48
 2140 Bâtiment
 10000
 10000

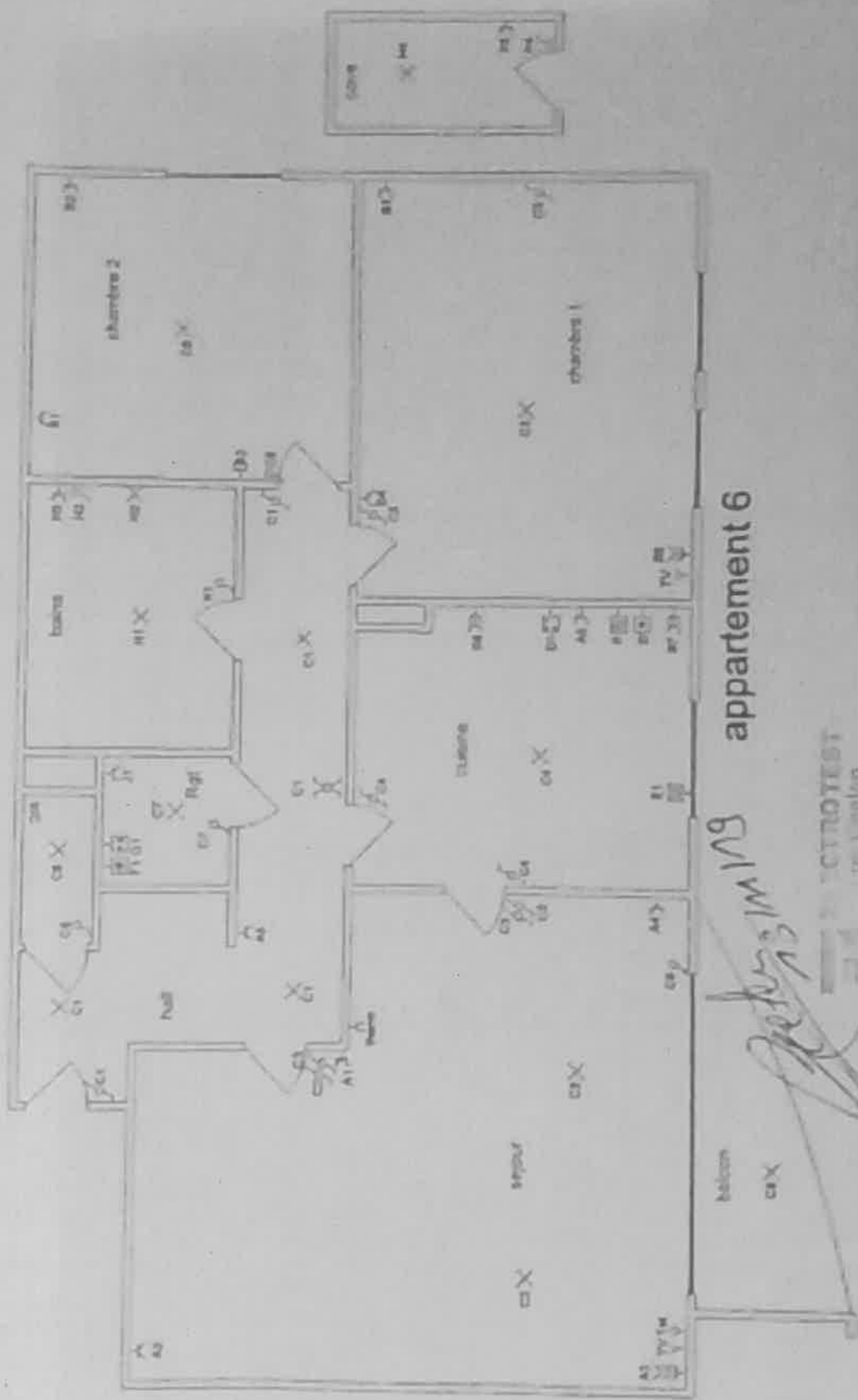

appartement 6

Reyes M 19

Plan Joseph - location
 papier millimétré
 Modèles - 48
 2145 - 1100
 10, rue St. Louis, 1000
 020 22 22 22

TROTTEST
 1000 - 1000