

Gent, 29^e afdeling, sectie A

LEGENDE

	gevel		schutting
	as van de weg		bijgebouw
	rand van de weg		terras hout
	boordsteen		haag
	administratief perceel		straatkolk horizontaal
	afsluiting		grens

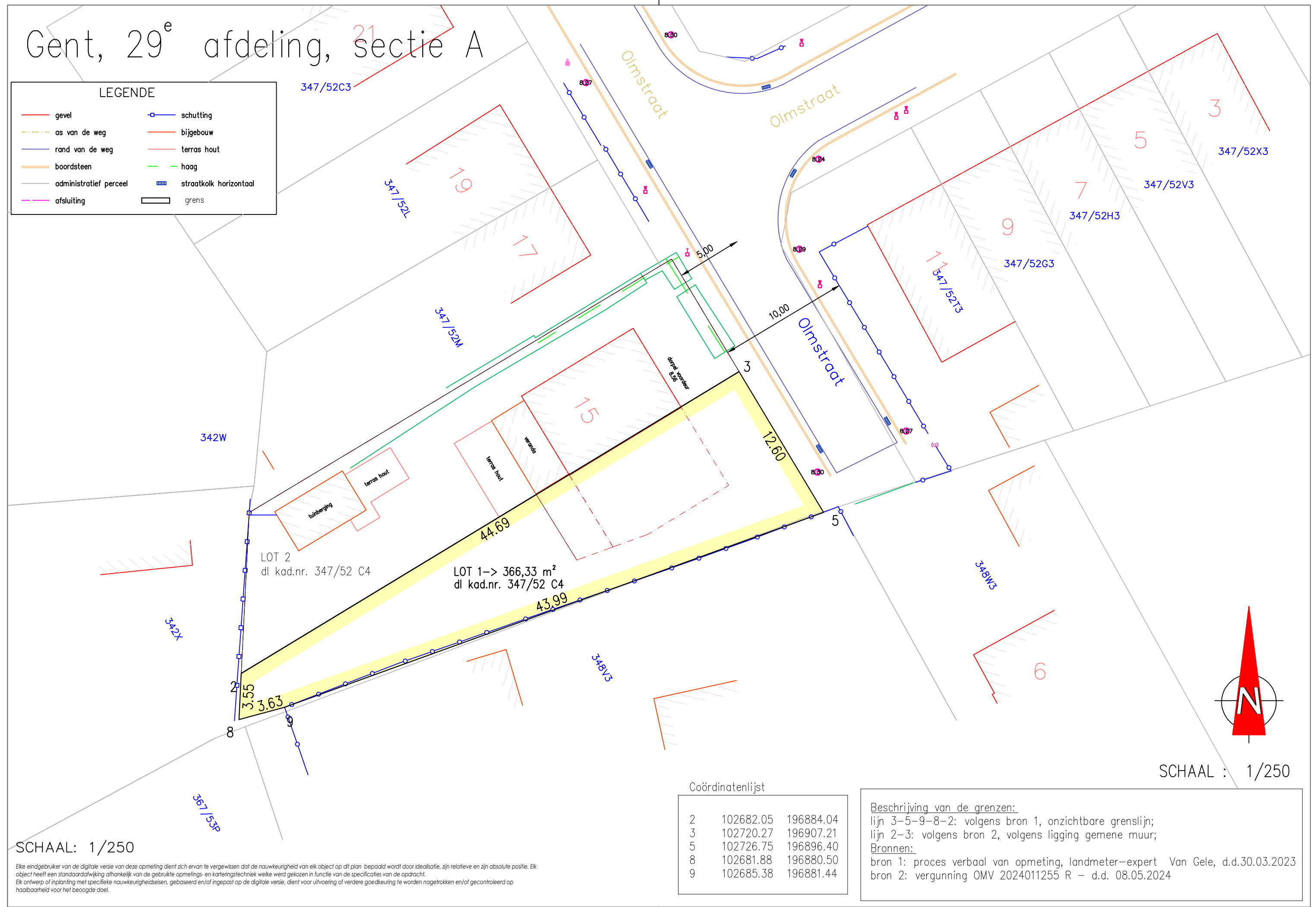

LOT 2
dl kad.nr. 347/52 C4

LOT 1 -> 366,33 m²
dl kad.nr. 347/52 C4

Coördinatenlijst

2	102682.05	196884.04
3	102720.27	196907.21
5	102726.75	196896.40
8	102681.88	196880.50
9	102685.38	196881.44

Beschrijving van de grenzen:
 lijn 3-5-9-8-2: volgens bron 1, onzichtbare grenslijn;
 lijn 2-3: volgens bron 2, volgens ligging gemene muur;
Bronnen:
 bron 1: proces verbaal van opmeting, landmeter-expert Van Gele, d.d.30.03.2023
 bron 2: vergunning OMV 2024011255 R - d.d. 08.05.2024

SCHAAL : 1/250

SCHAAL: 1/250

Eke eindgebruiker van de digitale versie van deze ometing dient zich ervan te vergewissen dat de nauwkeurigheid van elk object op dit plan bepaald wordt door idealiteit, zijn relatieve en zijn absolute positie. Elk object heeft een standaardafwijking afhankelijk van de gebruikte ometings- en karteringstechniek welke werd gekozen in functie van de specificaties van de opdracht. Elk ontwerp of inplanting met specifieke nauwkeurigheidseisen, gebaseerd en/of ingepast op de digitale versie, dient voor uitvoering of verdere goedkeuring te worden nagetrokken en/of gecontroleerd op haalbaarheid voor het beoogde doel.

Proces-verbaal van meting

Op datum van 21 mei 2024,
 is ondergetekende, de vennootschap landmeetkundig bureau Daeninck-Audenaert bvba, maatschappelijke zetel te 9940 Evergem, Doornzeelsestraat 56 B, (beroepsverzekering bij Allianz Belgium nv (ZCN600025181)),
 en hierbij vertegenwoordigd door Michel Daeninck, lic. landmeter-expert, beëdigd door de rechtbank van eerste aanleg te Gent, ingeschreven op het tableau van landmeters-experten onder nr LAN 04 0393,
 overgegaan tot de opmeting van de afgebeelde percelen grond gelegen te Olmstraat 15, 9030 Mariakerke - Gent
 en kadastraal gekend als Gent, 29e afd, sectie A, dl nr 347/52 C4..

Ik heb bevonden dat het onroerend goed, hierna genoemd LOT 1, voorgesteld door de veelhoek "2-3-5-9-8-2" een oppervlakte heeft van:

366 m² 33 dm²
 (driehonderd zesenzestig m² drieëndertig dm²)

In de punten 2 en 3 werden nieuwe eigendomspalen geplaatst (type fenopaal) De overige punten werden niet gematerialiseerd. Opmeting in Lambert'72-coördinatenstelsel, hoogte TAW.
 Alles volgens maten en aanduidingen op bijgevoegd plan.

Dossiernr: V_20231013_PV
 Ref AAPD: 44038-10552

Michel Daeninck
 landmeter-expert

DAENINCK-AUDENAERT
 landmeetkundig bureau

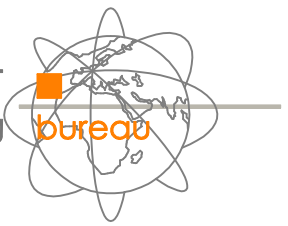

landmeetkundig bureau Daeninck-Audenaert bv
 Doornzeelsestraat 56 B - 9940 Evergem
www.lbda.be

DAENINCK MICHEL
 beëdigd landmeter-expert
 LAN 04 0393
 tel. 09 430 94 55
 gsm 0475 33 23 55
 michel@lbda.be

AUDENAERT KRIS
 beëdigd landmeter-expert
 LAN 04 0394
 tel. 09 430 94 55
 gsm 0495 80 21 66
 kris@lbda.be