

# Gent, 29<sup>e</sup> afdeling, sectie A

**LEGENDE**

gevel	schutting
as van de weg	bijgebouw
rand van de weg	terras hout
boordsteen	haag
administratief perceel	straatkolk horizontaal
afsluiting	grens

**Coördinatenlijst**

1	102682.67	196896.38
2	102682.05	196884.04
3	102720.27	196907.21
4	102715.09	196915.85

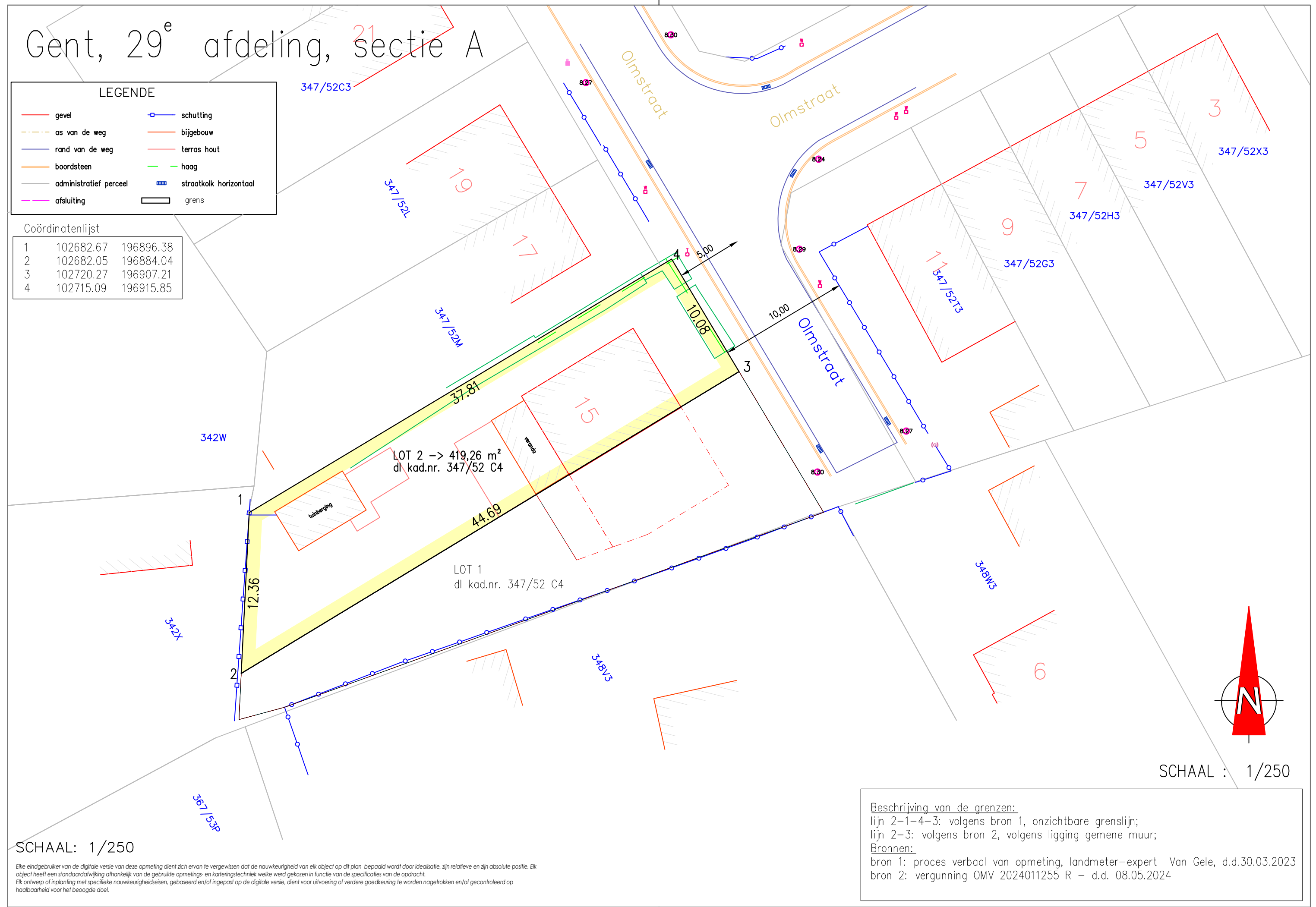

**Beschrijving van de grenzen:**  
 lijn 2-1-4-3: volgens bron 1, onzichtbare grenslijn;  
 lijn 2-3: volgens bron 2, volgens ligging gemene muur;  
**Bronnen:**  
 bron 1: proces verbaal van opmeting, landmeter-expert Van Gele, d.d.30.03.2023  
 bron 2: vergunning OMV 2024011255 R - d.d. 08.05.2024

Eke eindgebruiker van de digitale versie van deze opmeting dient zich ervan te vergewissen dat de nauwkeurigheid van elk object op dit plan bepaald wordt door de nauwkeurigheid van de metingen, zijn relatieve en zijn absolute positie. Elk object heeft een standaardafwijking afhankelijk van de gebruikte opmetings- en karteringstechniek welke werd gekozen in functie van de specificaties van de opdracht. Elk ontwerp of inplanting met specifieke nauwkeurigheidseisen, gebaseerd en/of ingepast op de digitale versie, dient voor uitvoering of verdere goedkeuring te worden nagetrokken en/of gecontroleerd op haalbaarheid voor het beoogde doel.

## Proces-verbaal van meting

Op datum van 21 mei 2024,  
 is ondergetekende, de vennootschap landmeetkundig bureau Daeninck-Audenaert bvba, maatschappelijke zetel te 9940 Evergem, Doornzeelsestraat 56 B, (beroepsverzekering bij Allianz Belgium nv (ZCN600025181)),  
 en hierbij vertegenwoordigd door Michel Daeninck, lic. landmeter-expert, beëdigd door de rechtbank van eerste aanleg te Gent, ingeschreven op het tableau van landmeters-experten onder nr LAN 04 0393,  
 overgegaan tot de opmeting van de afgebeelde percelen grond gelegen te Olmstraat 15, 9030 Mariakerke - Gent  
 en kadastraal gekend als Gent, 29e afd, sectie A, dl nr 347/52 C4..

Ik heb bevonden dat het onroerend goed, hierna genoemd LOT 2, voorgesteld door de veelhoek "1-2-3-4-1" een oppervlakte heeft van:

**419 m<sup>2</sup> 26 dm<sup>2</sup>**  
 ( vierhonderd negentien m<sup>2</sup> zesentwintig dm<sup>2</sup> )

In de punten 2 en 3 werden nieuwe eigendomspalen geplaatst ( type fenopaal ) De overige punten werden niet gematerialiseerd. Opmeting in Lambert'72-coördinatenstelsel, hoogte TAW.  
 Alles volgens maten en aanduidingen op bijgevoegd plan.

Dossiernr: V\_20231013\_PV  
 Ref AAPD: 44038-10557

Michel Daeninck  
 landmeter-expert

**DAENINCK-AUDENAERT**  
 landmeetkundig bureau

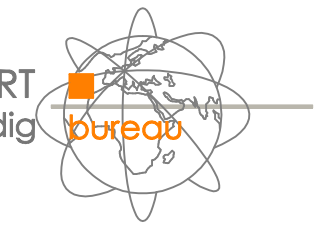

landmeetkundig bureau Daeninck-Audenaert bv  
 Doornzeelsestraat 56 B - 9940 Evergem  
[www.lbda.be](http://www.lbda.be)

**DAENINCK MICHEL**  
 beëdigd landmeter-expert  
 LAN 04 0393  
 tel. 09 430 94 55  
 gsm 0475 33 23 55  
 michel@lbda.be

**AUDENAERT KRIS**  
 beëdigd landmeter-expert  
 LAN 04 0394  
 tel. 09 430 94 55  
 gsm 0495 80 21 66  
 kris@lbda.be