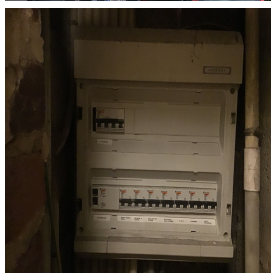

Controle verslag van elektrische installaties op laagspanning en op zeer lage spanning

ORIGINEEL EXEMPLAAR

REF. 21/2021/78498/01:1

DATUM VAN CONTROLE 10/09/2021 AGENT Ismael Raoudi
 ADRES VAN CONTROLE avenue Henri Liebrecht 78/12 (verdieping Rdc) - 1090 Jette TYPE CONTROLE Controlebezoek (6.5.)

ALGEMENE GEGEVENS

Adres van de installatie **avenue Henri Liebrecht 78/12 (verdieping Rdc) - 1090 Jette**
 Type van lokalen **Woonenheid (appartement)**
 Doel van de keuring **[REDACTED]**
 Eigenaar **[REDACTED]**
 Verantwoordelijke voor de werken **[REDACTED]**
 Afwijking van toepassing/toegepast **Oude huishoudelijke elektrische installaties (8.2.1.) - Huishoudelijke elektrische installaties oud AREI (8.2.2.)**

GEGEVENS VAN DE AANSLUITING

Distributienetbeheerder (DNB) **SIBELGA**
 EAN code **niet gecommuniceerd**
 Nummer teller **5658567**
 Meterstand dag/nacht **93977/**
 Type van de algemene schakelaar **Teco**
 Voedingskabel hoofdbord **VOB 6mm²**
 Nominale spanning **3x400V + N - AC**
 Nominale stroomsterkte van de bescherming (van de aansluiting) **20A**

CONTROLE

Conformiteit eendraadschema's en situatieplan Niet OK | Aantal verdeelborden 1 | Aantal stroombanen 8

Kringen		
Bescherming	7x 16A 2P	1x 20A 4P
Sectie (mm ²)	2,5-1,5	4
Conclusie	OK	OK

De funderingen dateren van	Vóór 1/10/1981	Hoofd differentieelstroominrichting	schak - 40A - 30mA - type A
Aardverbindingssysteem	Staven	Differentieelstroominrichting vochtige ruimtes	
Aardingsweerstand (Ω)	19	Bevestiging / Staat / Verslechtering materiaal	OK
Gelijkvormigheid v/d equipotentiaal en de PE	OK	Visuele controle vaste of mobiele materiaal	OK
Aardingscontinuïteit	Niet besluttende	Bescherming tegen rechtstreekse aanraking	OK
Foutlus controle	Zonder voorwerp	Algemene isolatieweerstand (MΩ)	-
Bescherming tegen onrechtstreekse aanraking	Niet OK	Overeenstemming tussen hoofddifferentieel - aarding	Zonder voorwerp
		Overeenstemming beschermingsinrichtingen - doorsneden	OK

BESLUIT : NIET CONFORM

Op de datum **10/09/2021**, elektrische installatie **avenue Henri Liebrecht 78/12 (verdieping Rdc) - 1090 Jette** is niet conform aan de voorschriften van Boek 1 van het koninklijk besluit van 8 september 2019 tot vaststelling van Boek 1 betreffende de elektrische installaties op laagspanning en op zeer lage spanning. De controle uitgevoerd door **Certinergie** is gebaseerd op de zichtbare en normaal toegankbare delen van de installatie. De werken, nodig om de tijdens het controlebezoek vastgestelde inbreuken te doen verdwijnen, moeten zonder vertraging worden uitgevoerd en alle gepaste maatregelen worden genomen opdat, indien de installatie in dienst blijft, deze inbreuken geen gevaar vormen voor de personen of goederen. Een nieuw controlebezoek moet door hetzelfde organisme worden uitgevoerd om de verdwijning van de inbreuken na te gaan uiterlijk vóór **10/09/2022**.

Handtekening agent



Controle verslag van elektrische installaties op laagspanning en op zeer lage spanning

ORIGINEEL EXEMPLAAR

REF. 21/2021/78498/01:1

LIJST VAN DE INBREUKEN

- De eendraadschema's en/of situatieplannen zijn niet aanwezig. - 3.1.2.;6.4.6.;6.5.7.;9.1.2.
- De voedingsspanning is niet duidelijk aangeduid op elk schakel- en verdeelbord - 3.1.3.a
- Er is geen deur (meer) aan het bord. - 5.3.5.1.
- De continuïteit van de PE, de stationaire toestellen klasse 1 en/of de equipotentiale verbindingen(hoofd- & bijkomende) is niet verwezenlijkt. - 6.4.6.4.;6.5.7.2.

OPMERKINGEN

- We kunnen niet uitsluiten dat er bij het voorleggen van de schema's nog andere inbreuken zijn.
- De woning was bemeeubeld, het kan dus zijn dat niet alles geverifieerd is.
- De installatie is niet zonder spanning gebracht - weigering van de klant.
- De woning is rommelig - problemen met toegankelijkheid en overzichtelijkheid.
- Het is niet mogelijk om de installatie zonder spanning te zetten. De isolatietest kon niet worden uitgevoerd.
- Wij vestigen de aandacht op het feit dat de wasmachine, droger, vaatwasser op aparte circuits moeten staan onder een hooggevoelige differentieel (tussen 10 en 30 mA) of onder een zeer hoog gevoelige (<10mA), waar stroomopwaarts de hoofddifferentieel van de installatie moet terug te vinden zijn.

Herinnering aan de wettelijke voorschriften :

- De eigenaar, de beheerder of de uitbater van de elektrische installatie is ertoe gehouden:
 - voor het onderhoud ervan of voor het laten uitvoeren van dit onderhoud;
 - de nodige maatregelen te nemen zodat de voorschriften van Boek 1 van het koninklijk besluit van 8 september 2019 tot vaststelling van Boek 1 betreffende de elektrische installaties op laagspanning en op zeer lage spanning, Boek 2 betreffende de elektrische installaties op hoogspanning en Boek 3 betreffende de installaties voor transmissie en distributie van elektrische energie te allen tijde worden nageleefd;
 - de documenten van de elektrische installatie in een dossier te bewaren, ter beschikking het te houden van iedere persoon die het mag raadplegen en een kopie van dit dossier ter beschikking van elke eventuele huurder te stellen;
 - het dossier van de elektrische installatie aan de nieuwe eigenaar, beheerder of uitbater over te maken;
 - onmiddellijk de met het toezicht belaste ambtenaar van de Federale Overheidsdienst die Energie onder zijn bevoegdheid heeft in kennis te stellen van elk ongeval waarvan personen het slachtoffer zijn en dat rechtstreeks of onrechtstreeks te wijten is aan de aanwezigheid van elektrische installaties;
 - de verplichting in het dossier elke niet-belangrijke wijziging of uitbreiding aan de elektrische installatie te vermelden;
 - een gelijkvormigheidscontrole vóór de ingebruikname op elke belangrijke wijziging of uitbreiding aan de elektrische installatie door een erkend organisme te laten uitvoeren.
 - de verplichting, wanneer er inbreuken zijn vastgesteld tijdens het controlebezoek, een nieuw controlebezoek te doen verrichten door hetzelfde erkend organisme om na te gaan of na afloop van de termijn van één jaar de inbreuken verdwenen zijn. Indien tijdens dat tweede bezoek wordt vastgesteld dat er nog inbreuken overblijven, moet het erkend organisme een kopie van het verslag van het controlebezoek sturen naar de Algemene Directie Energie die belast is met het hoog toezicht op de huishoudelijke elektrische installaties.