

GEMEENTE HOUTHALEN-HELCHTEREN

4de afdeling Sectie D

Perceel 749F

VERKAVELINGSONTWERP

Verkaveling 76V89-16 d.d. 31/07/1989

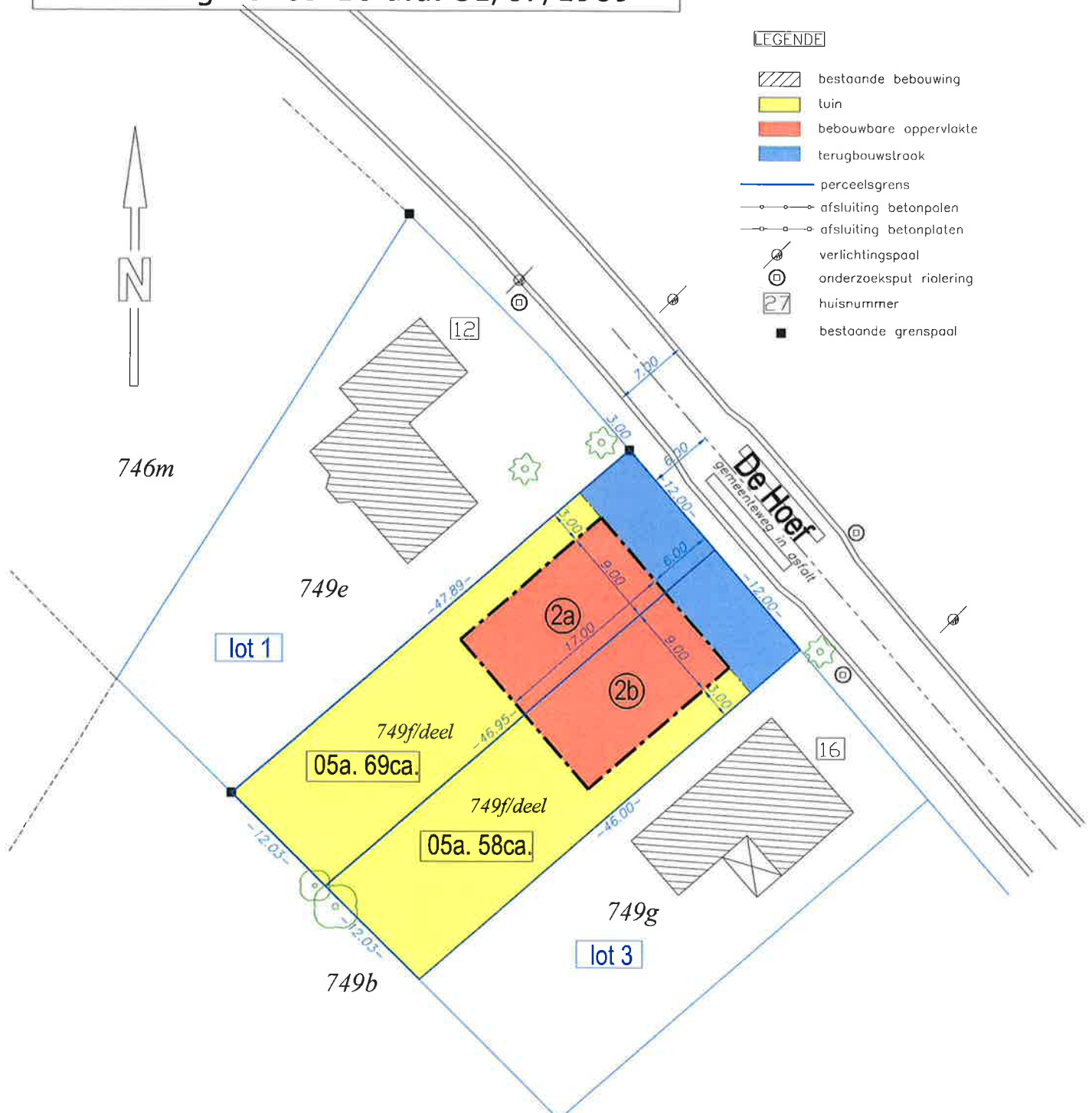

LEGENDE

- bestaande bebouwing
- tuin
- bebouwbare oppervlakte
- terugbouwstrook
- perceelsgrens
- afsluiting betonpalen
- afsluiting betonplaten
- verlichtingspaal
- onderzoekspunt riolering
- huisnummer
- bestaande grenspaal

Johan Paquay
landmeter-expert

Beëdigd door de Rechtbank van
Eerste Aanleg te Hasselt
Federale Raad: LAN 051210

Guldensporenlaan 96
3530 Houthalen-Helchteren
Tel: 0496 24 39 69
E-mail: johan.paquay@telenet.be

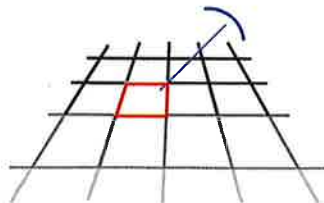

03 november 2020 Schaal 1/500

-De Hoef is uitgerust met waterleiding, elektriciteit en riolering.
-Er zijn geen eindpunten van de waterleiding in de buurt van de verkaveling
-Er zijn geen markeringen van ondergrondse leidingen in de buurt van de verkaveling
-Het te verkavelen gebied maakt geen deel uit van een erkend archeologisch patrimonium
en er werden ook geen elementen vanuit de bodemgesteldheid terug gevonden die daarop
zouden kunnen wijzen.