

dossier 1102 B - BOUWAANVRAAG 2016 12 12
Bouwen van een woning
 BA_-bouwen van een garage_P_N_2_GRONDPLAN.pdf schaal 1:50

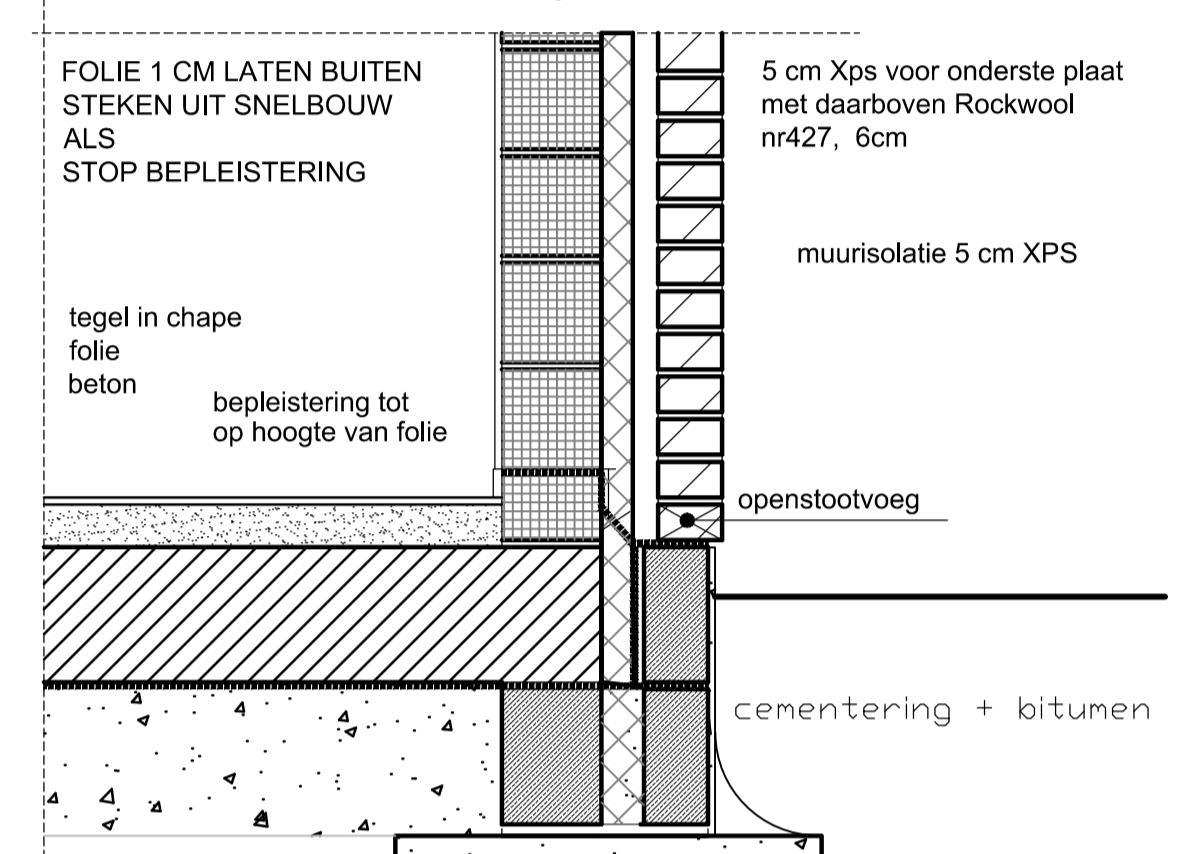

dossier 1102 B - BOUWAANVRAAG 2016 12 12
Bouwen van een woning
 BA_-bouwen van een garage_S_N_4_DOORSNEDE.pdf schaal 1:50

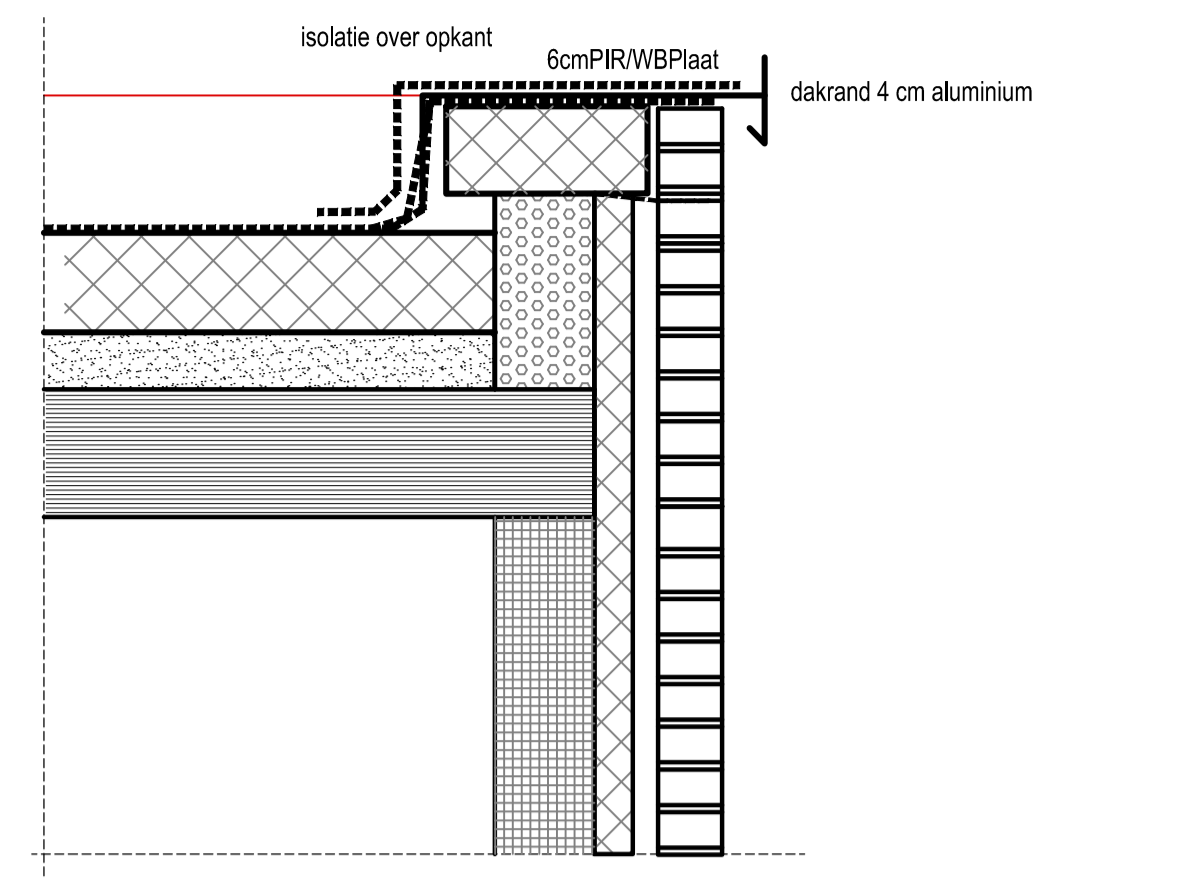
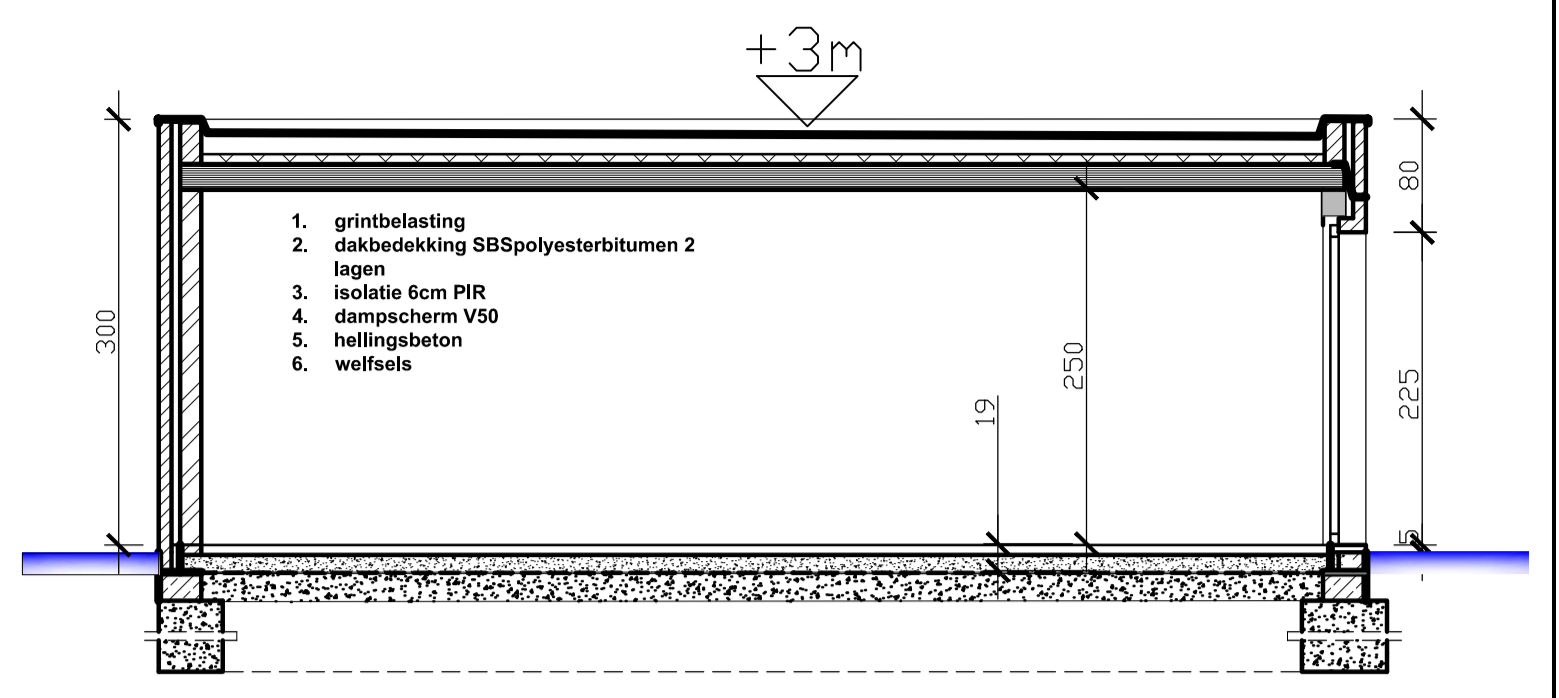

- SNEDE E-E'**
1. grintbelasting
 2. dakbedekking SBSpolyesterbitumen 2
 3. isolatie 6cm PIR
 4. dampscherm V50
 5. hellingsbeton
 6. welfsels
 7. Regenwaterafvoer in zink 80 in metaalkolom
 8. Dakrand in kleur ramen grijs
 9. verharding in klinkers
 - 10.

dossier 1102 B - BOUWAANVRAAG 2016 12 12
Bouwen van een woning
 BA_-bouwen van een garage_S_N_4_DOORSNEDE.pdf schaal 1:50



dossier 1102 B - BOUWAANVRAAG 2016 12 12
Bouwen van een woning
 BA_-bouwen van een garage_G_N_3_Gevens.pdf schaal 1:50

P1-GARAGE schaal 1/50 FUNDERING RIOLERING

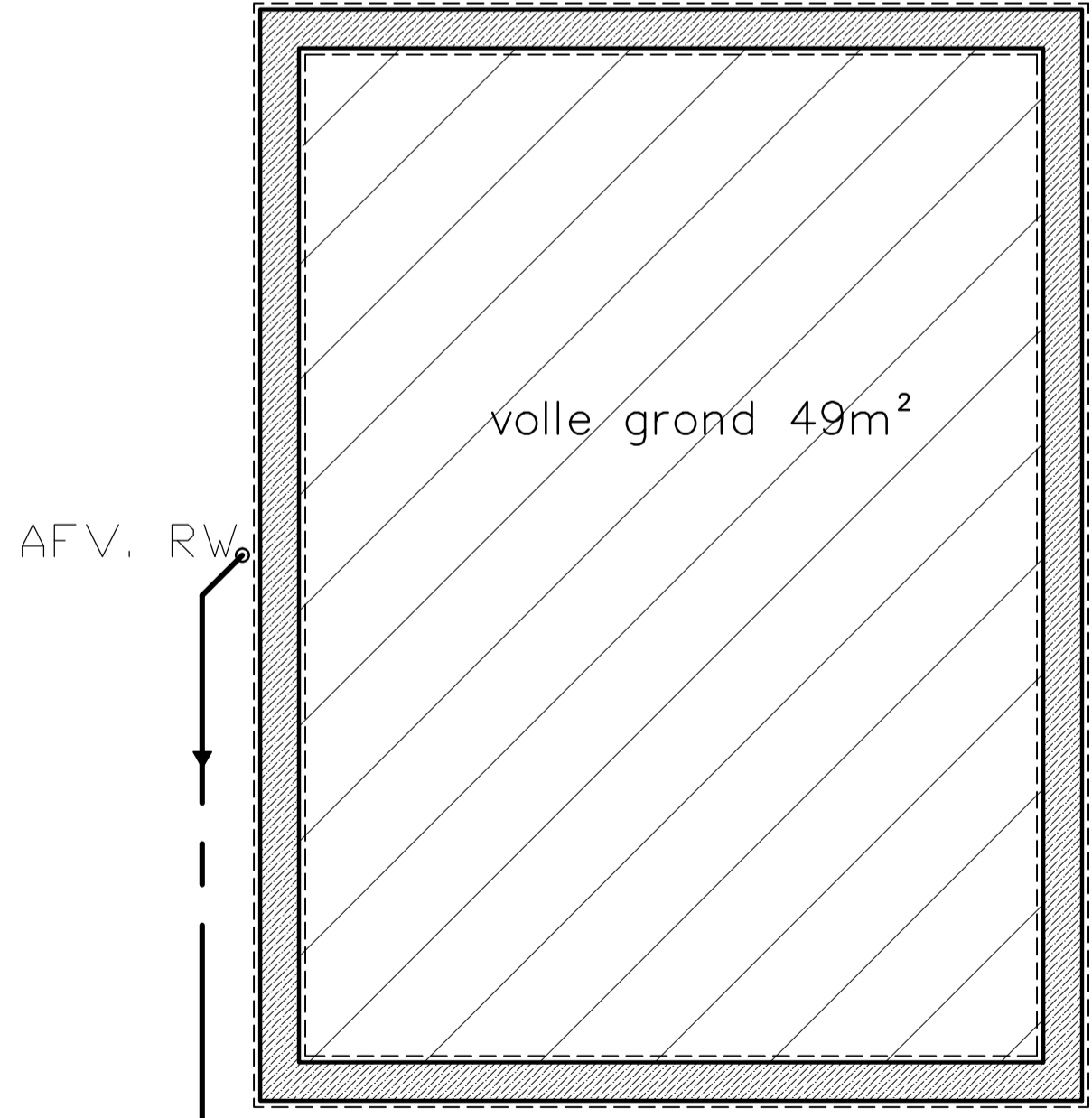

aansluiting op RWput

BOUWEN VAN VRIJSTAANDE GARAGE bij een woning

provincie Antwerpen - gemeente
 2480 Ravels, Nieuwe Stationstraat 106, sectie D nr 762 X4

Quirijnen Stijn & Marleen Kokx
 wonde nr 2340 Beerse, Merksplasweg 65 tel 0495 789 160

HEMELWATER cfr. stedenbouwkundige verordening 1 oktober 2014 : gescheiding lozen van afval-en hemelwater, verharde oppervlaktes in doorlatende materialen of afwaterend naar tuin en op natuurlijke wijze afwaterend in fr bodem: inhoud van de put is min. 10.000 liter, cfr. norm N5000

De bouwheer zal de nodige studies, grond en stabiliteit, veiligheid en EPB laten uitvoeren en de partijen aangekend verwittigen alvorens met de werken te beginnen. De bouwheer zal het gebouw onderhouden als een goed huisvader en volgens de voorschriften zoals bepaald door het onderhoudsboek van het WTCB-Limelette. De bouwheer sluit tenzij tegenbericht een verzekering af ABRpolis af.

Stabiliteitsonderdelen dienen uitgevoerd in functie van de stabiliteitsstudie, die de bouwheer laat uitvoeren door de welfabriekant of erkent studiebureau, zelfs indien ze niet overeenstemmen met deze plannen.

ALLE MATEN ZUN AAN TE PASSEN AAN DE ONDERRICHTINGEN VAN HET STABILITEITSPLAN VAN DE INGENIEUR. BOUWPLANNEN OP SCHAAL 1/50

Voor aanvang van elke werkfase zal de aannemer de architect minstens 3 dagen vooraf de details opvragen en hem op de hoogte houden van de werken. Maten mogen van plan niet worden afgemeten en afwijkingen dienen op schrift meegedeeld. De aannemer dient tijdig de architect om meer gegevens te verzoeken, zowel komt de volledige verantwoordelijkheid bij hem te liggen. Hij zal steeds registraties, en elke wijziging in de bestaand onmiddellijk meedelen. NIET-Dragerende muren enkel metsen na het starten van de vloeren. De aannemer stelt zich in contact met de officiële instanties betreffende rioleringen en voorzieningen.

Elke partij zal steeds het dagboek invullen en raadplegen voor elke akte.

De werken zijn uit te voeren volgens ontwerpveiligheid en risicoanalyse cfr. wetgeving KB 25jan2001 die de bouwheer laat uitvoeren door een erkend veiligheidscoördinator, en personeel en onderaannemers zal op de hoogte brengen van de inhoud ervan, en dat ook laat aflezen.

Isolatie werd niet op de plannen aangegeven. Ze dient aansluitend aangebracht en niet in contact met het buiten parament volgens de gegevens van de EPBstudie. Koude bruggen en contact tussen buiten-en binnenparament dient vermeden.

Elke uitvoerder is verantwoordelijk voor een goede aansluiting van de isolaties onderling.

VENTILATIE: L.v. veiligheid uitlaatgassen

wijzigingen nr en datum

DEZE DOCUMENTEN BLIJVEN EISENDOR VAN DE ONTVANGERS - NADRIJK VERBODEN zonder toestemming (C) zie ook omwzjje

A1=4/4 PLANNEN GEVELS SNEDE DETAIL
dossier 1102 B - BOUWAANVRAAG 2016 12 12
Bouwen van een woning
 BA_-bouwen van een garage_P_N_1_FUNDERING.pdf schaal 1:50