

Atlas Controle  
Boulevard Lambermont 127  
1030 Bruxelles

## VERSLAG VAN ONDERZOEK: HUISHOUEDELIJKE ELEKTRISCHE INSTALLATIE

**Verslag Nr:**

44.928

**Datum van bezoek:**

22-05-2024

**Plaats van het onderzoek:**

Ilingenstraat 45 - 1750 Lennik 1750 Lennik  
België

**Testeur d'installation:****Inspecteur:**

Ertugrul Sener

**Aard onderzoek:**

Controlebezoek (Livre 1 6.5)

**De datum van opstelling:**

22-05-2024 13:29:42

**Volgend controlebezoek:**

22-05-2025

### Opdrachtgever

**Naam**

Certoo Srl

**Adres**

Sportlaan 7, 1700 Dilbeek, Belgique

**Email**

info@asbestgroep.be

### Wetgeving



663 - INSP

AREI. Algemeen Reglement op de elektrische installaties.

### Identificatie van de elektrische installatie

**Adres van de installatie**

Ilingenstraat 45 - 1750 Lennik 1750 Lennik België

**Gebouw**

Huis

**Eigenaar**

Ilingenstraat 45 - 1750 Lennik

**Adres van de eigenaar****Fudamenten**

vóór 81

Vanaf 81

### Gegevens verdeler

**DNB**

Fluvius

**Nummer teller**

4085384

**EAN code****Meter/bord verbinding**

XVB 3X10

**Net spanning**

3 x 230 V

**Maximum beveiliging**

32 A 4P

Atlas Controle  
Boulevard Lambermont 127  
1030 Bruxelles

## Onderzoek

Schema's	Equipotentiale verbindingen
NOK	NOK
Beschrijving van de installatie	Geen schema's
Aantal verdeelborden	2
Hoofd differentieelschakelaar	300mA - 40A - type A
DK Test van DSR	OK
$\Delta I_n$	OK
Controle van de staat	NOK
Opgesteld materieel	NOK
Beschermingsinrichtingen tegen directe aanraking	OK
Beschermingsinrichtingen tegen indirecte aanraking	NOK
Beschermingsinrichtingen tegen overstroom	OK
Type aardelektrode	Baar
Weerstand aardelektrode ( $\Omega$ )	10
Isolatiemeting ( $M\Omega$ )	0.31

## Opmerkingen

Het is niet uitgesloten dat bij een nacontrole bijkomende inbreuken worden vastgesteld bij voorleggen schema's..

## Besluit

### BESLUIT : NIET CONFORM

De elektrische installatie voldoet niet aan de eisen van Boek 1 van de AREI (Koninklijk Besluit van 5/03/2023: C-2023/41114) betreffende elektrische installaties met lage en zeer lage spanning. Een extra inspectie moet worden uitgevoerd door Atlas Contrôle vóór 1 jaar.

De werkzaamheden die nodig zijn om de tijdens het inspectiebezoek geconstateerde inbreuken ongedaan te maken, moeten onverwijld worden uitgevoerd en alle passende maatregelen moeten worden genomen om ervoor te zorgen dat de inbreuken, in geval van voortzetting van de exploitatie van de installaties, geen gevaar voor personen en goederen opleveren.

### Handtekening van de inspecteur



Atlas Contrôle  
02/726 64 04  
office@atlascontrole.be  
www.atlascontrole.be



Atlas Controle  
 Boulevard Lambert 127  
 1030 Bruxelles

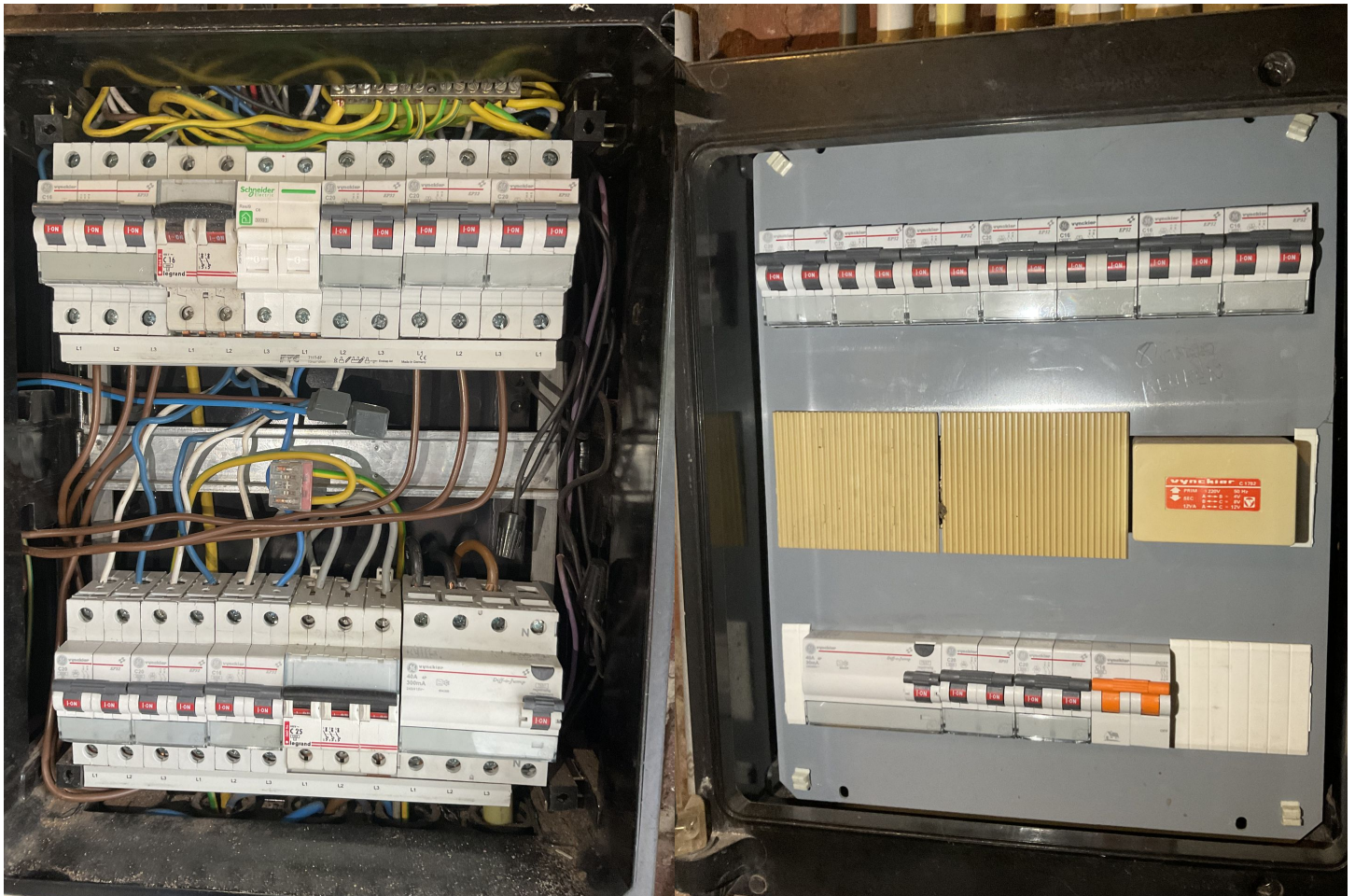

Verdeelbord 1

Verdeelbord 2

## Inbreuken lijst

Bewoordingen	Paragraaf
De isolatieweerstand van deze kring is onvoldoende en dient op een waarde gebracht te worden die hoger is dan 500.000 Ohm.	B1: 6.4.5.1.; B3: 6.4.5.2.
Een aarding verwezenlijken overeenkomstig de voorschriften.	B1: 4.2.3; 5.4.2.; 5.4.3.
Eendraadsschema('s) van de installatie is (zijn) te voorzien.	B1: 3.1.2.; 9.1.1; 9.1.2; B3: 3.1.2.
Situatieschema('s) van de installatie is (zijn) te voorzien.	B1: 9.1.2.
De nominale spanning dient duidelijk vermeld te worden op een oordeelkundig gekozen plaats.	
Het schakelbord dient vervangen te worden, de beschermingsgraad tegen rechtstreekse aanraking is onvoldoende.	B1: 5.3.5.1.; B3: 5.3.5.1
Contactdozen, conform NBN C61-112, met kinderbeveiliging en aardingscontact plaatsen.	B1: 1.4.2.3.; 4.2.2.3.; 5.3.5.2.; B3: 1.4.2.3.; 4.2.2.2.
De continuïteit van de aarding dient verzekerd te worden.	
Kabelsectie moet gerespecteerd worden	

## Opmerkingen lijst

Bewoordingen	Referentie
--------------	------------

Atlas Controle  
Boulevard Lambermont 127  
1030 Bruxelles

Bewoordingen	Referentie
Deze controle is beperkt tot de zichtbare en normaal toegankelijke delen van de installatie. Tenzij anders vermeld, maken de toestellen en apparaten aangesloten op de vaste installatie geen deel uit van de controle.	RDE4
Deze inspectie is enkel beperkt tot de delen van de elektrische installatie die op de overeenkomstige (en ondertekende) delen van de schema's aangegeven zijn.	RDE5
De uitgevoerde controle is een onmiddellijke controle op basis van het tijdstip van doorgang. Dit rapport is slechts een weergave van de elektrische installatie op het moment van de controle.	RDE6
De verlichting is nog niet permanent geïnstalleerd.	RDE7
Deze inspectie heeft alleen betrekking op het bewoonbare gedeelte van het gebouw.	RDE10
Niet alle apparaten van klasse I (b.v. wasmachines, droogtrommels, ...) zijn geïnstalleerd ten tijde van de inspectie.	RDE11
Het is niet uitgesloten dat bij de presentatie van de schema's nog andere inbreuken vastgesteld zullen worden.	RDE12
De gehele elektrische installatie komt niet overeen met de eisen van Boek 1. Een volledige herziening van de installatie is vereist. Een nieuwe keuring moet uitgevoerd worden eenmaal de werken zijn beëindigd.	RDE29
Het is niet uitgesloten dat bij een nacontrole bijkomende inbreuken worden vastgesteld bij voorleggen schema's.	RDE 12.1

Bewoordingen	Foto
--------------	------