



PROCES-VERBAAL VAN METING

Het jaar tweeduizend en tien, op 12 maart.

De ondergetekende, Koen De Volder, gezworen landmeter-expert, beëdigd voor de Rechtbank van Eerste Aanleg te Gent, handelend in opdracht van bvba Teccon, gevestigd te Deinze, in de Oude Brugsepoort 34.

Verklaart te zijn overgegaan tot de opmeting van de hier afgebeelde eigendommen, gelegen te : Waarschoot 1e Afd. Sie. C

Gekadastraerd of voordien gekadastraerd : nrs. 351/f/3 en 351/w/2

Bedoelde loten op grondplan hiernaast aangeduid hebben een oppervlakte van :

Lot 1A; 1046m ²	hoekptn; 1-2-3-4-5-51-52-53-54
Lot 1B; 1293m ²	hoekptn; 51-52-53-54-55-56-57-58
Lot 1C; 1536m ²	hoekptn; 55-56-57-58-6-15-14-13-12
Lot 2A; 1244m ²	hoekptn; 12-13-14-15-6-7-8-59-60-61
Lot 2B; 1401m ²	hoekptn; 59-60-61-62-63-64
Lot 2C; 1075m ²	hoekptn; 62-63-64-9-10-11
Lot 3; 2662m ²	hoekptn; 11-10-9-18-17-16
Lot 4; 347m ²	hoekptn; 16-17-18-19-20-21
Lot 5; 4463m ²	hoekptn; 22-23-24-29-28-26-27
Lot 6; 1881m ²	hoekptn; 27-26-28-30-31-32-33-34-35-36-37
Lot 7; 1308m ²	hoekptn; 34-35-36-37-38-39-40
Lot 8; 1285m ²	hoekptn; 38-39-40-41-42-43
Lot 9; 704m ²	hoekptn; 42-43-44-45-46-47-48-49-50

Na het beëindigen van mijn opdracht, heb ik onderhavig proces-verbaal afgesloten en ondertekend, om te dienen volgens recht.

Gezworen Landmeter-Expert
Koen De Volder

teccon



technology for topology
CAD & construction

idsteinlaan 29
2070 burcht - zwijndrecht

t. +32 3 722 14 44
f. +32 3 722 14 45

www.teccon.be
info@teccon.be

datum: 12 mrt. 2010

afdeling deinze

oude brugsepoort 34
9800 deinze

t. +32 9 380 36 82
f. +32 9 386 40 21

dossier nr: 2010.3453

Waarschoot 1e Afd. Sie. C

LAGEBILK

OOSTMOER

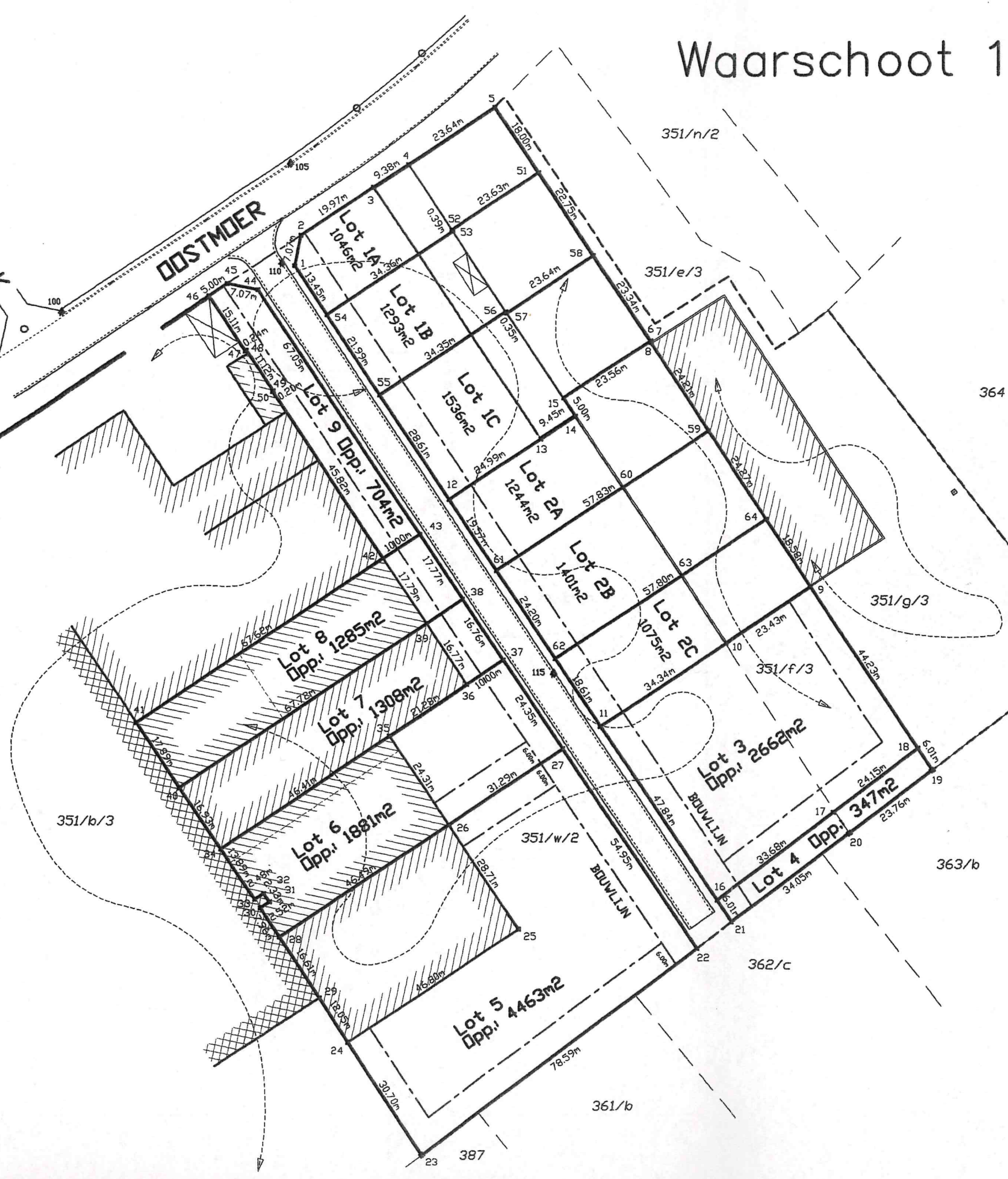

Schaal: 1/1000

COORDINATENLIJST

Lamb 72

Puntnr.	x (m)	y (m)
Perceelshoekpunten		
1	97611.00	205295.77
2	97612.42	205302.69
3	97629.11	205313.67
4	97636.95	205318.81
5	97656.65	205331.87
6	97691.98	205278.39
7	97692.11	205278.18
8	97692.01	205278.11
9	97728.90	205222.10
10	97709.34	205209.19
11	97680.68	205190.28
12	97646.30	205242.32
13	97667.19	205256.03
14	97675.10	205261.22
15	97672.34	205265.38
16	97707.04	205150.35
17	97734.00	205170.53
18	97753.22	205185.16
19	97756.52	205180.14
20	97737.62	205165.74
21	97710.35	205145.34
22	97702.33	205139.34
23	97639.42	205092.25
24	97622.80	205118.06
25	97661.81	205143.91
26	97645.99	205167.88
27	97672.05	205185.19
28	97607.27	205142.15
29	97616.27	205128.19
30	97602.96	205148.84
31	97605.07	205150.22
32	97603.71	205152.12
33	97601.64	205150.76
34	97594.02	205162.37
35	97632.60	205188.16
36	97650.31	205199.97
37	97658.63	205205.52
38	97649.39	205219.50
39	97641.07	205213.97
40	97584.67	205176.48
41	97574.90	205191.47
42	97631.27	205228.81
43	97639.60	205234.33
44	97602.65	205290.27
45	97595.72	205291.69
46	97591.55	205288.94
47	97599.89	205276.33
48	97600.09	205276.46
49	97606.20	205267.17
50	97606.04	205267.06
51	97666.58	205316.85
52	97646.88	205303.79
53	97647.10	205303.47
54	97618.42	205284.55
55	97630.54	205266.20
56	97659.21	205285.11
57	97659.41	205284.82
58	97679.12	205297.86
59	97705.32	205257.89
60	97685.79	205244.98
61	97657.08	205226.00
62	97670.42	205205.81
63	97699.12	205224.73
64	97718.68	205237.62
Vastleggingspunten		
100	97557.90	205285.57
105	97609.98	205319.21
110	97608.15	205296.57
115	97670.03	205202.56