

Controle verslag van elektrische installaties op laagspanning en op zeer lage spanning

ORIGINEEL EXEMPLAAR

DIT RAPPORT ANNULEERT EN VERVANGT HET VORIGE RAPPORT 66/2024/72280/01:1

REF. 66/2024/72280/01:2

DATUM VAN CONTROLE 16/07/2024 (11:20 - 12:15) AGENT Chirel Ngueguem
ADRES VAN CONTROLE Rue du Laekenveld 15-17 (verdieping Pièce arrière de l'entrepôt) - 1080 Molenbeek-Saint-Jean TYPE CONTROLE Controlebezoek (6.5.)

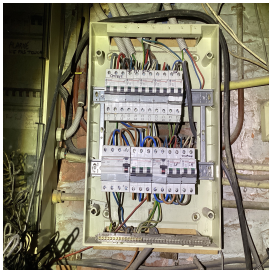

ALGEMENE GEGEVENS

Adres van de installatie Rue du Laekenveld 15-17 (verdieping Pièce arrière de l'entrepôt) - 1080 Molenbeek-Saint-Jean
Type van lokalen [REDACTED]
Doel van de keuring [REDACTED]
Notaire Vincent Brumbyk
Verantwoordelijke voor de werken niet gecommuniceerd
Afwijking van toepassing/toegepast Oude huishoudelijke elektrische installaties (8.2.1.) - Huishoudelijke elektrische installaties oud AREI (8.2.2.)
Overeenstemming examen van de uitbreiding of wijziging van een elektrische installatie ne porte que sur la pièce au fond du hangar

GEGEVENS VAN DE AANSLUITING

Distributienetbeheerder (DNB) SIBELGA
EAN code niet gecommuniceerd
Nummer teller Niet gecommuniceerd
Meterstand dag/nacht /
Type van de algemene schakelaar Automaat
Voedingskabel hoofdbord XVB 3 x 6
Nominale spanning 3x230V - AC
Nominale stroomsterkte van de bescherming (van de aansluiting) 40A

CONTROLE

Conformiteit eendraadschema's en situatieplan	Niet OK	Aantal verdeelborden	1	Aantal stroombanen	8
Beschrijving elektrische borden, zie bijgevoegd plan					
De funderingen dateren van	Vóór 1/10/1981	Hoofd differentieelstroominrichting	schak - 40A - 300mA - type A - test niet mogelijk - geen spanning		
Aardverbindingssysteem	Staven	Dispositief differentieel apparaat	ID - 40A - 30mA - type A - test niet mogelijk - geen spanning		
Aardingsweerstand (Ω)	131	Bevestiging / Staat / Verslechtering materiaal	OK		
Gelijkvormigheid v/d equipotentiaal en de PE	Niet OK	Visuele controle vaste of mobiele materiaal	OK		
Aardingscontinuïteit	Besluitende	Bescherming tegen rechtstreekse aanraking	Niet OK		
Foutlus controle	Test onmogelijk - geen spanning	Algemene isolatieweerstand ($M\Omega$)	0,01		
Bescherming tegen onrechtstreekse aanraking	Niet OK	Overeenstemming tussen hoofddifferentieel - aarding	Niet OK		
		Overeenstemming beschermingsinrichtingen - doorsneden	OK		
Defecte kringen (isolatie)	Indéterminé				

BESLUIT : NIET CONFORM

Op de datum 16/07/2024, elektrische installatie Rue du Laekenveld 15-17 (verdieping Pièce arrière de l'entrepôt) - 1080 Molenbeek-Saint-Jean is niet conform aan de voorschriften van Boek 1 van het koninklijk besluit van 8 september 2019 tot vaststelling van Boek 1 betreffende de elektrische installaties op laagspanning en op zeer lage spanning.

De controle uitgevoerd door Certinergie is gebaseerd op de zichtbare en normaal toegankbare delen van de installatie.

De werken, nodig om de tijdens het controlebezoek vastgestelde inbreuken te doen verdwijnen, moeten zonder vertraging worden uitgevoerd en alle gepaste maatregelen worden genomen opdat, indien de installatie in dienst blijft, deze inbreuken geen gevaar vormen voor de personen of goederen.

Een nieuw controlebezoek moet door hetzelfde organisme worden uitgevoerd om de verdwijning van de inbreuken na te gaan uiterlijk vóór 16/07/2025.

Handtekening agent



Controle verslag van elektrische installaties op laagspanning en op zeer lage spanning

ORIGINEEL EXEMPLAAR

DIT RAPPORT ANNULEERT EN VERVANGT HET VORIGE RAPPORT 66/2024/72280/01:1

REF. 66/2024/72280/01:2

LIJST VAN DE INBREUKEN

- De bijkomende equipotentiaalverbindingen in de badkamer voor alle gelijktijdig genaakbare metalen delen en de aardingsgeleiders van alle toestellen en elektrische machines zijn niet uitgevoerd. - 4.2.3.2.;5.4.4.2.;7.1.4.4.;8.2.1.
- De voedingsspanning is niet duidelijk aangeduid op elk schakel- en verdeelbord - 3.1.3.3.a
- Er ontbreken afdekplaatjes in het het elektrisch bord. - 4.2.2.1.;4.2.2.3.
- De aardlekweerstand is groter dan 30 Ohm. Deze moet worden verlaagd. Als dit niet mogelijk is en de weerstand niet groter is dan 100 Ohm, moeten aanvullende maatregelen worden genomen volgens subparagraaf 4.2.4.3.b. - 4.2.4.3.b
- De hoofdleiding water en/of gas en/of verwarming en /of metalen elementen die eventueel deel uitmaken van de structuur v/h gebouw zijn niet aangesloten aan de hoofdklemmen van de aarding. - 4.2.3.2.;5.4.4.1.;8.2.1.
- De eendraadschema's en/of situatieplannen zijn niet aanwezig. - 3.1.2.;6.4.6.;6.5.7.;9.1.2.
- De spreidingsweerstand van de aarding is boven 100Ω. - 4.2.3.2.
- De isolatieweerstand van de installatie is onvoldoende. - 6.4.5.1.

OPMERKINGEN

- We kunnen niet uitsluiten dat er bij het voorleggen van de schema's nog andere inbreuken zijn.
- De plannen en schema's zijn aan te passen in functie van de aanpassingen om de installatie conform te maken.
- Op de eendraadschema's/situatieplannen moeten de coördinaten van de uitvoerder en de eigenaar. Deze laatste moeten beiden de plannen tekenen en dateren.
- Bij gebrek aan spanning op de elektrische installatie konden niet alle testen worden uitgevoerd.
- Buiten een vernieuwing van de elektrische installatie, zullen de afwijkingen niet meer van toepassing zijn.
- Een aanvullende (niet-huishoudelijke) keuring moet worden uitgevoerd voor delen van de installatie die voor beroepsdoelinden worden gebruikt
- De werkzaamheden aan de elektrische installatie zijn vóór 1 juni 2023 begonnen.
- De elektriciteitsmeter is niet geplaatst.
- De woning was bemeubeld en de plannen zijn niet getoond, het kan dus zijn dat niet alles geverifieerd is.

Herinnering aan de wettelijke voorschriften :

- De eigenaar, de beheerder of de uitbater van de elektrische installatie is ertoe gehouden:
 - voor het onderhoud ervan of voor het laten uitvoeren van dit onderhoud;
 - de nodige maatregelen te nemen zodat de voorschriften van Boek 1 van het koninklijk besluit van 8 september 2019 tot vaststelling van Boek 1 betreffende de elektrische installaties op laagspanning en op zeer lage spanning, Boek 2 betreffende de elektrische installaties op hoogspanning en Boek 3 betreffende de installaties voor transmissie en distributie van elektrische energie te allen tijde worden nageleefd;
 - de documenten van de elektrische installatie in een dossier te bewaren, ter beschikking het te houden van iedere persoon die het mag raadplegen en een kopie van dit dossier ter beschikking van elke eventuele huurder te stellen;
 - het dossier van de elektrische installatie aan de nieuwe eigenaar, beheerder of uitbater over te maken;
 - onmiddellijk de met het toezicht belaste ambtenaar van de Federale Overheidsdienst die Energie onder zijn bevoegdheid heeft in kennis te stellen van elk ongeval waarvan personen het slachtoffer zijn en dat rechtstreeks of onrechtstreeks te wijten is aan de aanwezigheid van elektrische installaties;
 - de verplichting in het dossier elke niet-belangrijke wijziging of uitbreiding aan de elektrische installatie te vermelden;
 - een gelijkvormigheidscontrole vóór de ingebruikname op elke belangrijke wijziging of uitbreiding aan de elektrische installatie door een erkend organisme te laten uitvoeren.
 - de verplichting, wanneer er inbreuken zijn vastgesteld tijdens het controlebezoek, een nieuw controlebezoek te doen verrichten door hetzelfde erkend organisme om na te gaan of na afloop van de termijn van één jaar de inbreuken verdwenen zijn. Indien tijdens dat tweede bezoek wordt vastgesteld dat er nog inbreuken overblijven, moet het erkend organisme een kopie van het verslag van het controlebezoek sturen naar de Algemene Directie Energie die belast is met het hoog toezicht op de huishoudelijke elektrische installaties.

Controle verslag van elektrische installaties op laagspanning en op zeer lage spanning

ORIGINEEL EXEMPLAAR

DIT RAPPORT ANNULEERT EN VERVANGT HET VORIGE RAPPORT 66/2024/72280/01:1

REF. 66/2024/72280/01:2

› BIJLAGEN

Andere

