

Rapport de contrôle d'installations électriques à basse et à très basse tension

EXEMPLAIRE ORIGINAL

RÉF. 158/2024/77227/01:1

DATE DU CONTRÔLE 06/09/2024 (15:00 - 15:45) **AGENT VISITEUR** Thierry Van Vooren
ADRESSE DU CONTRÔLE Avenue de la Paix 92 (étage 4e) - 6032 Charleroi **TYPE DE CONTRÔLE** Visite de contrôle (6.5.)



› DONNÉES GÉNÉRALES

| | |
|------------------------------------|--|
| Adresse de l'installation | Avenue de la Paix 92 (étage 4e) - 6032 Charleroi |
| Type de locaux | Unité d'habitation (appartement) |
| Propriétaire | [REDACTED] |
| Responsable des travaux | [REDACTED] |
| Dérogations applicables/appliquées | [REDACTED] RGIE |

› DONNÉES DU RACCORDEMENT

| | |
|---|-----------------------------|
| Gestionnaire du réseau de distribution (GRD) | ORES ASSETS |
| Code EAN | Non communiqué |
| Numéro du compteur | 75773629 |
| Index jour/nuit | 051250,9/ |
| Type de coupure générale | Disjoncteur |
| Câble compteur - tableau | EXVB 4 x 10 mm ² |
| Tension nominale de service | 230V - AC |
| Courant nominal de la protection de branchement | 40A |

› CONTRÔLE

| Conformité schéma(s) unifilaire(s) et plan(s) de position | Pas OK | Nombre de tableaux | 2 | Nombre de circuits | 5+19 |
|---|---|---|-------------------------------------|--------------------|------|
| Les fondations datent | D'après le 1/10/1981 | Dispositif différentiel de tête | ID - 63A - 300mA - type A - test OK | | |
| Type d'électrode de terre | Indéterminée | Dispositif différentiel supplémentaire | ID - 40A - 30mA - type A - test OK | | |
| Résistance de dispersion de la prise de terre (Ω) | Pas mesurable | Fixation/Etat/Détérioration matériel | Pas OK | | |
| Conformité des liaisons équipotentielles et des PE | Pas OK | Contrôle visuel appareils fixes et/ou mobiles | Pas OK | | |
| Test de continuité | Pas concluant | Protection contre les contacts directs | Pas OK | | |
| Contrôle boucle de défaut | Concluant | Résistance générale d'isolement (MΩ) | 0,17 | | |
| Protection contre les contacts indirects | Pas OK | Adéquation DPCCR – prise de terre | Pas OK | | |
| | | Adéquation protections surintensités – sections | OK | | |
| Le ou les socles de prise en défaut sont localisés dans | la cuisine - la buanderie | | | | |
| Circuits en défauts d'isolement | 2e coffret les 2 disj 16A en partant de la gauche | | | | |

CONCLUSION : NON CONFORME

A la date du 06/09/2024, l'installation électrique de Avenue de la Paix 92 (étage 4e) - 6032 Charleroi n'est pas conforme aux prescriptions du Livre 1 de l'arrêté royal du 8 septembre 2019 établissant le Livre 1 sur les installations électriques à basse tension et à très basse tension.

Le contrôle réalisé par Certinergie a porté sur les parties visibles de l'installation et normalement accessibles.

Les travaux nécessaires pour faire disparaître les infractions constatées pendant la visite de contrôle, doivent être exécutées sans retard et toutes mesures adéquates doivent être prises pour qu'en cas de maintien en service de l'installation, les infractions ne constituent pas un danger pour les personnes.

Une nouvelle visite de contrôle est à exécuter pour constater la disparition des infractions par le même organisme au plus tard avant le 06/09/2025.

Signature de l'agent

Rapport de contrôle d'installations électriques à basse et à très basse tension

EXEMPLAIRE ORIGINAL

RÉF. 158/2024/77227/01:1

LISTE DES INFRACTIONS

- La résistance de dispersion de la prise de terre n'a pas pu être mesurée car le sectionneur de terre n'était pas accessible, était cassé ou absent ou n'a pas pu être ouvert (écroux oxydés ou autre). - 5.4.3.5.;5.1.5.
- La tension d'alimentation n'est pas indiquée clairement de manière apparente sur chaque tableau de répartition et de manoeuvre. - 3.1.3.3.a
- Il manque des obturateurs dans le tableau électrique. - 4.2.2.1.;4.2.2.3.
- La continuité du PE vers les contacts de terre des socles de prise et/ou vers des appareils de classe 1 à poste fixe et/ou des liaisons équipotentielles (principales, supplémentaires) n'est pas réalisée. - 6.4.6.4.;6.5.7.2.
- Raccordements et assemblage, les connexions ou dérivations des câbles ne sont pas effectués en conformité avec les règles de l'art, elles doivent être réalisées dans des boîtes de dérivation, des tableaux, aux bornes des interrupteurs ou des prises de courant ou dans les appareils d'éclairage. Les boîtes d'encastrement des prises et interrupteurs doivent être suffisamment larges pour y réaliser facilement les connexions.
- Les canalisations principales d'eau et/ou de gaz internes au bâtiment, et/ou les colonnes principales du chauffage central et de climatisation et/ou les éléments métalliques fixes et accessibles qui font partie de la structure de la construction et/ou les autres éléments métalliques principaux ne sont pas connectés à la borne principale de terre. - 4.2.3.2.;5.4.4.1.;8.2.1.
- Les schémas unifilaires et/ou plans de position ne sont pas présents. - 3.1.2.;6.4.6.;6.5.7.;9.1.2.
- La résistance d'isolement de l'installation n'est pas suffisante. - 6.4.5.1.
- Des contacts de terre de socles de prise de courant ne sont pas reliés au conducteur de protection de la canalisation électrique. - 6.4.6.4.;6.5.7.2.
- Interrupteur(s) et/ou socle(s) de prise et/ou boîte(s) de dérivation ne sont pas fixés correctement. - 1.4.

REMARQUES

- Nous ne pouvons pas exclure qu'au dépôt des schémas il puisse y avoir d'autres infractions.
- L'installation n'est pas entièrement accessible. Tous les locaux n'ont pas pu être visités.
- L'installation électrique n'est pas finie. Des socles de prise, des interrupteurs,... sont encore à installer.
- Personne n'est présent lors du contrôle.
- L'appareillage électrique fixe ou à poste fixe suivant n'est pas présent - lave-vaisselle/machine à laver/ sèche-linge
- Lors d'une rénovation de l'installation électrique, les dérogations pourraient ne plus être appliquées.

Rappel sur les prescriptions réglementaires :

Le propriétaire, le gestionnaire ou l'exploitant de l'installation électrique est tenu :

- d'en assurer ou d'en faire assurer l'entretien ;
- de prendre toutes mesures adéquates pour que les dispositions du Livre 1 de l'arrêté royal du 8 septembre 2019 établissant le Livre 1 sur les installations électriques à basse tension et à très basse tension soient en tout temps observés ;
- de conserver les documents, en ce compris le ou les rapports de contrôle, de l'installation électrique dans un dossier, de le tenir à disposition de toute personne qui peut le consulter et de mettre à disposition une copie de ce dossier à tout éventuel locataire ;
- de transmettre le dossier de l'installation électrique au nouveau propriétaire, gestionnaire ou exploitant ;
- d'aviser immédiatement le fonctionnaire préposé à la surveillance du Service Public Fédéral ayant l'Energie dans ses attributions de tout accident survenu aux personnes et du, directement ou indirectement, à la présence d'installations électriques ;
- de renseigner dans le dossier de l'installation électrique toute modification ou extension non importante survenue sur l'installation électrique ;
- de laisser réaliser par un organisme agréé un contrôle de conformité avant la mise en usage sur toute modification ou extension importante survenue sur l'installation électrique.
- si des infractions ont été constatées lors de la visite de contrôle, de faire effectuer une nouvelle visite de contrôle par le même organisme agréé afin de vérifier la disparition des infractions au terme du délai de un an. Dans le cas où, lors de cette seconde visite, des infractions subsistent, l'organisme agréé se doit d'envoyer une copie du rapport de visite de contrôle à la Direction générale de l'Energie préposée à la haute surveillance des installations électriques domestiques.

Rapport de contrôle d'installations électriques à basse et à très basse tension

EXEMPLAIRE ORIGINAL

RÉF. 158/2024/77227/01:1

› ANNEXES

Autre(s)

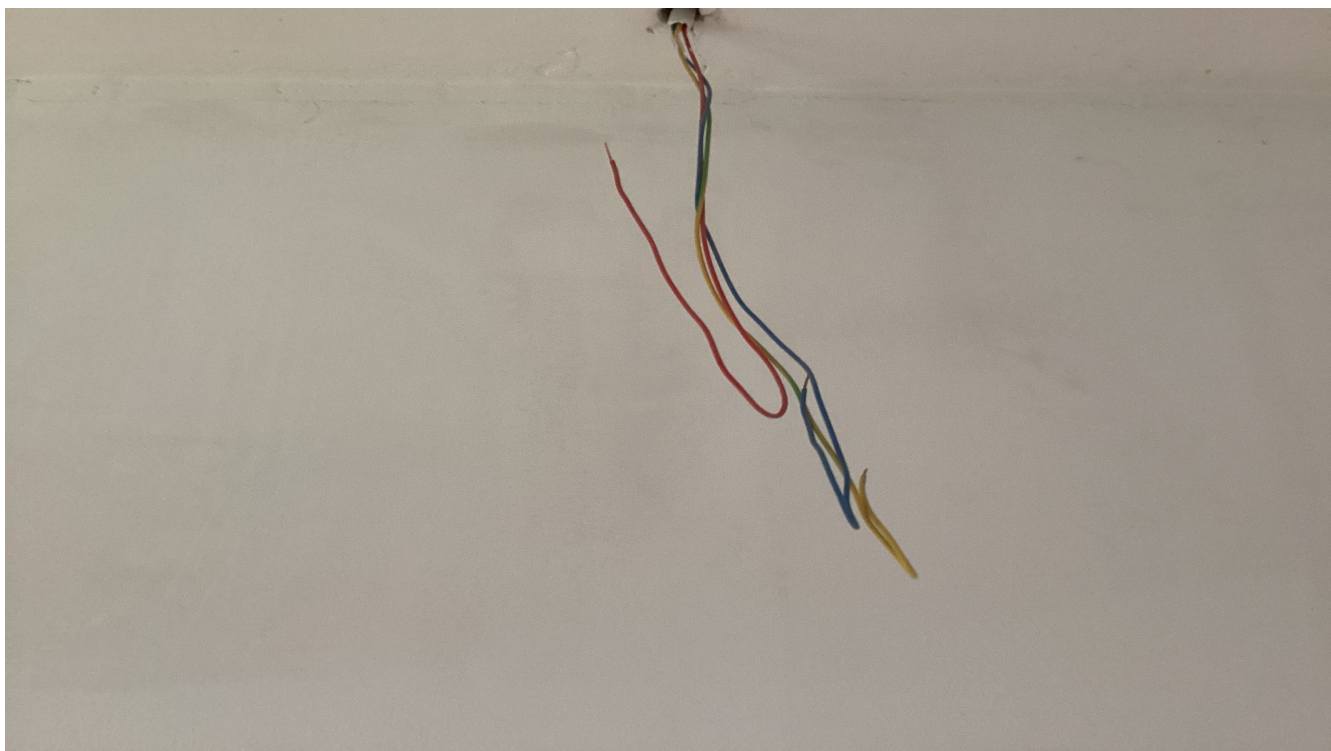

Rapport de contrôle d'installations électriques à basse et à très basse tension

EXEMPLAIRE ORIGINAL

RÉF. 158/2024/77227/01:1

› ANNEXES

Autre(s)

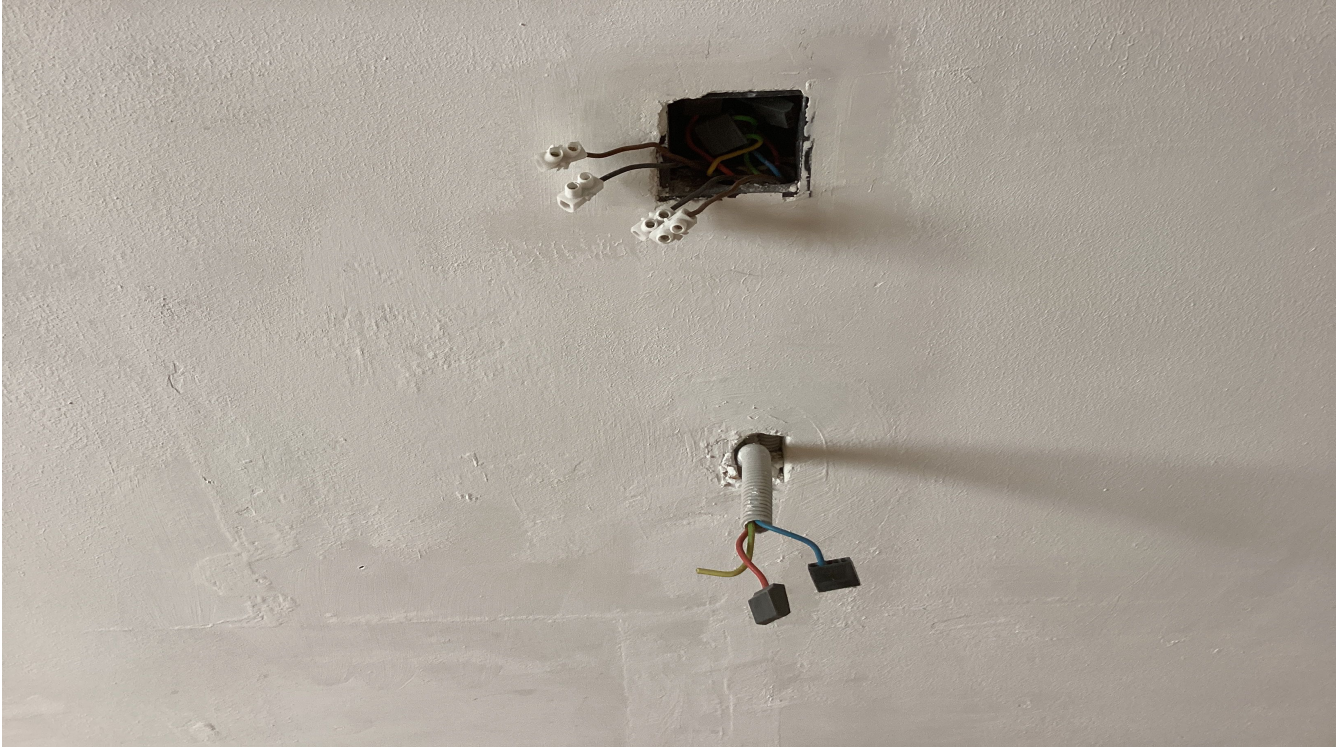

Rapport de contrôle d'installations électriques à basse et à très basse tension

EXEMPLAIRE ORIGINAL

RÉF. 158/2024/77227/01:1

› ANNEXES

Autre(s)

