

Adres- en onderzoeksgegevens

Adres installatie Stokt 17, 9420 Erpe-mere
 Naam eigenaar
 Adres eigenaar
 Type object eengezinswoning
 EAN-code niet beschikbaar
 Aard installatie bestaand
 Doel onderzoek controlebezoek

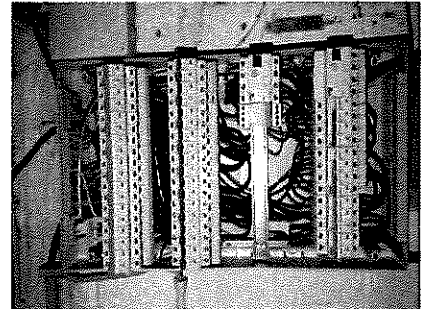

Het onderzoek is verricht op 27-3-2024 volgens hoofdstuk / afdeling 6.5 van Boek 1 inzake de installaties op laagspanning en op zeer lage spanning.

Installatiegegevens

Spanning (V)	3N400 (3f + N)	In hoofdschakelaar (A)	40
Type elektrode	pen	ΔI differentiële schakelaar(s) (mA)	300 en 30
\varnothing voedingsleiding (mm ²)	10	Aantal verdeelborden	1
In hoofdbeveiliging (A)	40	Aantal stroombanen per verdeelbord	22

Metingen

Ra / Zs (Ω)	goed /	Werking differentiële schakelaar(s)	goed
Continuïteitsmeting	goed	Isolati weerstand van de installatie (M Ω)	$\leq 0,5$

Inbreuken

- De installatie is niet voorzien van een ééndraadschema en situatieschema (hs. 3.1).
- De algemene isolati weerstand van de installatie is onvoldoende en dient verbeterd te worden (6.4.5.1). (kring S)
- Diverse contactdozen zijn niet voorzien van een aardingscontact en/of kinderbeveiliging (5.3.5.2 en NBN C61-112).
- Divers schakelmaterieel (contactdozen / lichtschakelaars, ...) is los en moet worden bevestigd.
- Eén of meerdere klemmendozen / schakelaars / contactdozen moeten van een deksel worden voorzien.
- Er is/zijn geen hoofd equipotentiaalverbinding(en) aangebracht (4.2.3).

ADS: Automatische differentiële schakelaar

Opmerking: Tijdens het onderzoek zijn enkel de verdeelborden en de zichtbare delen van de installatie gecontroleerd. Schakelaars, contactdozen, plinten / goten etc.. zijn niet losgemaakt. Indien tijdens de keuring de schema's ontbreken, kunnen bij een volgend controlebezoek bijkomende inbreuken worden vastgesteld.

Opmerkingen

Besluit

De elektrische installatie voldoet niet aan de voorschriften van het Boek 1 inzake de installaties op laagspanning en op zeer lage spanning.

Een aanvullende controlebezoek uiterlijk 12 maanden na de inspectiedatum dient te worden uitgevoerd door hetzelfde controleorganisme.

De werken, nodig om de inbreuken te doen verdwijnen die opgemerkt werden tijdens het controlebezoek, moeten zonder vertraging uitgevoerd worden en alle maatregelen moeten getroffen worden opdat de inbreuk zijnde installatie, indien zij in dienst blijft, geen gevaar vormt voor de personen of goederen.

Voor de directeur, op 28/3/2024

Naam agentonderzoeker: Youssef Chetiti

Handtekening:



Omar Rahmouni

De volgende controles werden verricht:

- de controle van de uitvoering van de elektrische installatie overeenkomstig de eendraadsschema's en de situatieplannen, indien van toepassing zie opmerkingen en inbreuken;
- de controle van de staat (vasthechtingen, beschadiging, ...) van het vast geïnstalleerd elektrische materieel in het bijzonder wat betreft de schakelaars, de stopcontactdozen, de aansluitingen in de verdeel- en schakelborden, ...;
- de controle van de beschermingsmaatregelen tegen elektrische schokken bij rechtstreekse en onrechtstreekse aanraking;
- de controle van de werking van de differentieelstroominrichtingen via de eigen testinrichting, indien van toepassing;
- de controle van de foutussen en de juiste aansluiting van de differentieelstroominrichtingen via de opwekking van een foutstroom tussen 2,5 en 2,75 maal de gevoeligheid van het apparaat;
- de controle van de continuïteit van de equipotentiale verbindingen (hoofd- en bijkomende) en van de beschermingsgeleiders van de stopcontactdozen en van de vaste, vast opgeleide of verplaatsbare toestellen met vaste standplaats van de klasse I;
- de visuele controle van vast of vast opgesteld materieel dat gevaar kan opleveren voor personen en goederen;
- de visuele controle van verplaatsbaar materieel dat gevaar kan opleveren voor personen en goederen.

Raadgevingen

- de verplichting het verslag van het controlebezoek te bewaren in het dossier van de elektrische installatie;
- de verplichting in het dossier elke wijziging aangebracht aan de elektrische installatie te vermelden;
- de verplichting de met het toezicht belaste ambtenaar van de Federale Overheidsdienst die Energie onder zijn bevoegdheid heeft onmiddellijk in te lichten over elk ongeluk aan personen overkomen en rechtstreeks of onrechtstreeks te wijten aan de aanwezigheid van elektriciteit;
- de verplichting, wanneer er inbreuken zijn vastgesteld tijdens het controlebezoek, een nieuw controlebezoek te doen verrichten door hetzelfde erkend organisme om na te gaan of na afloop van de termijn van één jaar de inbreuken verdwenen zijn. Indien tijdens dat tweede bezoek wordt vastgesteld dat er nog inbreuken overblijven, moet het erkend organisme een kopie van het verslag van het controlebezoek sturen naar de Algemene Directie Energie die belast is met het hoog toezicht op de huishoudelijke elektrische installaties.

De volgende controles werden verricht:

1. de controle van de uitvoering van de elektrische installatie overeenkomstig de eendraadsschema's en de situatieplannen, indien van toepassing zie opmerkingen en inbreuken;
2. de controle van de staat (vasthechtingen, beschadiging, ...) van het vast geïnstalleerd elektrische materieel in het bijzonder wat betreft de schakelaars, de stopcontactdozen, de aansluitingen in de verdeel- en schakelborden, ...;
3. de controle van de beschermingsmaatregelen tegen elektrische schokken bij rechtstreekse en onrechtstreekse aanraking;
4. de controle van de werking van de differentieelstroominrichtingen via de elgen testinrichting, indien van toepassing;
5. de controle van de foutloos en de juiste aansluiting van de differentieelstroominrichtingen via de opwekking van een foutstroom tussen 2,5 en 2,75 maal de gevoeligheid van het apparaat;
6. de controle van de continuïteit van de equipotentiale verbindingen (hoofd- en bijkomende) en van de beschermingsgeleiders van de stopcontactdozen en van de vaste, vast opgestelde of verplaatsbare toestellen met vaste standplaats van de klasse I;
7. de visuele controle van vast of vast opgesteld materieel dat gevaar kan opleveren voor personen en goederen;
8. de visuele controle van verplaatsbaar materieel dat gevaar kan opleveren voor personen en goederen.

Raadgevingen

9. de verplichting het verslag van het controlebezoek te bewaren in het dossier van de elektrische installatie;
10. de verplichting in het dossier elke wijziging aangebracht aan de elektrische installatie te vermelden;
11. de verplichting de met het toezicht belaste ambtenaar van de Federale Overheidsdienst die Energie onder zijn bevoegdheid heeft onmiddellijk in te lichten over elk ongeluk aan personen overkomen en rechtstreeks of onrechtstreeks te wijten aan de aanwezigheid van elektriciteit;
12. de verplichting, wanneer er inbreuken zijn vastgesteld tijdens het controlebezoek, een nieuw controlebezoek te doen verrichten door hetzelfde erkend organisme om na te gaan of na afloop van de termijn van één jaar de inbreuken verdwenen zijn. Indien tijdens dat tweede bezoek wordt vastgesteld dat er nog inbreuken overblijven, moet het erkend organisme een kopie van het verslag van het controlebezoek sturen naar de Algemene Directie Energie die belast is met het hoog toezicht op de huishoudelijke elektrische installaties.