

Gemeente ZEDELGEM (3e afd. VELDEGEM)

Sectie G Nr.: deel 497b2

Nummer verkavelingsvergunning: OMV_2020173586

Datum: 18 mei 2021

Referentie afbakeningsplan:

- Kadastrale toestand -

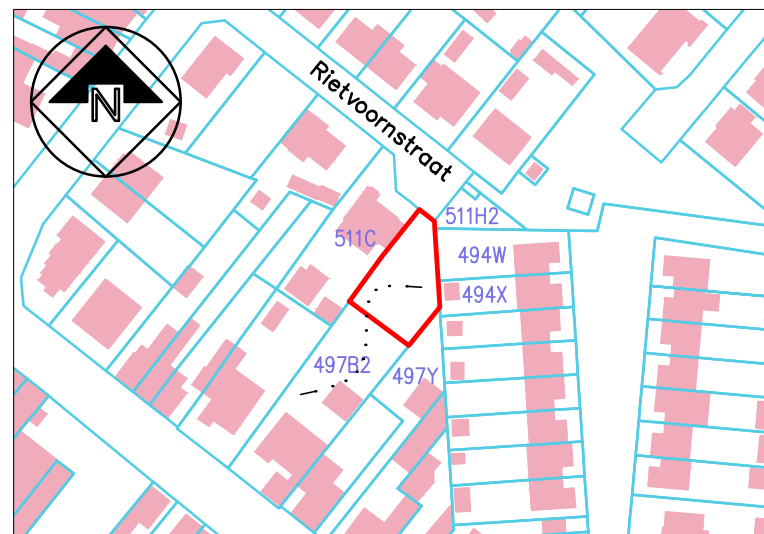

© De Algemene Administratie van de Patrimoniumdocumentatie is de enige eigenaar van de kadastrale gegevens 01.01.2022 die op dit plan voorkomen

Schaal 1/2000

LEGENDE	
○	Grenspunt
□	Bestaande grenspaal
■	Nieuwe grenspaal
—x—x—x—	Haag
—•••••	Afsluiting, draad
—	Grenslijn
—	Perceelsgrens (grafisch)
■	Voortuin
■	Achtertuint
■	Bouwzone

COORDINATEN			
Puntnr.	X	Y	Omschrijving
31	65056,706	200417,457	Bestaande grenspaal
504	65061,135	200414,007	Nieuwe grenspaal
517	65060,998	200411,812	Grenspunt (niet gemater.)
518	65062,374	200391,679	Nieuwe grenspaal
527	65038,447	200392,955	Nieuwe grensnagel in afsluiting
528	65054,123	200381,273	Nieuwe grensnagel in afsluiting
TPS1049	65045,823	200408,143	Woning
TPS1050	65051,016	200415,042	Woning
TPS1052	65045,150	200419,488	Woning
TPS1053	65046,163	200420,860	Woning
TPS1054	65043,285	200423,053	Woning

Opgemaakt te Torhout op 17/12/2020
laatst aangepast op 02/11/2023

Landmetersbureau LUC DEMEULENAERE BV
Inschrijvingsnummer tableau landmeters-experten: RPLAN210050

Luc DEMEULENAERE, landmeter-expert, bestuurder
Inschrijvingsnummer tableau landmeters-experten: LAN040657
beëdigd voor de rechtbank van eerste aanleg te Brugge

E-mail: info@landmeterdemeulenaere.be
Tel: 050/21.64.35

- Afbakeningsplan -

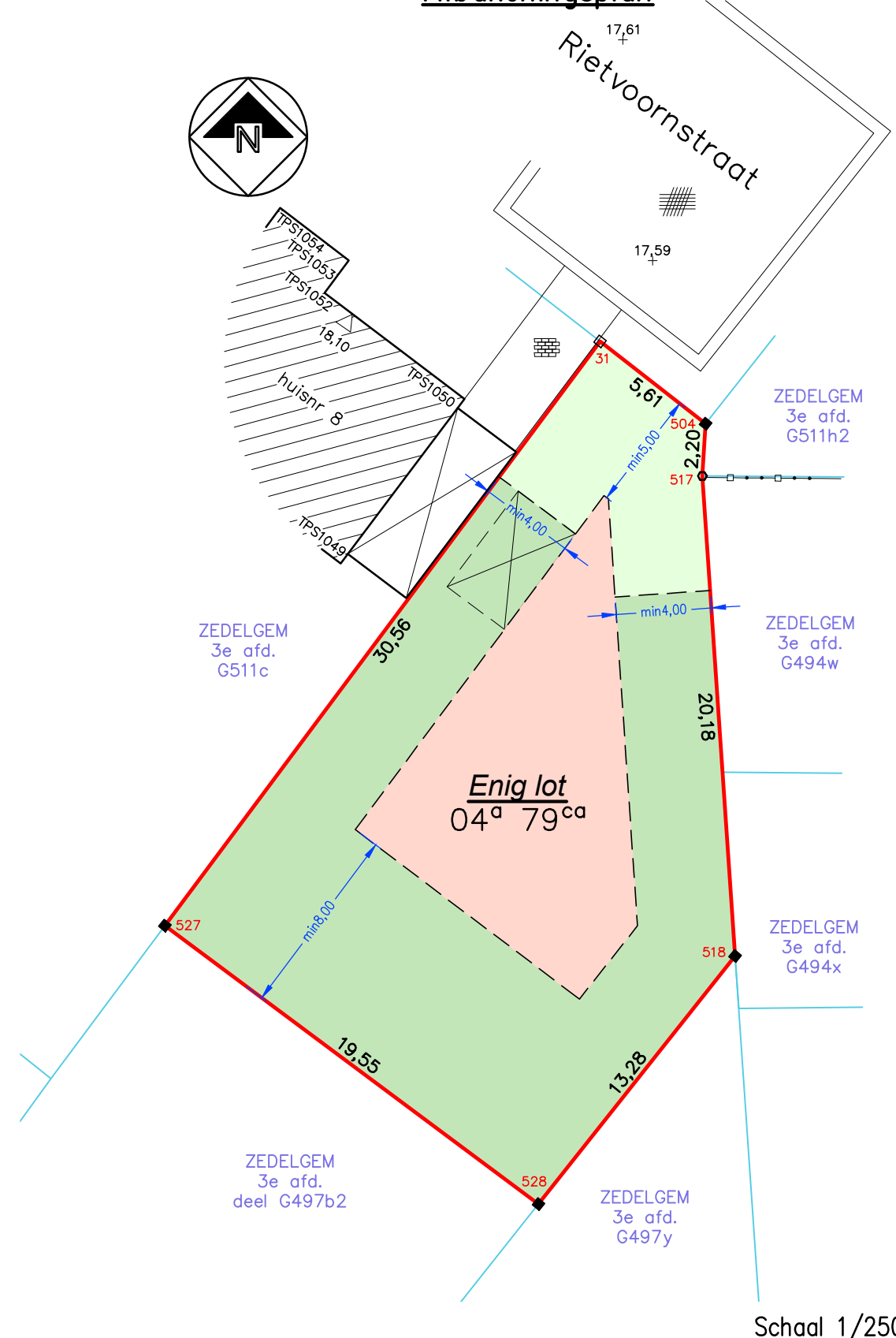

Schaal 1/250

BEPALING VAN DE PERCEELSGRENZEN

Grens	Motivering
527-31-504-517-518-528	Volgens metingsplan landmeter L. DEMEULENAERE dd. 06.07.1998
528-527	Nieuwe grenslijn