

KEURINGSVERSLAG VAN ELEKTRISCHE INSTALLATIES OP LAAGSPANNING EN OP ZEER LAGE SPANNING (BOEK 1 – KB 8/09/2019) – ALGEMENE DIRECTIE ENERGIE - HUISHOUDELIJKE INSTALLATIE

Basis van het onderzoek: Controlebezoek van een oude huishoudelijke elektrische installatie van een wooneenheid bij verkoop volgens boek 1: Deel 8 hoofdst. 8.4. afd. 8.4.2

Bijkomende / afwijkende beschikking: Bestaande gedeelten van oude huishoudelijke elektrische installaties (Deel 8 hoofdstuk 8.2 afd. 8.2.1)

Ref:	Dossiernr: C+42226	Aanvrager: NOTAS, Geassocieerde Notarissen
Datum: 24/04/2024	Verslagnr: KV19208-ERY	Inspecteur: Eddy Ryckaert
Installatie Huishoudelijke installatie Kon. Astridlaan 65 9000 Gent	Eigenaar en/of beheerder NOTAS, Geassocieerde Notarissen Kouter 27 9000 Gent Tel:	Verantwoordelijke werken Onbekend
Bouwjaar van de initiële installatie (*) :	Vóór 1981	

(*) Volgens verklaring van de klant

De installatie voldoet NIET.

Een nieuw controlebezoek moet worden uitgevoerd, door een erkend organisme, om na te gaan of na de afloop van de termijn van 18 maanden, te rekenen vanaf de datum van de akte van verkoop, de inbreuken verdwenen zijn.

Algemene gegevens elektrische installatie

Gegevens verdeler

EAN: niet meegedeeld
kWh meter nr.: 6164508 - 73

Bescherming aansluiting: 20 A
Meterstand dag: 63955 kWh

Budgetmeter
Meterstand nacht: kWh

Gegevens installatie

Ontworpen voor: 3N400V
Max nominale stroom: 20 A

Voedingsleiding hoofdbord: 4 x 2.5 mm²
Type voedingsleiding: VOB

Type aardelektrode: pen/baar

Beschrijving installatie

Algemene differentieelstroominrichting: 40 A / 300 mA
Aantal schakelborden: 1

Aantal eindstroombanen: 6

Schakelbord 1: hoofd bord in het appartement

2 x 16A - 2P - C
3 x 20A - 2P - C
1 x 20A - 4P - C

Differentiaalschakelaar

300mA - 40 - 4P
Type: A

Controles

- | | | | |
|---|---|--|--|
| <input checked="" type="checkbox"/> Rechtstreekse aanraking | <input checked="" type="checkbox"/> Onrechtstreekse aanraking | <input checked="" type="checkbox"/> Montage | <input checked="" type="checkbox"/> Toestellen |
| <input checked="" type="checkbox"/> Materieel | <input checked="" type="checkbox"/> I>/doorsnede | <input type="checkbox"/> Schemas | <input checked="" type="checkbox"/> Controle foutlus |
| <input checked="" type="checkbox"/> Aardingscontinuïteit | <input checked="" type="checkbox"/> Test DSI | <input type="checkbox"/> Differentieelstroomrichting: was niet verzegeld | |

Metingen

- | | |
|---|--|
| <input checked="" type="checkbox"/> Aardingsweerstand: 0.68 Ohm | <input checked="" type="checkbox"/> Algemeen isolatieniveau: 1.68 MOhm bij 500 V |
|---|--|

Inbreuken

Inbreuken bestaande installatie

- A001: Eendraadsschema's, of indien nodig meerdraadsschema's, van de installatie zijn te voorzien. (3.1.2.1., 9.1.1, 9.1.2.)
- A002: Situatieplannen van de installatie zijn te voorzien. (3.1.2.1)
- A005: De vermelding van de gegevens van de verantwoordelijke van de uitvoering en/of het adres van de installatie ontbreken op de schema's en plannen. (3.1.2.1)
- A006: Zie opmerkingen.
- F001: Een verzegelbare algemene differentieelstroominrichting dient geplaatst te worden aan het begin van de installatie. (5.3.5.3)
- F004: Onmiddellijk stroomafwaarts van de hoofd-differentieelstroombeschermingsinrichting, moet een afzonderlijke differentieelstroombeschermingsinrichting met een aanspreekstroom van ten hoogste 30 mA aangebracht worden voor de bescherming van installaties in badkamers en stortbadzalen, alsook van wasmachines, droogkasten en afwasmachines en gelijkaardige toestellen. (4.2.4.3.b/6.5.8.1.1)
- F016: De contactdozen die geen aardcontact hebben moeten door een differentieelstroombeschermingsinrichting van maximaal 30mA beschermd worden. (8.2.1.6)
- G001: De beschermingsgeleider (PE) over de hele installatie verdelen. (5.4.3.6)

Opmerkingen

- W001 - De nominale spanning dient duidelijk vermeld te worden op een oordeelkundig gekozen plaats.
- W002 - Pictogram "levensgevaar" dient op degelijke wijze aangebracht te worden.
- W004 - Verschillende licht armaturen zijn nog niet geplaatst, aanbeveling deze zo spoedig mogelijk te plaatsen conform de voorschriften van de fabrikant en het AREI.
- W023 - De wasmachine, de afwasmachine, de droogkast en/of de elektrische oven en/of grootverbruikers in het algemeen, mogen enkel geplaatst worden als deze gevoed worden via een exclusief toegekende stroombaan voor het respectievelijke toestel.
- W24 - De aardingsweerstand is informatief vermeld -> hij is gemeten via de loopfunctie.
- Er wordt aanbevolen de aarding opnieuw te meten nadat de aardingsonderbreker geplaatst is.
- er is geen hoofddifferentieel aan het begin van de installatie wel een hoofdschakelaar
- verschillende stopcontacten zijn beschadigd en hebben geen kinderbeveiliging meer.
- de keuken is vernieuwd en heeft stopcontacten met aarding. echter er moet bepaald worden of het max. vermogen per stroomkring niet overschreden wordt.
- verlichtingskring in de living na te zien er zijn verschillende lichtschakelaars geplaatst echter er is meer één lichtpunt vastgesteld?
- Schema's volgens nota 70 FOD Economie
- Controle enkel uitgevoerd op de zichtbaar en bereikbare delen.
- De klant/vertegenwoordiger verklaart dat de installatie na keuring opnieuw functioneel is.
- KEW 0002391: 99-13

Besluit

De installatie voldoet NIET.

Een nieuw controlebezoek moet worden uitgevoerd, door een erkend organisme, om na te gaan of na de afloop van de termijn van 18 maanden, te rekenen vanaf de datum van de akte van verkoop, de inbreuken

verdwenen zijn.

Stappenplan voor een installatie die niet conform is

Stap 1	Stap 2	Stap 3	Stap 4
Dit verslag geeft de status van de elektrische installatie, zodat de koper van de installatie geïnformeerd is betreffende de te nemen maatregelen.	De koper heeft 18 maanden tijd na aktedatum om de vermelde inbreuken op te lossen. Als alle inbreuken zijn verholpen neem terug contact op met KEA of met uw keurder van KEA en maak een nieuwe afspraak, zo kunnen wij uw dossier opvolgen en vervolledigen.	De herkeuring moet uitgevoerd worden voor 18 maanden na aktedatum, bij KEA wordt volgende datum indicatief geregistreerd: 24/10/2025	KEA staat tot uw dienst voor alle noodzakelijke keuringen en staat u bij als er iets niet duidelijk is.

Bijlagen

1. Eéndraads- en installatieschema



Digitaal ondertekend
24/04/2024
Eddy Ryckaert

Koningin Astridlaan 65 App op 2^o verd.
Gooi Gent

Bijlage 1

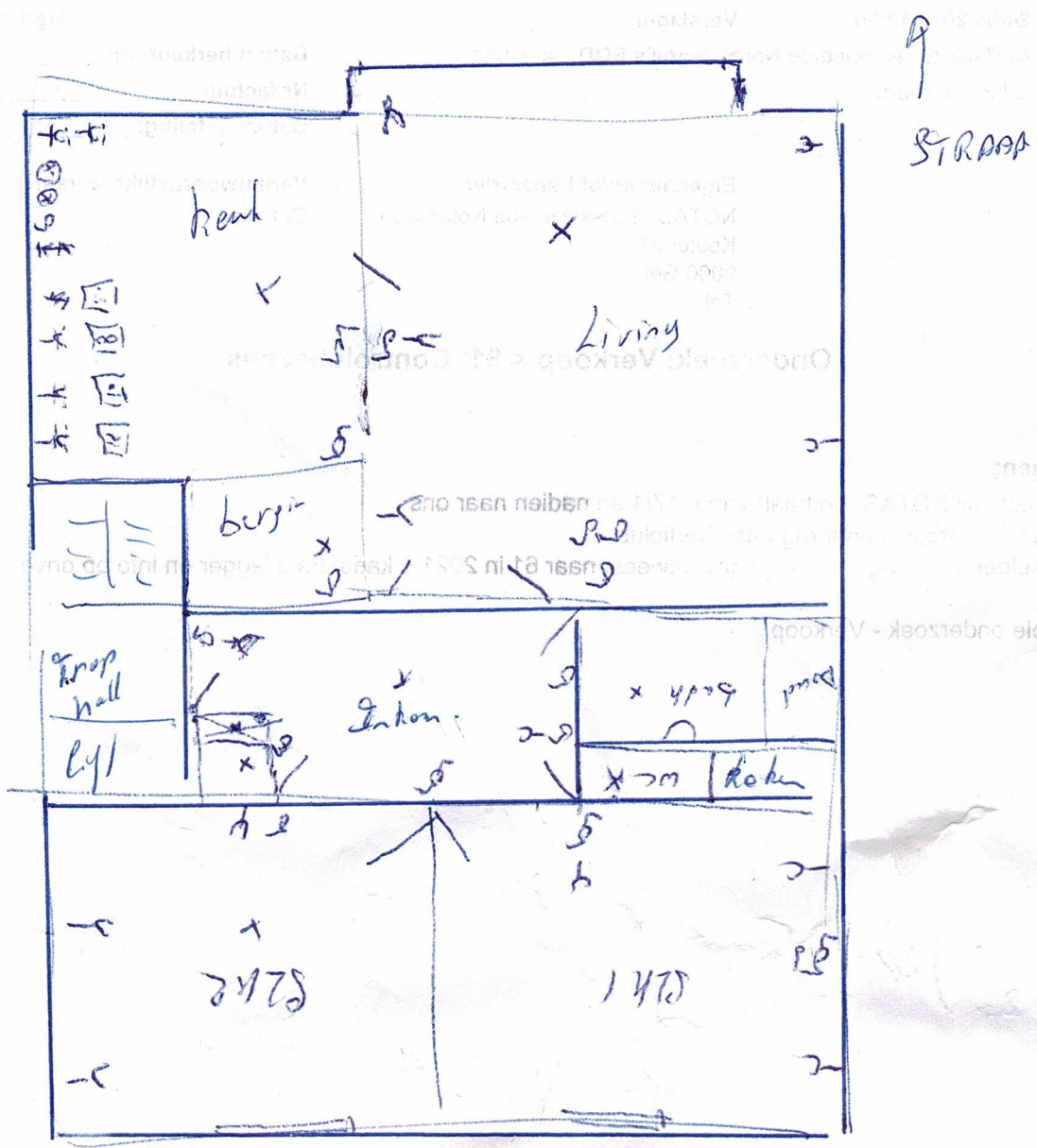

 Eddy Ryckaert
 24 APR 2008
 KEA