

TOURNAI 9^{DIV} HAVINNES 04 NOV. 1992

LOTISSEMENT : DES PARCELLES CADASTREES SON. C.N. 106^H. 106^K (Actuel 106^L)
 AV. NOM de DELFOISE - BARSENS, d. 1011

EQUIPEMENTS

- 1 EGOUTTAGE : EXISTANT (COTE LOT 1, 2, 3, 4, 5)
- 2 ELECTRICITE : EXTENSION A REALISER (206.494 Tr) DEVIS ANNEXE
- 3 EAU : EXTENSION A REALISER (300.500.00 Tr) DEVIS ANNEXE
- 4 TELEPHONIE : EXISTANT (LOTTE ANNEXE)
- 5 AUTOBUS : EXISTANT

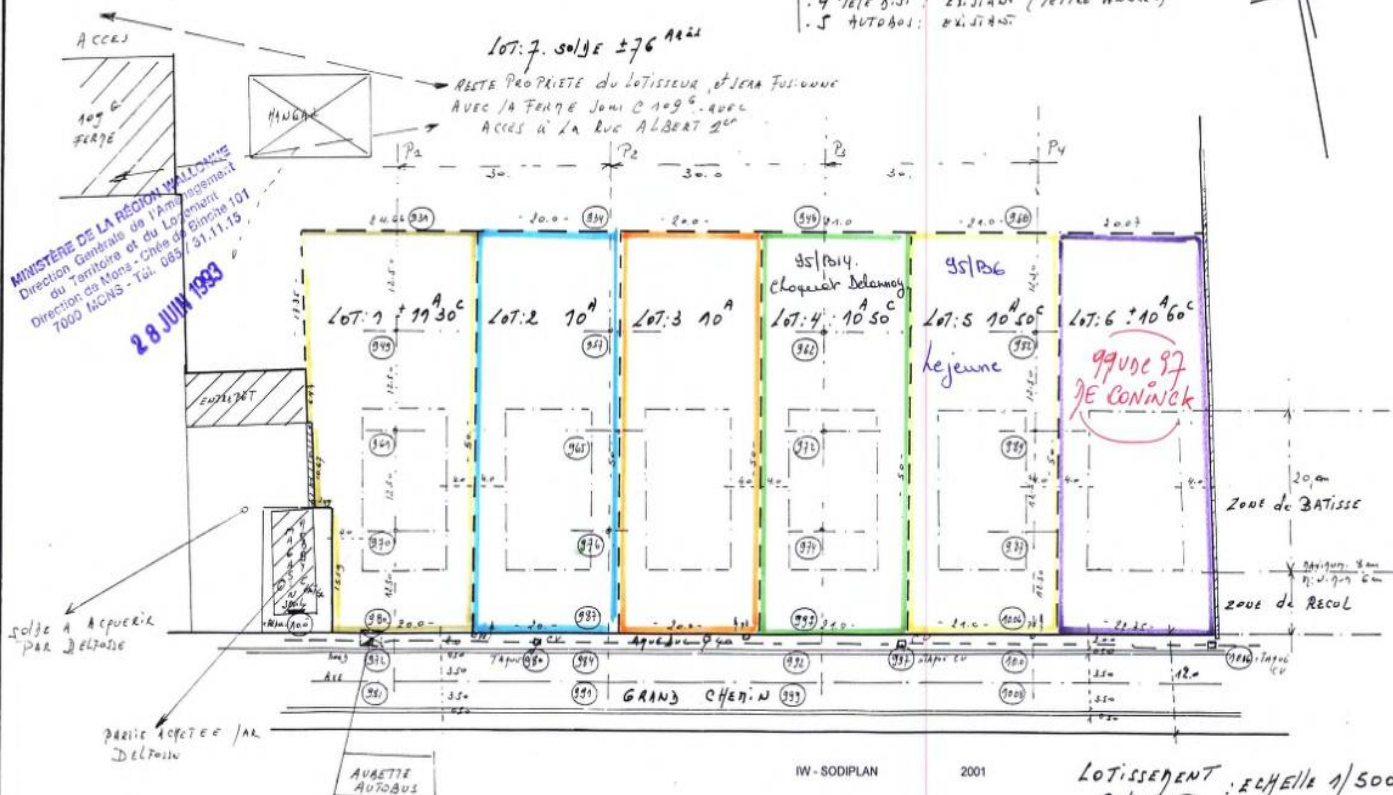

MINISTÈRE DE LA RÉGION WALLONNE
 Direction Générale de l'Aménagement
 du Territoire et du Logement
 Direction de Mons - Chêne de
 Binche 101
 7000 MONS - Tél. 065 / 31.11.15
28 JUIN 1993

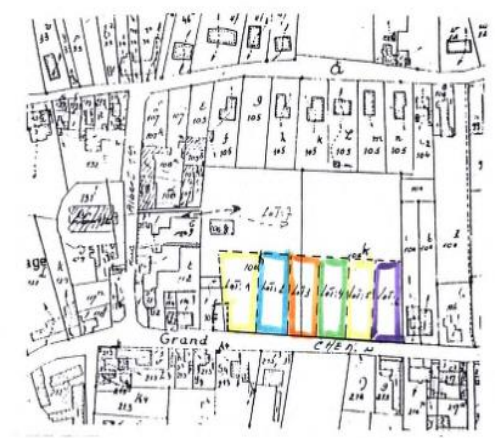

IMPLANTATION: 1/2.500

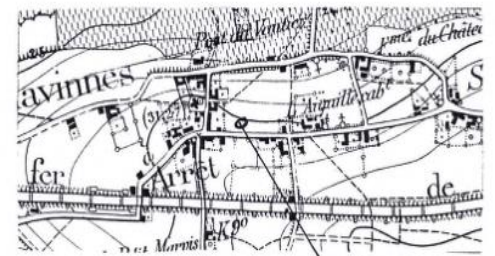

SITUATION: 1/10.000

LEVE ET DRESSE

par le géomètre-expert immobilier légalement admis
 et assermenté en cette qualité par le tribunal
 de 1^{ère} instance de Tournai

Havannes, le 30/10/92

[Signature]

DAELMAN C.
 Géomètre - Expert Immobilier
 96, Grand-Rue
 7749 - PECQ (OBIGIES)

IW - SODIPLAN
 57081/LTS/424

2001

LOTISSEMENT : ECHELLE 1/500
 RELIEF ○

