

Keuringsverslag van een elektrische laagspanning- en zeer lage spanningsinstallatie

CONFORM

Datum keuring: 13/12/2018 Inspecteur: Julian Paci Mentor: - Installateur: -

Étiquette d'identification: 1er étage

B.T.W. nr.:-

IK. nr.:-

Merk en type meettoestel: Fluke
1653B

Serie Nr.: 4073649

Plaats van het onderzoek:

Straatnaam Chaussée de bondael
Huisnummer 381 - 1er étage
Postcode 1050
Gemeente Ixelles
Type appartement

Eigenaar:

Naam
Straatnaam
Huisnummer
Postcode
Gemeente

EAN : 54

Teller Nr.: : 34608439

Aard onderzoek: Controlebezoek van een huishoudelijke installatie volgens AREI artikels 271, 271bis en 86.

Netbeheerder: SIBELGA Spanning: 1~230V Meter : bord verbinding: 10 mm Max beveiliging: 40 A

Aantal borden: 1 Aantal kringen: 9 Isolatie: 10 MΩ

Aardelektrode: Verticaal of schuin in de grond gedreven baren, pennen of geleiders RE: 22 Ω

DIFFERENTIEELSCHAKELAAR

IΔ (mA)	In (A)	In - andere (A)	It	Type	Beveiligde kringen	Test	x 2,5
300	4		22.5kA2s (3000A)	A	9	Ok	Ok
30	40		22.5kA2s (3000A)	A	9	Ok	Ok

BESCHRIJVING INSTALLATIE

Aantal kringen	Curve	Bescherming IN (A)	(andere)	P	Sectie (mm²)
Voir schémas					
Visueel nazicht (algemeen)	<input checked="" type="checkbox"/> OK <input type="checkbox"/> NOK	Directe aanraking	<input checked="" type="checkbox"/> OK <input type="checkbox"/> NOK	Indirecte aanraking	<input checked="" type="checkbox"/> OK <input type="checkbox"/> NOK
Aansluitingen	<input checked="" type="checkbox"/> OK <input type="checkbox"/> NOK	Correcte schema's	<input checked="" type="checkbox"/> OK <input type="checkbox"/> NOK	schema in bijlage door Aceg vzw <input checked="" type="checkbox"/>	
Equipotentiale verbindingen	<input checked="" type="checkbox"/> OK <input type="checkbox"/> NOK	niet van toepassing <input type="checkbox"/> III alwachting			
Continuïteit	<input checked="" type="checkbox"/> OK <input type="checkbox"/> NOK	Verlichting / toestellen	<input checked="" type="checkbox"/> OK <input type="checkbox"/> NOK	<input type="checkbox"/> NVT	

OPMERKINGEN - INBREUKEN - NOTA'S

BESLUIT

- De elektrische installatie voldoet aan de voorschriften van het AREI. De volgende periodieke keuring is te voorzien voor: 13/12/2043
- De nodige maatregelen werden genomen, zodat de ingangsklemmen van de automatische differentieelstroominrichting, geplaatst aan het begin van de installatie, ontoegankelijk zijn gemaakt door verzegeling.
- Het (de) ééndraads- en opstellingschema(s) werden door het erkend organisme voor gezien getekend.
- De elektrische installatie voldoet niet aan de voorschriften van het AREI. Een aanvullend bezoek moet door hetzelfde organisme worden uitgevoerd. De werken, nodig om de inbreuken te doen verdwijnen die opgemerkt werden tijdens het controlebezoek, moeten zonder vertraging uitgevoerd worden en alle maatregelen moeten getroffen worden opdat de in overtreding zijnde installatie, indien zij in dienst blijft, geen gevaar vormt voor de personen of goederen.
- De elektrische installatie voldoet niet aan de voorschriften van het AREI. Het controlebezoek voorzien door art. 276bis van het AREI, moet plaats hebben uiterlijk 18 maanden na de datum van de verkoopakte. De gegevens van de nieuwe eigenaar worden ons bezorgd na het verlijden van de akte. Indien de herkeuring gebeurt door een ander erkend organisme, dient deze ons hiervan op de hoogte te brengen.

Deze pdf-versie van het keuringsverslag is de originele versie en mag worden verspreid..

Aantal bijlage(n): 1

VRIJGAVE VAN HET KEURINGSVERSLAG

De inspecteur Julian Paci

Plichten van de eigenaar, beheerder, huurder voor de installatie onderworpen aan het AREI

- Het verslag dient te worden bewaard in het dossier van de elektrische installatie.
- Elke wijziging dient te worden vermeld in het elektrisch dossier.
- Elk ongeval overkomen van personen en te wijten, rechtsreeks of onrechtsreeks, aan de aanwezigheid van de elektrische installatie dient onmiddellijk meegedeeld te worden aan de FOD economie, KMO, middenstand en Energie – algemene directie energie, afdeling gas – elektriciteit

Kwaliteit

- De reproductie van dit document is enkel toegelaten in zijn integrale vorm en enkel met het schriftelijk akkoord van het controleorganisme en de aanvrager.
- De keuring beperkt zich tot de zichtbare en normaal toegankelijke delen van de installatie.

www.aceg.be

02 / 880.88.90

BE06 7340 3288 4322 - BTW BE0839 866 481

Stappenschema voor een installatie die conform is

Stap 1	Stap 2	Stap 3	Stap 4
Lees dit proces-verbaal zorgvuldig en besteed aandacht aan de eventuele nota's	Indien u belangrijke uitbreidingen doet aan uw installatie, laat opnieuw keuren	De volgende periodieke keuring is voorzien voor 13/12/2043	ACEG staat tot uw dienst voor alle noodzakelijke keuringen.

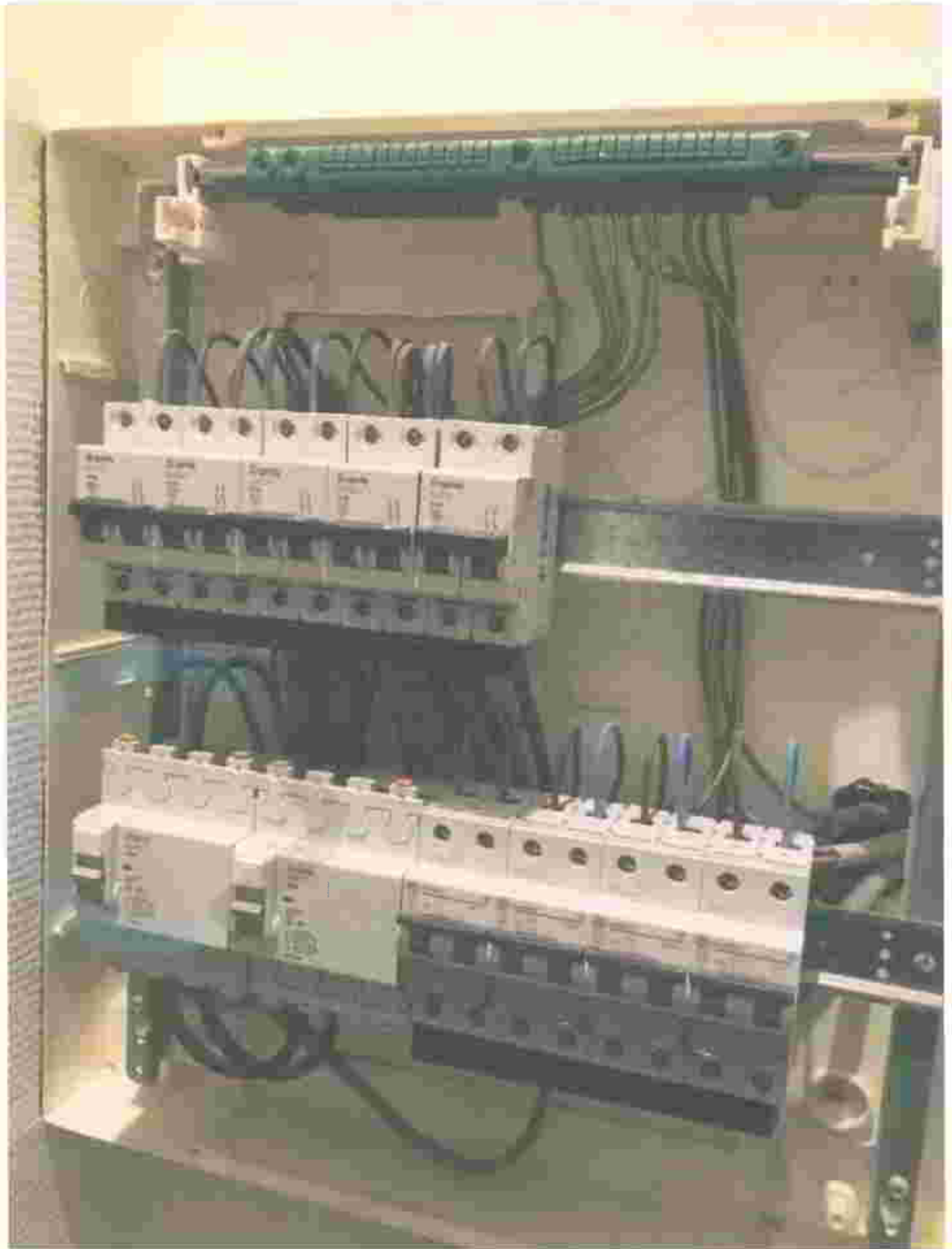

VUE D'ENSEMBLE DE LA MISSION



ACEG
 Romeinsesteenweg 524, 28b
 1853, Strombeek-Bever
 BTW nr: 0846 351 031
 boekhouding@acag.be
 Tel: 02 880 88 90

Hypex sprl
 Rue Tilmont 4a
 1090 Jette
 Belgique
 BE 837 654 386
 Hypex2@gmail.com

Job: 140761	Date: 13/12/2018	Adresse 1050 Ixelles Chaussée de bondael -	Inspecteur Julian Paci
-----------------------	----------------------------	--	----------------------------------

Numéro de rapport	Type d'inspection	Étiquette d'identification	Conclusion	Observations	Responsabilité du client		
					Infraction prioritaire	Solution possible	Par qui?
175680	PC.EK1.06 Installateur : Contrôle de conformité d'une nouvelle installation domestique selon les articles RGIE 270 et 86.	1er étage	Conform				

Priority remarks:

1. Les risques majeurs pour la sécurité, éliminer immédiatement
2. Risque modéré, résoudre le plus rapidement possible
3. Faible risque, mais non négligeable

HYPEX spri
RUE TILMONT 4
1090 BRUXELLES
TVA 0837.654.386

- A - Prises
- B - Éclairage
- C - Prises + Hotte + Frigo
- D - Prises + Éclairage
- E - Prises
- F - Lave-vaisselles
- G - Prise + Four
- H - Prises *machine à laver*
- I - Prise ~~machine à laver~~ *Secchoir.*

[Signature]
13/12/18

Envoyé depuis mon smartphone Samsung Galaxy.

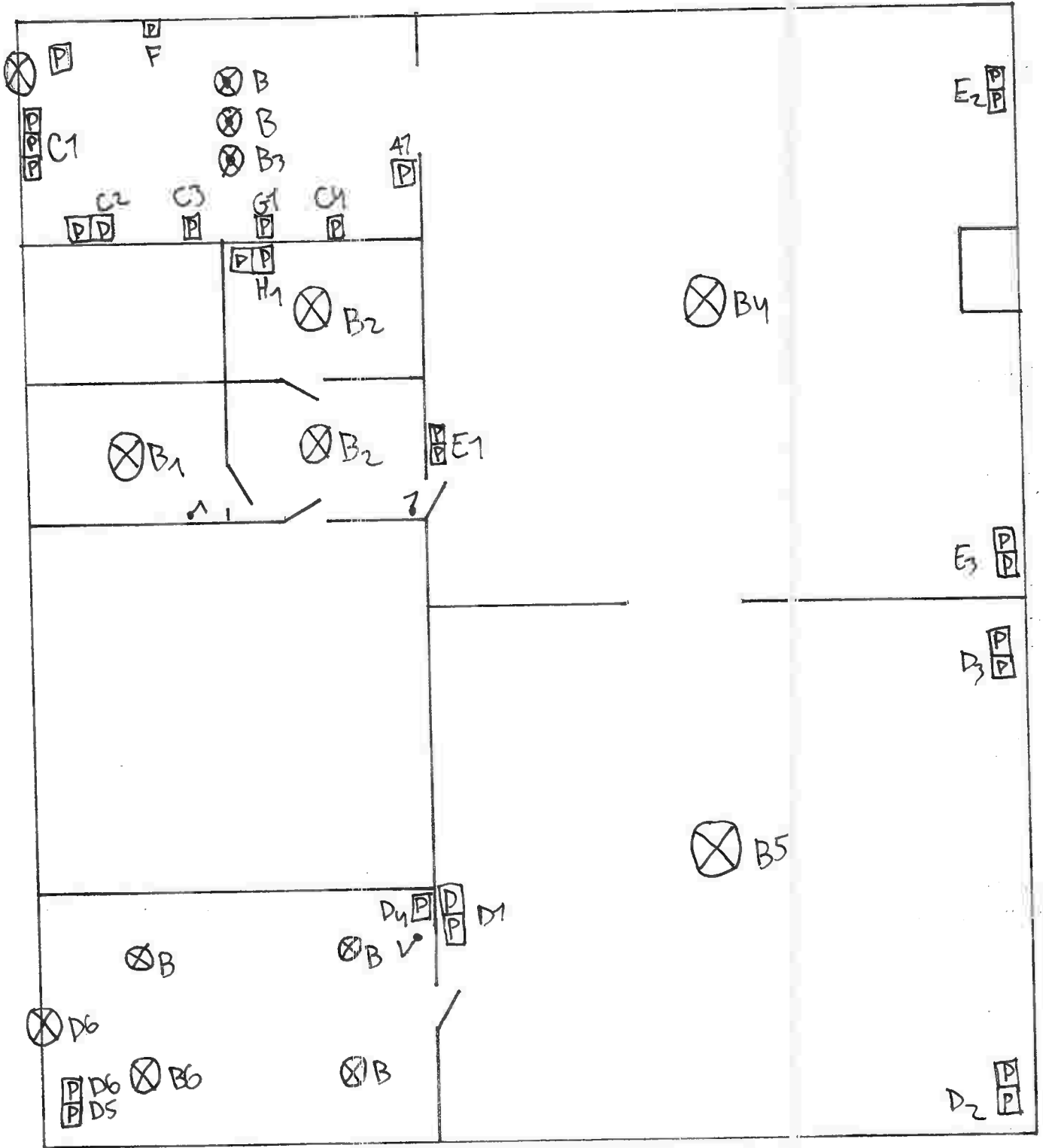

HYPEX sprl
 RUE TILMONT 4
 1090 BRUXELLES
 TVA 0837.654.386

[Handwritten signature]