

Atlas Controle
Chaussée De La Hulpe 181 box 1
1170 Brussels

VERSLAG VAN ONDERZOEK: HUISHOUDELIJKE ELEKTRISCHE INSTALLATIE

Verslag Nr:

30.996

Datum van bezoek:

05-10-2023

Plaats van het onderzoek:

Kerkstraat 58 - Hekelgem 1790

Testeur d'installation:

Inspecteur:

Aard onderzoek:

Contrôlebezoek (Livre 1 6.5)

TI-011/5401193

De datum van opstelling:

V1 05-10-2023 11:32:41

Volgend controlebezoek:

05-10-2024

Opdrachtgever

Naam

PEB Certi

Adres

Blaisantvest, 105, 9000 Gent

Telefoon

+32 2 466 45 66

Email

epc.certi@gmail.com

Algemene gegevens

Adres van de installatie

Kerkstraat 58 - Hekelgem 1790

Gebouw

Huis

Eigenaar

Eigenaar Kerkstraat 58 - 1790 Hekelgem

Adres van de eigenaar

Kerkstraat 58 - Hekelgem 1790

Installateur

Gegevens verdeler

DNB

Fluvius

Nummer teller

54816240

EAN code

Meter/bord verbinding

EXVB 4X10

Net spanning

3 x 400 V + N

Maximum beveiliging

40 A 4P

Onderzoek

Schémas/plans

NOK

Equipotentiale verbindingen

OK

Fudamenten

vanaf 81

Elektrische installatie

vanaf 81

Beschrijving van de installatie

12 automaten

Aantal verdeelborden

1

Hoofd differentieelschakelaar

300mA - 63A - type A

DK Test van DSR

NOK

ΔI_n

NOK

Controle van de staat

NOK

Opgesteld materieel

NOK

beschermingsinrichtingen tegen directe aanraking

NOK

beschermingsinrichtingen tegen indirecte aanraking

NOK

beschermingsinrichtingen tegen overstroom

OK

Type aardelectrode

Baar

Weerstand aardelectrode (Ω)

9

Isolement ($M\Omega$)

0

Atlas Controle

Chaussée De La Hulpe 181 box 1

1170 Brussels

Opmerkingen

Het is niet uitgesloten dat bij een nacontrole bijkomende inbreuken worden vastgesteld bij voorleggen schema's..

Besluit

BESLUIT : NIET CONFORM

De elektrische installatie voldoet aan de eisen van Boek 1 van de AREI (Koninklijk Besluit van 5/03/2023: C-2023/41114) betreffende elektrische installaties met lage en zeer lage spanning. Een extra inspectie moet worden uitgevoerd door Atlas Contrôle vóór 1 jaar.

De werkzaamheden die nodig zijn om de tijdens het inspectiebezoek geconstateerde inbreuken ongedaan te maken, moeten onverwijld worden uitgevoerd en alle passende maatregelen moeten worden genomen om ervoor te zorgen dat de inbreuken, in geval van voortzetting van de exploitatie van de installaties, geen gevaar voor personen en goederen opleveren.

Handtekening van de inspecteur

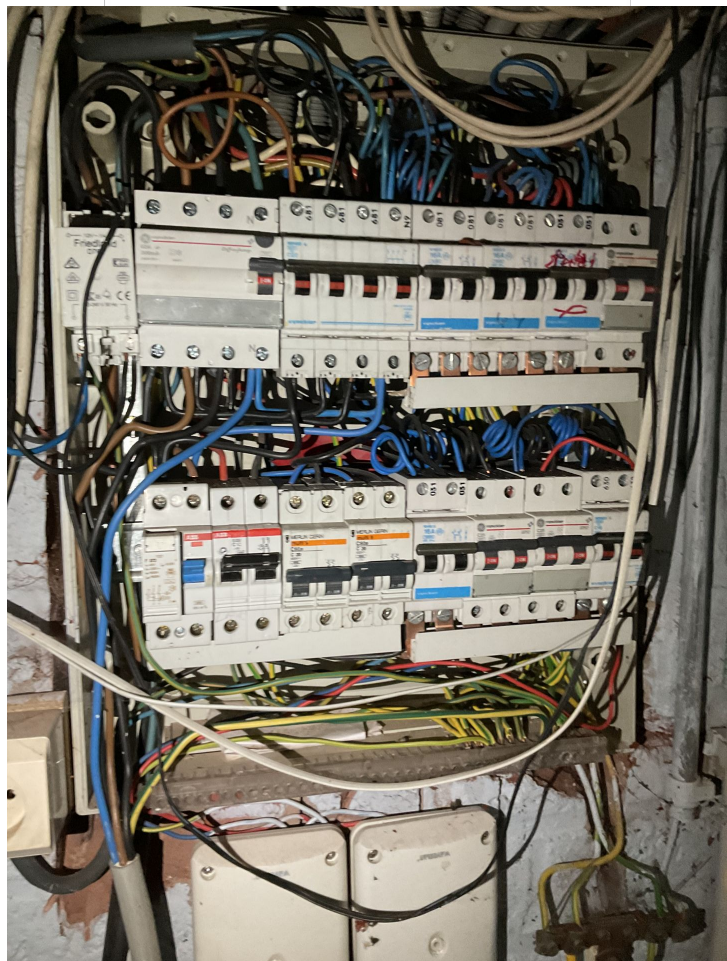

Verdeelborden 1

Lijst inbreuken

Atlas Controle

Chaussée De La Hulpe 181 box 1

1170 Brussels

Bewoordingen	Paragraaf
De isolatieweerstand van deze kring is onvoldoende en dient op een waarde gebracht te worden die hoger is dan 500.000 Ohm.	B1: 6.4.5.1.; B3: 6.4.5.2.
Eendraadsschema('s) van de installatie is (zijn) te voorzien.	B1: 3.1.2.; 9.1.1.; 9.1.2.; B3: 3.1.2.
Situatieschema('s) van de installatie is (zijn) te voorzien.	B1: 9.1.2.
De nominale spanning dient duidelijk vermeld te worden op een oordeelkundig gekozen plaats.	
Deur of afschermplaat van het schakelbord (terug)plaatsen. Aanraking van naakte onder spanning staande delen is mogelijk.	B1: 4.2.2.3.; 5.1.4.; 5.3.5.1.; B3: 4.2.2.2.; 5.1.4.
De genaakbare, naakte onder spanning staande delen zijn niet op een afdoende wijze afgeschermd.	B1: 4.2.2.3.; 5.1.4.; B3: 4.2.2.2.; 5.1.4
De niet-gebruikte invoeringen van het schakelbord of kast dienen afgedicht te worden.	B1: 4.2.2.3.; 5.1.4.; 5.3.5.1.
De aanduiding van de stroomkringen en/of apparatuur, aansluitklemmen, enz. dient aangebracht of vervolledigd te worden.	B1: 2.8.1.; 3.1.3.; 5.3.6.1.; 5.3.6.2.; B3: 2.8.1.2.; 3.1.3.; 5.3.6.1.
In meerfasige kringen is de smeltveiligheid of éénpolige automaat in de nulgeleider te verwijderen of is de beveiliging van de betrokken kringen te vervangen door alpolige automaten.	B1 : 4.4.4.7.; B3: 4.4.5.6.
De continuïteit van de beschermingsgeleider(s) naar de aarde dient verzekerd te worden.	B1: 5.4.3.5.; B3: 5.4.3.5.
Contactdo(o)s(zen): de aardingspen dient aangesloten te worden op de aarding van de installatie.	B1: 5.3.5.2.
De niet-gebruikte leidingen verwijderen of aan de uiteinden isoleren.	
De leiding(en) is (zijn) te bevestigen met aangepaste bevestigingsmiddelen.	B1: 5.2.2.; 5.2.9.5.; B3: 5.2.2.; 5.2.10.4.
De niet-gepantserde kabel(s) moeten mechanisch beschermd worden waar ze aan beschadiging of schokken blootgesteld zijn (doorgang van muren, plafonds, enz.)	B1: 5.2.1.5.; 5.2.9.5.; B3: 5.2.1.1.; 5.2.10.4.; 7.1.6.9.
Overbruggingsbaar vervangen	

Opmerkingen lijst

Bewoordingen	Referentie
De schema's van de elektrische installatie moeten in het elektrische installatiedossier bewaard worden. Het wordt ook ten zeerste aanbevolen een kopie van de schema's in de buurt van het hoofdverdeelbord te bewaren.	RDE2
De isolatieweerstand kan niet gemeten worden. Die moet groter zijn dan 0,5 MOhm.	RDE24
Deze controle is beperkt tot de zichtbare en normaal toegankelijke delen van de installatie. Tenzij anders vermeld, maken de toestellen en apparaten aangesloten op de vaste installatie geen deel uit van de controle.	RDE4
Deze inspectie is enkel beperkt tot de delen van de elektrische installatie die op de overeenkomstige (en ondertekende) delen van de schema's aangegeven zijn.	RDE5
De uitgevoerde controle is een onmiddellijke controle op basis van het tijdstip van doorgang. Dit rapport is slechts een weergave van de elektrische installatie op het moment van de controle.	RDE6
Het is niet uitgesloten dat bij de presentatie van de schema's nog andere inbreuken vastgesteld zullen worden.	RDE12
De elektrische installatie is niet volledig toegankelijk voor inspectie. Niet alle lokalen zijn toegankelijk.	RDE13
Geen toestemming om de elektrische installatie spanningsloos te maken. Niet alle metingen/controles konden uitgevoerd worden.	RDE17
Het is niet uitgesloten dat bij een nacontrole bijkomende inbreuken worden vastgesteld bij voorleggen schema's.	RDE 12.1

Atlas Controle

Chaussée De La Hulpe 181 box 1

1170 Brussels

Bewoordingen	Foto
--------------	------