

Provincie: **Antwerpen**
 Gemeente: **Kontich**

Splitsingsplan

Ondergetekende, Chris Claes, meetkundige-schatter van onroerende goederen, gevestigd te Kontich, Sleutelstraat 23 en wettig beëdigd en aanvaard door de Rechtbank van Eerste Aanleg te Antwerpen,

verklaart de, naastliggend afgebeelde, percelen gelegen te Kontich, aan Witrouwenveldstraat- hoek Kruisschanslei ten kadaster gekend onder:

Gemeente : Kontich
 Afd : 1
 Sectie : F
 Nr(s): 52 t3 (deel)

te hebben opgemeten en in plan gebracht te hebben,

- garage 1 met een grootte van 20.02 m²,
- garage 2 met een grootte van 19.82 m².
- beiden worden afgesplitst van een groter perceel F 52t3.

Het bronperceel vóór de splitsing was groot: 164.64m²

Het restperceel maakt deel uit van de verkavelingsaanvraag (OMV_2023019430)

Ten bewijze hiervan heb ik ,onder dagtekening, eigenhandig dit proces-verbaal opgemaakt en ondertekend,

Chris Claes
 Meetkundige - Schatter van Onroerende Goederen



gereserveerde perceelsidentificatie

Referte van het plan:

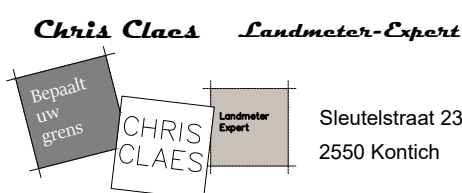
	LAN 040169	Dossier : M214553
	Tel: 03/457.72.83 03/458.45.26 Fax.: 03/458.45.27 email : chris.claes@telenet.be	File : M214553_splitsing garages.dwg Datum : 9/06/2023
Sleutelstraat 23 2550 Kontich		B.T.W. : 633-224-017

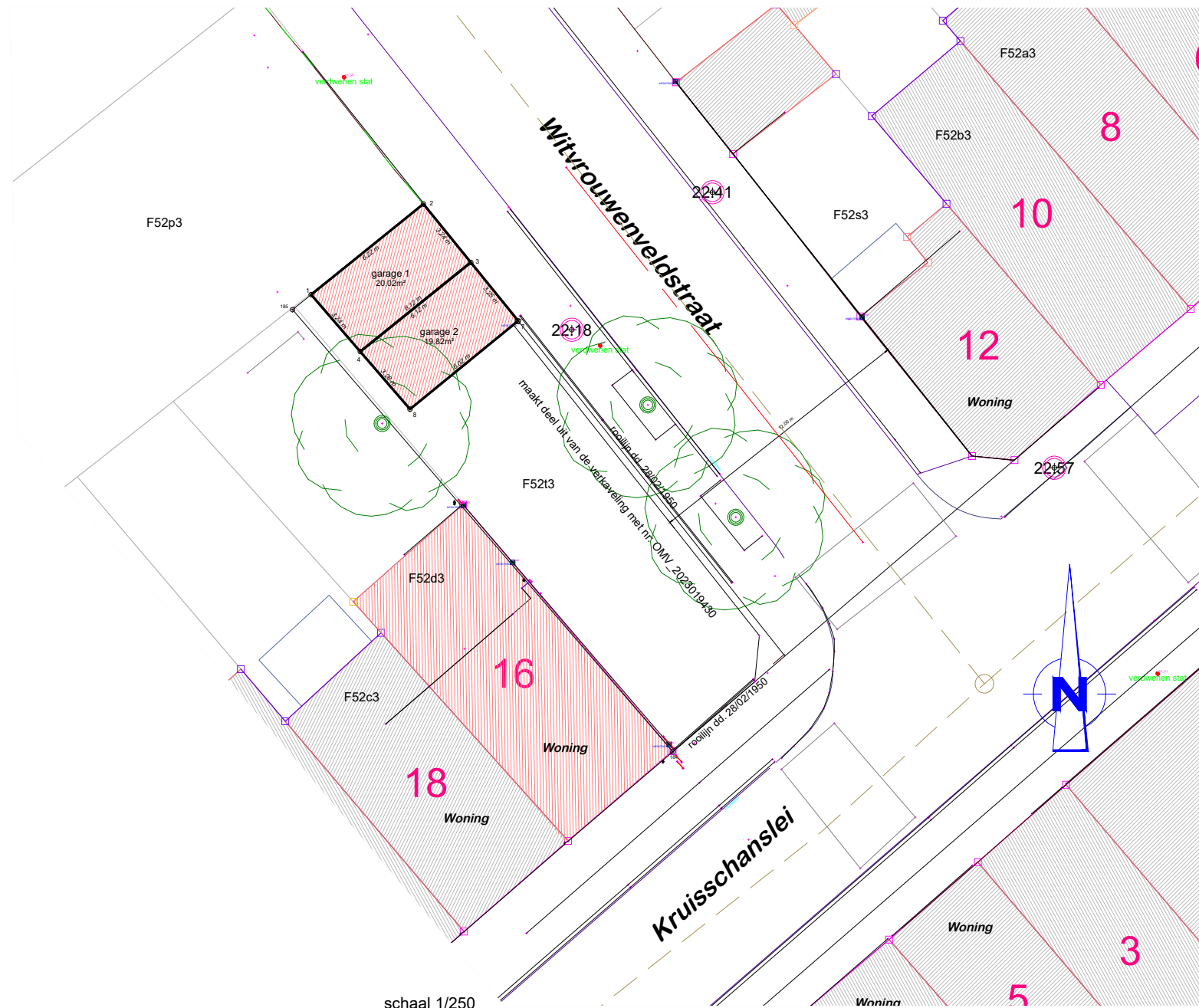

Coördinatentabel (Lambert 72)

Referentie	X-coörd	Y-coörd
1	155359,816	202297,545
2	155364,659	202301,454
3	155366,702	202298,935
4	155361,936	202295,088
7	155368,747	202296,415
8	155364,080	202292,605
184	155375,418	202277,830
185	155359,015	202296,898

Omschrijving grenzen

grens	omschrijving
1-2	gevel garage opgemeten door landmeter msog Chris Claes
2-3-7	voorgevel opgemeten door landmeter msog Chris Claes
7-8-4-1	gevel garage opgemeten door landmeter msog Chris Claes
3-4	halve muur opgemeten door landmeter msog Chris Claes
184-185	grens bepaald door landmeter msog Chris Claes

