

GEVELMATERIALEN

- PAREMENT grijs-wit
- BUITENSCHILNWERK PVC zwart (buiten)
- KLAAR GLAS (k-waarde: 1.0 W/m²K)
- DORPELS IN BLAUWE HARDSTEEN
- REGENWATERAFVOEREN PE
- DAKRANDEN IN ALUMINIUM
- LUTBEREIDING WACHTERVELSBOUREN (Grijze leien)

BELANGRIJKE OPMERKINGEN

Funderingen worden steeds aangezet op ongeïsoleerde, draagkrachtige en vorstvrij grond. Voor de profilering en dimensionering van de funderingen dient het sonderingsverslag te worden geraadpleegd dat door de bouwheer ter beschikking wordt gesteld.

Aandachtspunten te plaatsen volgens de voorschriften van het A.R.E.I.

Alle constructieve en structurele onderdelen zijn onderwerp van de ingenieursstudie. Studie te raadplegen voor de uitvoering der werken. Tegenstrijdigheden tussen de ingenieursstudie en de architectuurplannen moeten voortijdig gemeld worden aan de ontwerper.

De profielingen van dorpels worden bepaald in overleg met de constructeur van het buitenschilnwerk.

Alle rioleringsbuizen BENDOR-gekeurd, te plaatsen vlg de regels der kunst (helling, diam., ondersteuning, hulpstukken, enz...) en volgens de voorschriften van de leverende firma. Alle luiken ingewerkt in muren worden water- en luchtdicht uitgevoerd (o.a. Gaberit) op totale verantwoordelijkheid van de aannemer EPB. De ventilatiebrieven (zowel toevvoer- als afvoer) staan ten stiel van inrichting opgegeven. De Bouwheer dient voorafgaandelijk aan de uitvoering alle gegevens te laten controleren door de EPB-verstagger. De Bouwheer is verplicht de berekeningen voorafgaandelijk te laten uitvoeren door de EPB-verstagger. Eventuele fouten tgv het niet respecteren van de wettelijke normen zijn niet tegenstelbaar aan de architect. Hetzelfde geldt voor de toe te passen isolatiewaarden van de te gebruiken materialen en het halen van het vereiste E-peil en de K-waarden der afzonderlijke materialen.

LEGENDE

- METSELWERK SNELBOUW
- PAREMENT
- FUNDERINGSMETSELWERK
- GEWAPEND BETON
- BUITENSCHILNWERK

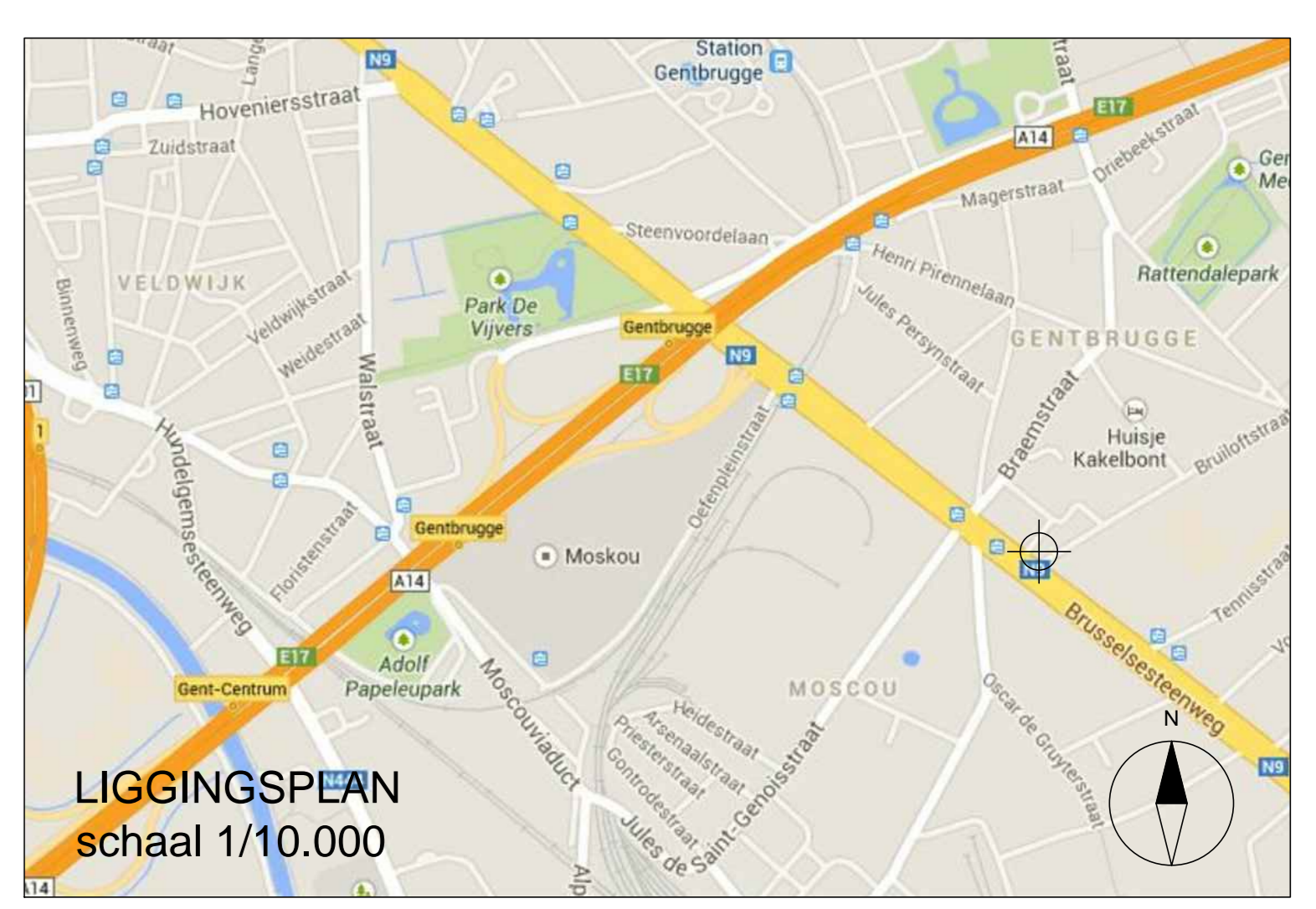
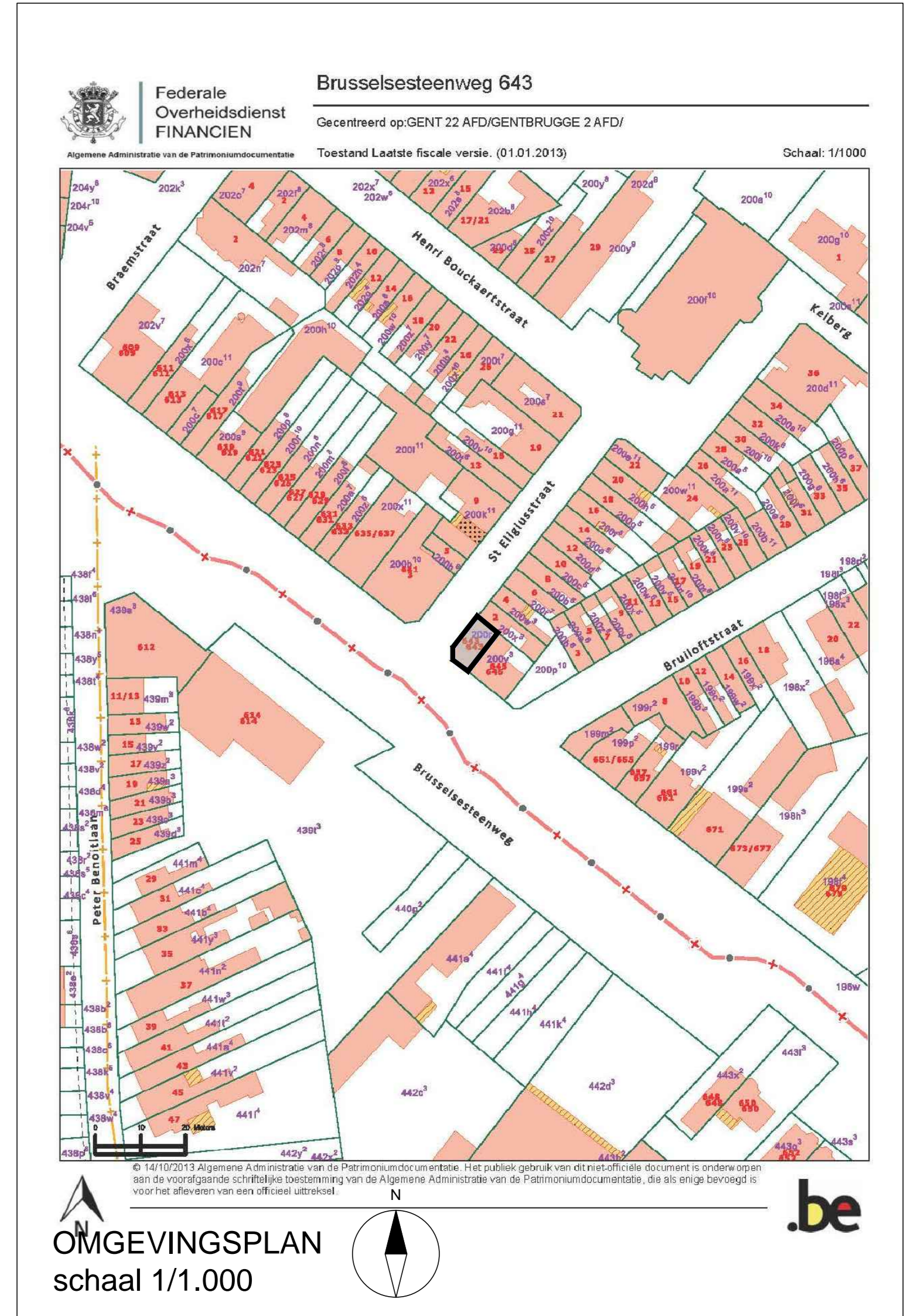
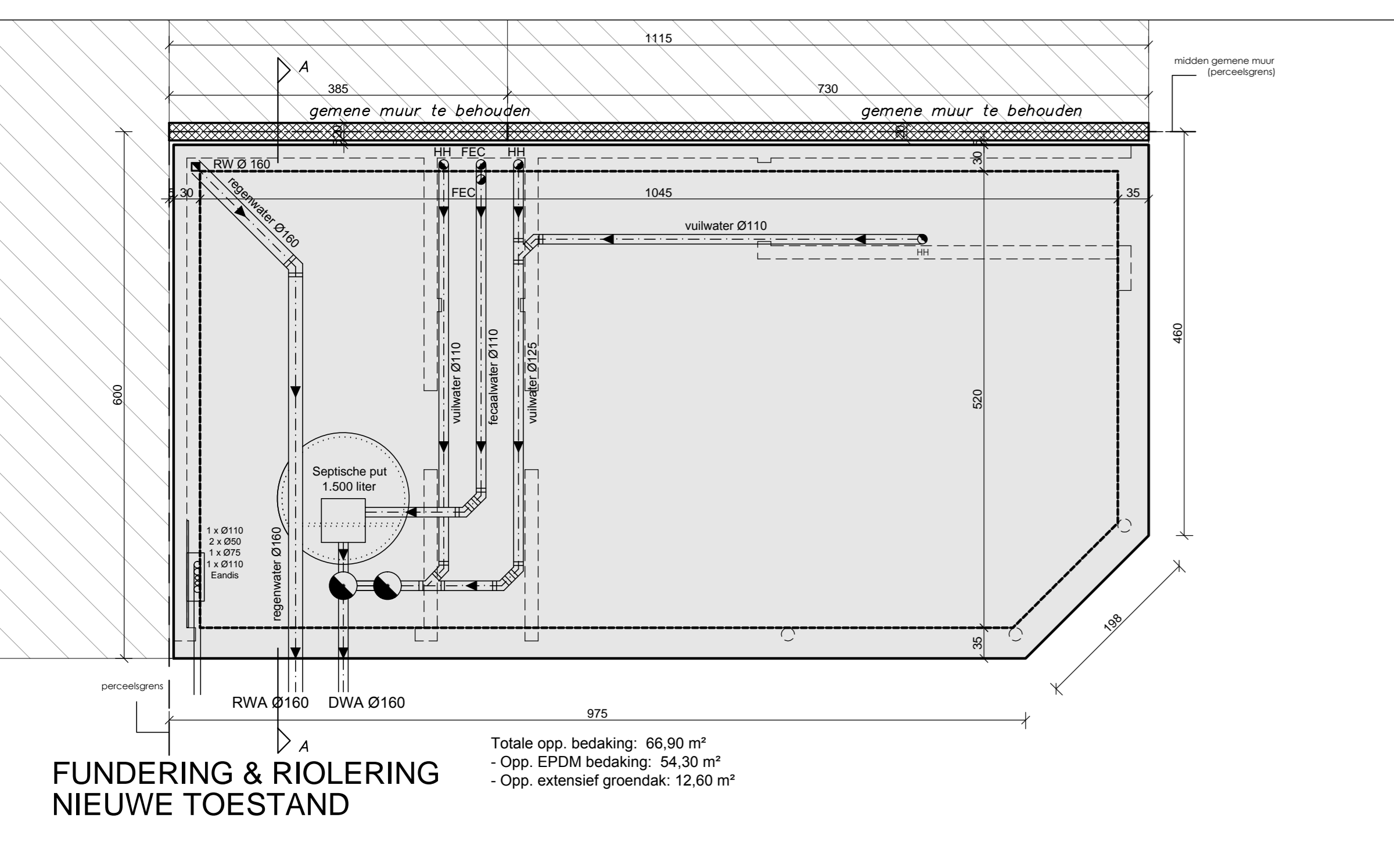
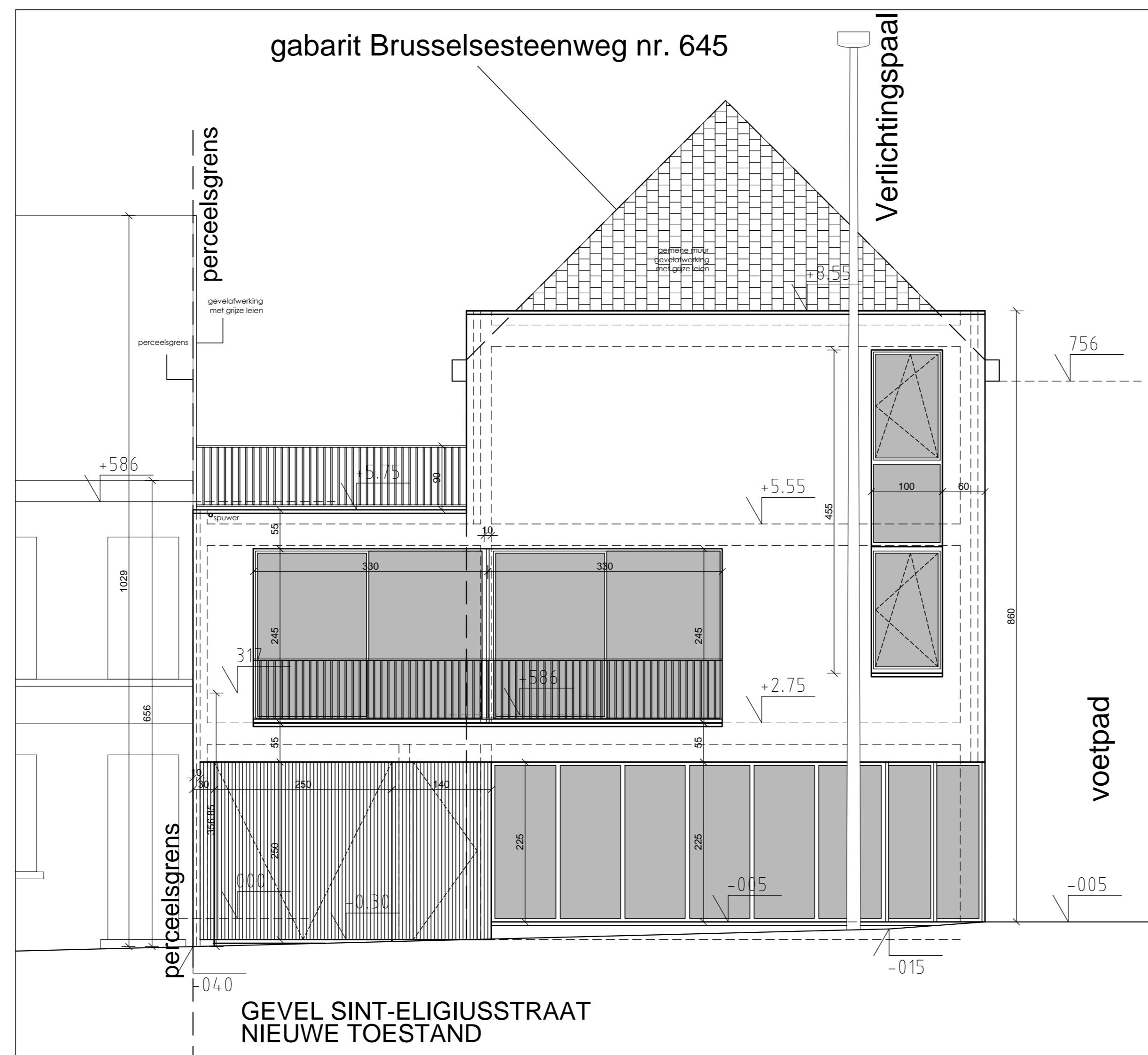

AANVRAAG STEDEBOUWKUNDIGE VERGUNNING				
BOUWEN VAN EEN EENGEZINSWONING MET GELIJKVLOERSE HANDELSRUIMTE				
LIGGING	OOST-VLAANDEREN	BOUWHEER	Lydie Sieben Julie Perynstraat 3 9000 Gentbrugge	
STAD / GEMEENTE	9050 GENTBRUGGE	ARCHITECT	VEKEMAN KOEN ARCHITECTENBUREAU BVBA Kantoor: Brusselsesteenweg 37, B-9000 Gent Tel.: 09221 01 54 GSM: 049622 47 11 Fax: 09245 25 60 Email: architect@vekeman.be BTW: 863.300.790	
ADRES	BRUSSELSESTEENWEG 643	Opdrachtgever	Zaakvoerder Vekeman Koen architect	
KADASTER	Afd.22, Sectie B, nr. 200 R	(datum en handtekening)	(datum en handtekening)	
BLADINHOUD	HERZIENINGEN	SCHAAL	1/50	
01	ontwerp 2 woningen	01	30/05/2010	
02	afgeplaatste aanvraag	02	18/10/2012	
03	ontwerp woning met handelsruimte	03	02/07/2013	
04	Bouwaanvraag 2 - woning met handelsruimte	04	14/10/2013	
05	TERREINPROFIEL			
06	INPLANTINGSPLAN			
07	TERREINPROFIEL			
08	GRONDPLANNEN			
09	GEVELS / SNEDEN			
10				
De Architect behoudt alle wettelijke auteursrechten en uitsluitend recht tot reproductie.		De Stabiliteitsstudie en de studie van de funderingen zal gebeuren ten laste en onder de verantwoordelijkheid van de uitvoerende firma. En dient voorafgegaan te worden door een grondsondering.		
SCHAAL	DATUM	GETEKEND	INDEX	BLAD
1/50	14/10/2013	KoVe	04	01/01